



Kommune: 4617 - KVINNHERAD  
Gardsnummer: 59  
Bruksnummer: 60

Utskriftsdato/klokkeslett: 04.03.2025 kl. 11:22

Produsert av: Vilde Røyrvik Grøtte - Kvinnherad

Dette dokumentet viser resultatet av Kvalitetsheving for eksisterande matrikkeleining ført 04.03.2025.

### **Orientering om relevant utdrag av matrikkelen**

Eit relevant utdrag av matrikkelen viser deler av opplysningane som registrert om matrikkeleiningane (eigedommane). Utdraget viser kva slags endringar som er gjort i matrikkelen knytt til ei forretning, som t.d. kva for grenser som vart behandla. Relevant utdrag av matrikkelen er heimla i Forskrift om eiendomsregistrering av 26. juni 2009 § 9.

Du kan kontakte kommunen for å få komplett matrikelbrev, dersom du vil sjå alle opplysningar som er registrert om matrikkeleininga.

### **Om heilskap og nøyaktigheit i relevant utdrag av matrikelbrevet**

Matrikkelen vart etablert ved konvertering av data frå tidlegare register. Det kan variere kor gode slike data er med omsyn til heilskap og nøyaktigheit. I enkelte tilfelle kan grensepunkt og grenselinjer mangle heilt eller delvis, eller vere feil registrerte. Det kan også vere feil og manglar ved registrert bygnings- og adresseinformasjon. Heilskap og kartfestingsnøyaktigheit er oftast betre innanfor enn utanfor tettbygde strøk. Ver merksam på at oppgjve areal for mange matrikkeleiningar og bygg er usikre.

For utfyllande informasjon: [www.kartverket.no/utdragmatrikel](http://www.kartverket.no/utdragmatrikel)

## Matrikkeleining

Matrikkeleiningstype: Grunneigedom  
Bruksnamn: Dalane 4  
Etableringsdato: 31.03.2004  
Skyld: 0  
Er tinglyst: Ja  
Har festegrunnar: Nei  
Er seksjonert: Nei

## Arealrapport

Tekst	Areal	Kommentar
Utrekna areal for 59 / 60	191,8 m2	Ukjend grenseforløp

## Eigarforhold

### Tinglyste eigarforhold

Rolle	Status	Føds.d./org.nr	Namn	Brukseinin	Adresse	Andel
Heimelshavar		091272	LOTHE AGNES IREN		POSTBOKS 435 5751 ODDA	1 / 1

## Forretningar der matrikkeleininga er berørt

Forretning	Forretningsdokumentdato	Tinglysing	Matrikkelføring
Forretningstype	Kommunal saksreferanse	Status	Signatur Dato
Årsak til feilretting	Nettadresse (URL)	Endra dato	
	Annan referanse		
Kvalitetsheving for eksisterande matrikkeleining	04.03.2025		grotvold 04.03.2025
Opplysninger fra eldre dokument	Sak: 2024/2484		
		Rolle	Matrikkeleining
		Berørt	4617 - 59/1
		Berørt	4617 - 59/2
		Berørt	4617 - 59/4
		Berørt	4617 - 59/57
		Berørt	4617 - 59/58
		Berørt	4617 - 59/59
		Berørt	4617 - 59/60
		Berørt	4617 - 59/61

# Oversiktskart

Målestokk 1:20 000  
EUREF89 UTM Sone 32

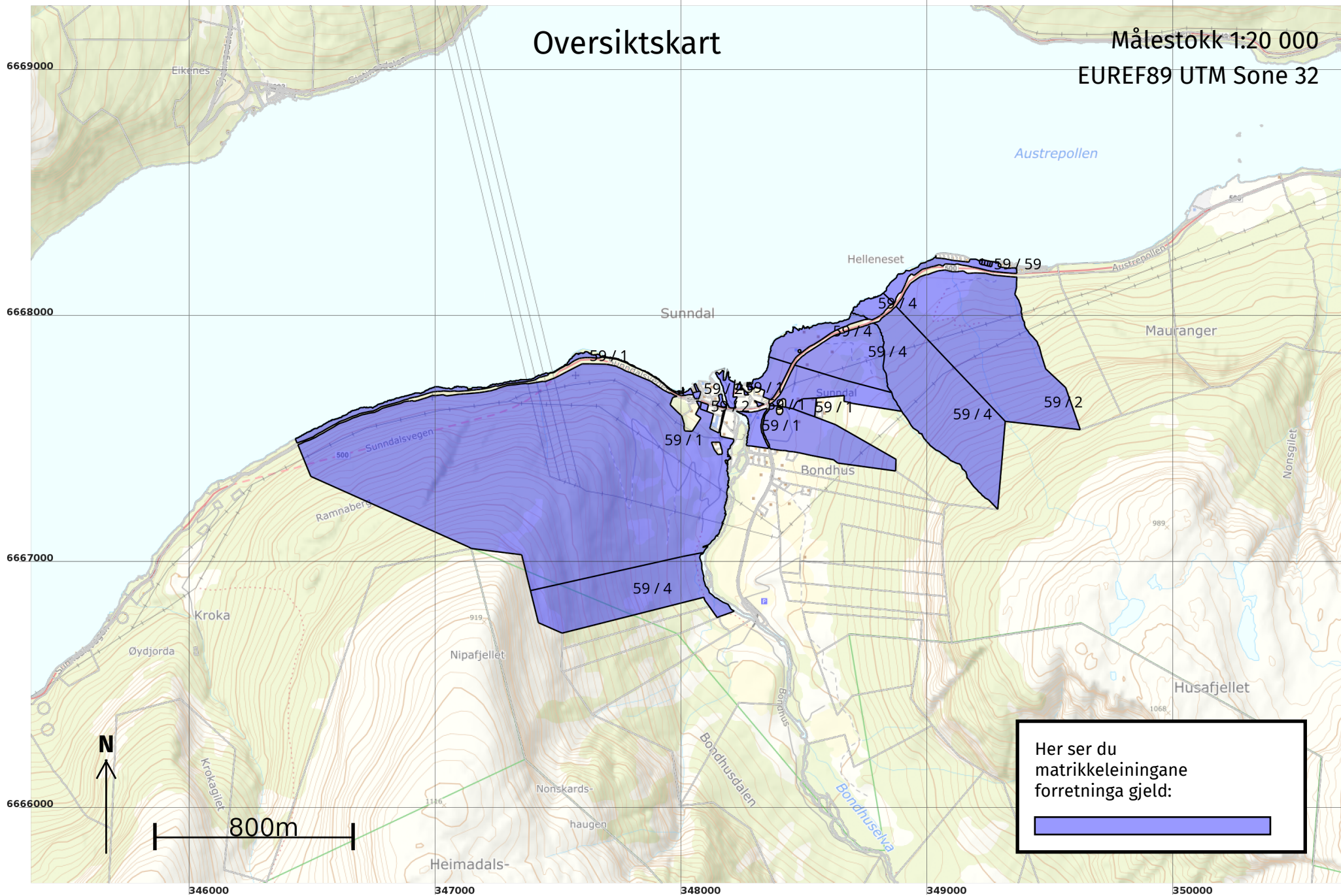

# Oversiktskart for 59 / 60

Målestokk 1:1 000  
EUREF89 UTM Sone 32

6668300

6668250

6668200

6668150

349150

349200

349250

349300

349350

59 / 60

Sunnalsvegen

500

Sunnalsvegen

Sunnalsvegen

500

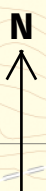

40m

# Grenser før "Kvalitetsheving for eksisterende matrikkeleining" ført 04.03.2025

Målestokk 1:250  
EUREF89 UTM Sone 32

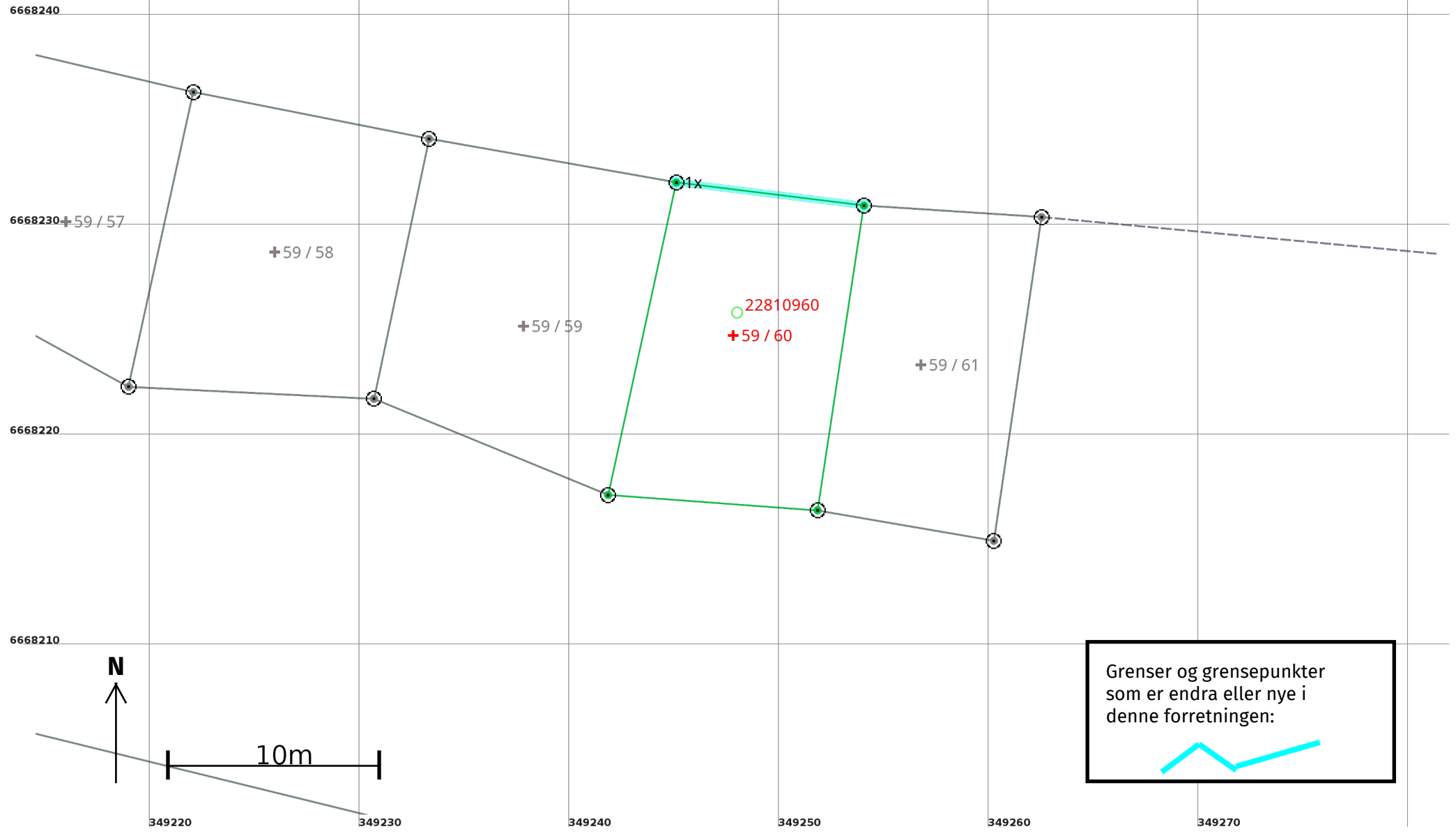

Grenser og grensepunkter som er endra eller nye i denne forretningen:

# Grenser etter "Kvalitetsheving for eksisterende matrikkeleining" ført 04.03.2025

Målestokk 1:250  
EUREF89 UTM Sone 32

