

Kvinnherad  
Oppmålingskontoret  
Rosendalsvegen 10  
5470 Rosendal

post@kvinnherad.kommune.no

Kvinnherad Kommune  
Rosendalsvegen 10  
5470 Rosendal

**Deres referanse:**

**Vår referanse:**  
2022538

**Saksbehandler:**  
Vilde Røyrvik Grøtte  
**Saksbehandler:**  
47356236

**Dato:**  
19.03.2025

## **Oversendelse av protokoll fra oppmålingsforretning den torsdag 17. mars 2022 - Klarlegging av eksisterende grense (Matr.lovens § 6)**

Viser til oppmålingsforretning som ble avholdt over gnr.246 bnr.25 den torsdag 17. mars 2022.

Protokollen er nå klar for gjennomsyn.

Matrikelloven kap. 9 § 46 gir de berørte parter klagerett på oppmålingsforretningens utførelse og med de grenser som ble klarlagt under forretningen. Eventuelle merknader sendes skriftlig til undertegnede så snart som mulig og senest innen onsdag 2. april 2025. Så snart klagefristen er utløpt, eller det på et tidligere tidspunkt er mottatt melding om at den utførte oppmålingsforretningen godkjennes, vil grensene som er behandlet i oppmålingsforretningen bli innført i matrikkelen. Nye matrikkelenheter og arealoverføringer sendes til tinglysing for oppretting/overføring i grunnboken. Etter tinglysing vil nytt Matrikelbrev blir sendt til alle berørte parter.

Vennlig hilsen

Vilde Røyrvik Grøtte  
Oppmålingsingeniør  
vilde.royrvik.grotte@kvinnherad.kommune.no

*Dette brevet er elektronisk godkjent og har derfor ingen håndskreven signatur.*

Likelydende brev sendt til

Bruntveit Anne Karin, Furelia 1 B, 5460 Husnes

Kvinnherad Kommune, Rosendalsvegen 10, 5470 Rosendal

Slåke Inger Karin, Holmedalsvegen 156, 5453 Utåker

Hippe Angelika, Holmedalsvegen 298, 5453 Utåker

Huth Dirk, Holmedalsvegen 298, 5453 Utåker

Jarle Bruntveit, Idrettsvegen 6, 5462 Herøysundet

Skjørsæter Even, Klokkerudåsen 22, 1912 Enebakk

Skjørsæter Kenneth, Lotterudveien 17, 1912 Enebakk

Slåke Haktor Oddvar, Holmedalsvegen 156, 5453 Utåker

Bruntveit Leiv, Sørskårvegen 646, 4121 Tau

# Protokoll for oppmålingsforretning etter lov om eiendomsregistrering (Matrikkeloven)

Journalnr  
2022538Oppdragsnr  
2022/7

Matrikkelmyndighet				
Kommune	K.nr	Adresse	Postnr	Poststed
Kvinnherad	4617	Rosendalsvegen 10	5470	Rosendal

Eiendom					
Gateadresse	Gnr	Bnr	Fnr	Snr	Hjemmelshaver
	246	25	0	0	Bruntveit Anne Karin (Hjemmelshaver)

Om forretningen			
Forretningen avholdt:	Dato	Kl	Sted
	17.03.2022	10.00	På parsellen

Forretningen gjelder opprettelse av matrikkelenhet

Grunneiendom  Festegrunn  Anleggseiendom  Uteareal eierseksjon

Forretningen gjelder registrering av eksisterende grunn

Grensejustering  Klarlegging av eksisterende grense  Nymerking av eksisterende grense  Registrering av ureg. jordsameie  Matrikulering av umatrikulert grunn

Arealoverføring  Annet

Beskrivelse  
Klarlegging av grensene på 246/25 og 246/27.

Saksbehandling	Tillatelsesdato	Dato for fullstendig rekvisisjon	Beregnet dato for fullført matrikulering
		10.01.2022	
Rekvirent	Rekvisisjonsdato		
Bruntveit Anne Karin	10.01.2022		

Habilitet			
Landmålerens navn			
Vilde Røyrvik Grøtte			
<input type="checkbox"/> Landmåler orienterte partene om det forelå forhold av personlig eller økonomisk art som kunne tilsi inhabilitet.			
<input checked="" type="checkbox"/> Hadde noen av partene merknader/innsigelser til gjennomføringen av forretningen? <input checked="" type="checkbox"/> Nei <input type="checkbox"/> Ja (jf. vedlegg)			

Varsling og oppmøte	
Varslet om oppmålingsforretning inneholdt en liste over de personer som var varslet, deres partsstilling, varslingsdato og varslingsmåte. Under forretningen ble det oppfordret til alle å bekrefte sitt frammøte ved underskrift på listen og fremvisning av legitimasjon. (Jf. vedlegg).	
Ev. merknader til varslingen	
Det er ikkje kome merknader til varslinga.	

Saksdokumenter - bakgrunn for forretningen				
Dokumenttype	Beskrivelse	Journalpost nr	Vedlegg nr	Ikke relevant
Søknad etter pbl				X
Annet saksdokument				X
Vedtak (tillatelse) etter pbl				X
Rekvisisjon av oppmålingsforretning				X
Varsel om oppmålingsforretning				X
Situasjonskart og situasjonsplan				X
Konsesjonsdokument				X
Servitutt				X
Uttalelser/tillatelse fra andre myndigheter				X
Avtaler				X

Beskrivelse av grenser, grensemerker, målemetode og nøyaktighet mv.					
Pkt.nr	Type merke	Status	Punkt godkj. av partene	Målemetode	Nøyaktighet (cm)
A	Offentlig godkjent grensemerke Nedsatt i: Jordfast stein			GPS Fasemåling RTK	10
B	Offentlig godkjent grensemerke Nedsatt i: Jord			GPS Fasemåling RTK	2
C	Offentlig godkjent grensemerke Nedsatt i: Jord			GPS Fasemåling RTK	1
D	Offentlig godkjent grensemerke Nedsatt i: Jordfast stein			GPS Fasemåling RTK	10
E	Kors Nedsatt i: Jordfast stein			GPS Fasemåling RTK	1
1	Kors Nedsatt i: Jordfast stein			GPS Fasemåling RTK	1
2	Kors Nedsatt i: Jordfast stein			GPS Fasemåling RTK	1
3	Kors Nedsatt i: Jordfast stein			GPS Fasemåling RTK	2
4	Kors Nedsatt i: Jordfast stein			GPS Fasemåling RTK	1
5	Umerket Nedsatt i: Ikke spesifisert			GPS Fasemåling RTK	1
6	Ukjent Nedsatt i: Ikke spesifisert			Direkte innlagt på skjerm	200
7	Geometrisk hjelpепunkt Nedsatt i: Ikke spesifisert			Generert sirkelgeometri	500
8	Geometrisk hjelpепunkt Nedsatt i: Ikke spesifisert			Generert sirkelgeometri	500
100	Umerket Nedsatt i: Ikke spesifisert			Beregnet	200
QP1	Kors Nedsatt i: Ikke spesifisert	Utgår			

## Oppsummering og erklæring fra landmåler

Landmåler vurderer og gir ev. kommentarer til: • tillatelsen • rekvisisjonen • varsel om oppmålingsforretning • forberedelse av oppmålingsforretning • oppmålingsforretningen • måle- og beregningsarbeid • fakturering • matrikulering • tinglysing • utsendelse av matrikkelbrev • klageadgang og frister

### Generelt:

Oppmålingsforretninga vert gjennomført etter reglane i matrikkellovas § 33 og § 34 i samsvar med reglane for god landmålerskikk. *Jamfør MF § 27 1.ledd bokstav h.*

### Landmålar:

Kommunen har utpeikt landmåler Vilde R. Grøtte. Landmålar er tildelt landmålarbrev, *jf. Matrikkellova 38.* Landmålarnummer 445.

### Habilitet:

Landmålareren er tilsett i Kvinnherad kommune, men har ei nøytral rolle under oppmålingsforretninga. Det er ingen merknader til landmålareren si habilitet, og vedkommande erklærer å ikkje ha personlege eller økonomiske forhold til nokon av partane.

### Rekvisisjon:

Saka er rekvirert den 10.01.2022 av Anne Karin Bruntveit

### Varsling og oppmøte:

Forretninga vart halde den 17.03.2022.

Dei som møtte på forretninga var: Anne Karin Bruntveit, Angelika Hippe, Dirk Huth og Haktor O. Slåke.

### Eigedomens grunnboksblad:

*Jamfør MF § 27 1.ledd bokstav d.*

Det kjem ikkje fram nokon *ikkje-tinglyste* servituttar under forretninga som har betydning.

### Måling og berekning:

Målingane er utført med GNSS-utstyr (GPS) og målingane er gjennomført i samsvar med krava i standarden «stedfesting av matrikkelenhets- og råderettsgrenser». *Jamfør MF § 41 4. og 5. ledd.*

Sted

Rosendal

Dato

19.03.2025

Underskrift

Vilde R. Grøtte

## **O Gjennomføring av forretninga:**

Viser til sak om klarlegging av eigedomane 246/25 og 246/27, oppmålingsforretning blei halden med partar til stades den 17.03.2022. Kommunen avslutta aldri denne saka og tar den difor opp igjen no. Beklagar at de ikkje høyrde noko frå oss.

Vi fann ein del grensemerker både på eigedom 246/25 og 246/27. I tillegg fann vi ein del eldre merker på grensa mellom 246/25 og 246/6 som ikkje er registrert i kartet i dag.

Eigedomane var tidlegare målt opp med lokale koordinatar, og vi måtte difor finne grensemerker i terrenget for å kunne transformere desse til dagens koordinatsystem. På nausttomta fann vi nok merker til å transformera til dagens koordinatsystem.

På 246/25 fann vi ein del merker, men berre eit av dei vart målt opp då 246/25 blei frådelt i 1977 (målebrev). Vi kan likevel registrera dei punkta vi fann i kartet, då det vil vere betre enn det som er registrert i kartet i dag. Kommunen vil ikkje ta gebyr for dette, både fordi vi ikkje satt ned nokon nye grensemerker, og fordi saka har drege så ut i tid.

*Dersom, de ønskjer at alle punkta til eigedomane skal målast opp og merkast med nye grensemerker så gje beskjed. Dette vil kommunen i så fall ta gebyr for etter kommunens gebyrregulativ.*

### **246/25**

Denne eigedomen vart frådelt i 1977. Målebrev litt vedlagt.

Vi fann ikkje grensemerker i punkt 100, 6, 7 og 8. I punkt 6, 7 og 8 vil vi difor bruke punkta slik som dei ligg i kartet i dag. Punkt 100 er berekna etter avstand i målebrev frå 1977 (71,52 meter). Vi fann krossar i punkt 1 – 2 – 3 og 4, desse vil bli lagt inn i kartet.

Grensene til eigedomen vil etter matrikkelføringa gå slik:

Går frå punkt 1 – 2 – 3- 4 – 100 – 5 – 6 – 7 – 8 og tilbake til utgangspunktet.

### **246/27**

Denne eigedomen vart frådelt i 1981. Målebrev ligg vedlagt.

Vi fann ein kross i stein i punkt E. I punkt A, B, C og D stod det godkjente grensemerker i jord og stein.

Grensene til eigedomen vil etter matrikkelføringa gå slik:

Frå punkt B – A og vidare i same retning ut i sjøen så langt privat eigedomsrett når, det same gjeld linja C – D.

(saksdokumenter som kommer til under oppmålingsforretningen) Vedlegg				
Relevant	Dokumenttype	Beskrivelse	Journalpost nr.	Vedlegg nr.
X	Partsliste			1
	Beregningsdokumentasjon			
X	Beregningsdokumentasjon	Beregningsdokumentasjon	7111-1/2022	4
	Fullmakt			
	Avtaler			
X	Hjemmelsdokument (matrikkelbrev, ekspropriasjonsvedtak, andelsbevis, tinglyst skjøte)	Målebrev – 246/25 og 246/27		5&6
	Arealregnskap			
	Begjæring/tillatelse til seksjonering/reseksjonering			
	Partspåstander			
	Forlik/voldgift			
X	Kartvedlegg til protokoll			2&3





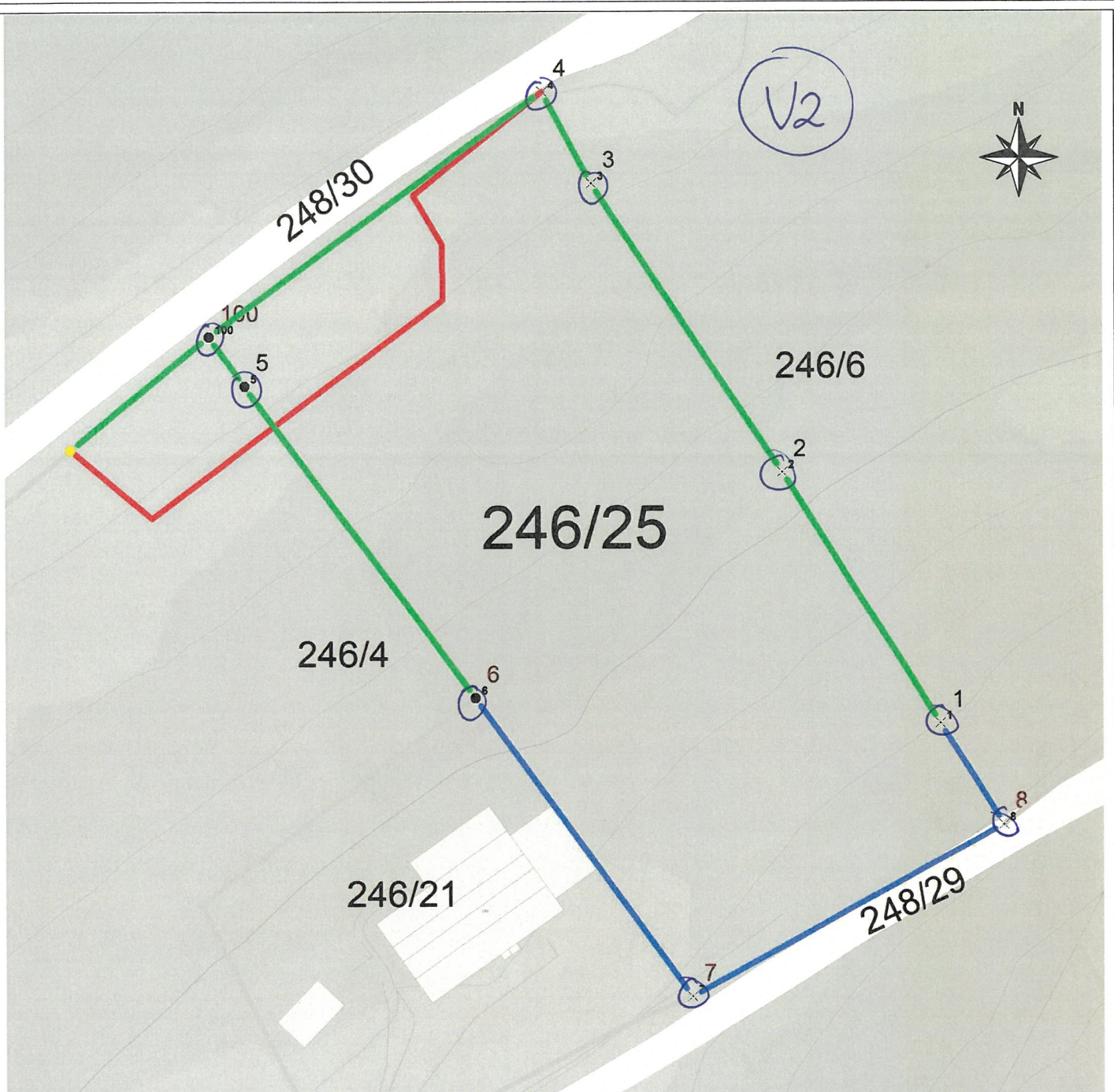

**TEGNFORKLARING**

Protokollkart

- ⊙ Offentlig godkjent
- Geometrisk hjelpepepkt
- × Kors
- Annet grensemerke
- Eksisterende grense
- Geometriforbedres

- Tilstøtende grense
- - - Utgår

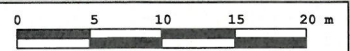

Målestokk 1:500

Koordinatsystem: Euref89 (ETRS89) Sone 32  
 Bakgrunnskart: FKB/N5 Kartdata  
 Kartgrunnlag Kartverket, Norge Digitalt

**Kartvedlegg til protokoll  
 for oppmålingsforretning**

Rekvirent  
 Bruntveit Anne Karin

Eiendom  
 246/25

Saks nr. 2022538

Oppdragnr. 2022/7

Forretningsdato 17/3/2022

Landmåler Vilde Røyrvik Grøtte

Kvinnherad

V3



# 246/2

# 246/4

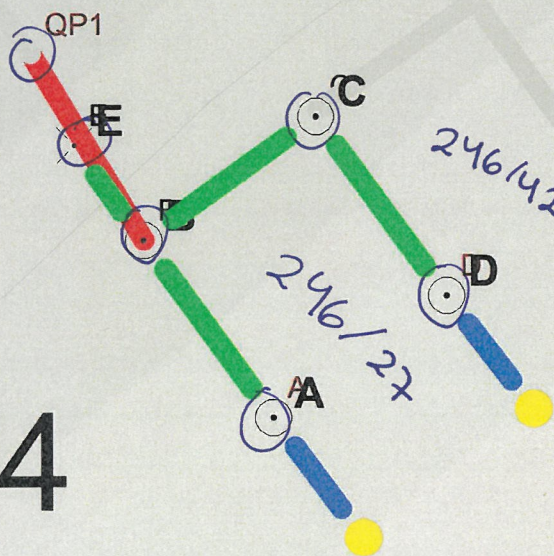

Sjø

### TEGNFORKLARING

#### Protokollkart

- ⊙ Offentlig godkjent
- Geometrisk hjelpepunkt
- × Kors
- Eksisterende grense
- Geometriforbedres
- - - - - Tilstøtende grense

----- Utgår

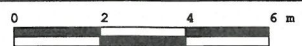

Målestokk 1:170

Koordinatsystem: Euref89 (ETRS89) Sone 32

Bakgrunnskart: FKB/N5 Kartdata

Kartgrunnlag Kartverket, Norge Digitalt

## Kartvedlegg til protokoll for oppmålingsforretning

Rekvirent  
Bruntveit Anne Karin

Eiendom  
246/25

Saks nr. 2022538

Oppdragsnr. 2022/7

Forretningsdato 17/3/2022

Landmåler Vilde Røyrvik Grøtte

Kvinnherad

V4

00 Program: MAGNET Field  
00 Jobnavn: VRG-246-25  
00 Job create Date: 2022-03-16 12:11:18  
00 Opprettet av: N/A  
00 Prosjeksjon: NORWAY-EUREF89 UTM 32  
00 Geoidmodell: HREF2018B\_NN2000\_EUREF89  
00 Survey configuration: TNlive HiPer VR sim FC  
00 Kommentar: N/A  
00 Export Date: 2022-03-17 14:43:22  
42 Base1 3199940.6225 331415.0977 5489006.2972 0.000  
  
05 2 6632485.455 326788.040 54.474 96  
-43 2 -31.9282 -0.3313 35.9117 0.000  
44 0.0069 0.0067 0.0165 1.0000 0.1400 0.6700 1.0000 0.0700 1.0000  
  
46 17032022 10:13:45 11 2.31 3 96  
05 4 6632518.704 326767.160 71.945 96 1  
-43 4 -48.5936 -24.5837 67.2322 0.000 1  
44 0.0287 0.0170 0.0344 1.0000 0.6700 0.6400 1.0000 0.3000 1.0000 1  
  
46 17032022 10:21:05 14 2.13 1 96  
05 5 6632493.036 326741.220 68.063 96  
-43 5 -24.9103 -46.9807 50.3679 0.000  
44 0.0239 0.0129 0.0295 1.0000 0.5100 0.5800 1.0000 0.1200 1.0000  
  
46 17032022 10:25:48 14 1.85 1 96  
05 6 6632385.411 326818.776 8.391 96  
-43 6 26.0462 41.2250 -53.4778 0.000  
44 0.0097 0.0060 0.0119 1.0000 0.4400 0.2900 1.0000 -0.0900 1.0000  
  
46 17032022 10:48:06 16 1.77 3 96  
42 Base2 3199967.4771 331458.2271 5488950.2443 0.000  
  
05 7 6632383.184 326820.374 6.440 96  
-43 7 -0.1119 -0.1240 -0.1926 0.000  
44 0.0224 0.0168 0.0437 1.0000 0.5100 0.0400 1.0000 -0.3500 1.0000  
  
46 17032022 10:49:46 13 2.54 1 96  
05 8 6632386.080 326824.427 6.404 96  
-43 8 -3.1824 3.4929 1.3268 0.000  
44 0.0105 0.0066 0.0179 1.0000 0.3700 0.4200 1.0000 -0.1900 1.0000  
  
46 17032022 10:50:03 15 2.32 1 96  
05 7 6632383.185 326820.390 6.555 96 7  
-43 7 -0.0575 -0.1019 -0.0929 0.000 7  
44 0.0249 0.0176 0.0348 1.0000 0.6400 0.3000 1.0000 0.0400 1.0000 7  
  
46 17032022 11:01:16 13 1.90 1 96  
05 8 6632386.098 326824.420 6.424 96 8  
-43 8 -3.1867 3.4845 1.3524 0.000 8  
44 0.0173 0.0109 0.0272 1.0000 0.5300 0.3400 1.0000 0.0000 1.0000 8  
  
46 17032022 11:06:43 14 1.90 1 96  
05 6 6632385.450 326818.760 8.351 96 6

-43	6				-0.8596	-1.9283	2.5596	0.000	6		
44		0.0200	0.0143	0.0287	1.0000	0.6100	0.3200	1.0000	0.0600	1.0000	6
46	17032022	10:59:03	13	1.90		1	96				
05	1			6632463.440	326801.804	42.359	96	1			
-43	1			-48.0139	-27.4913	70.7515	0.000	1			
44		0.0497	0.0193	0.0376	1.0000	0.4600	0.0900	1.0000	-0.3100	1.0000	1
46	17032022	11:27:16	10	6.24		1	96				
42	Base3			3199919.1669	331430.5526	5489021.1351		0.000			
05	2			6632485.436	326788.011	54.373	96	2			
-43	2			-10.5023	-15.8168	20.9763	0.000	2			
44		0.0329	0.0158	0.0480	1.0000	-0.4100	0.4400	1.0000	0.2300	1.0000	2
46	17032022	11:31:42	9	3.10		1	96				
05	4			6632518.708	326767.147	71.959	96	4			
-43	4			-27.1321	-40.0505	52.4082	0.000	4			
44		0.0247	0.0139	0.0439	1.0000	0.3400	0.4200	1.0000	0.2700	1.0000	4
46	17032022	11:35:15	16	1.69		1	96				
05	5			6632493.035	326741.197	68.135	96	5			
-43	5			-3.4146	-62.4545	35.5911	0.000	5			
44		0.0167	0.0086	0.0247	1.0000	0.2400	0.5100	1.0000	0.3400	1.0000	5
46	17032022	11:38:06	18	1.48		1	96				
05	3			6632510.741	326771.454	68.157	96				
-43	10			-22.8473	-34.9082	45.2192	0.000				
44		0.0308	0.0178	0.0591	1.0000	0.3300	0.4900	1.0000	0.5100	1.0000	
46	17032022	11:42:32	12	2.64		1	96				
05	3			6632510.726	326771.445	68.144	96	10			
-43	10			-22.8393	-34.9157	45.1997	0.000	10			
44		0.0282	0.0168	0.0555	1.0000	0.3000	0.4700	1.0000	0.5300	1.0000	
10											
46	17032022	11:54:52	14	2.60		1	96				
05	2			6632485.467	326788.057	54.549	96	2			
-43	2			-10.4479	-15.7672	21.1452	0.000	2			
44		0.0289	0.0235	0.0990	1.0000	-0.1200	-0.4400	1.0000	0.7200	1.0000	2
46	17032022	11:45:46	13	3.61		1	96				
-05	1_stk			6632463.679	326801.747	42.221	96	1			
-43	1_stk			0.0312	0.0878	-0.1396	0.000	1			
44		0.0142	0.0123	0.0190	1.0000	0.7200	0.7800	1.0000	0.7000	1.0000	1
46	17032022	11:49:52	13	1.95		1	96				
05	1			6632463.458	326801.789	42.189	96	1			
-43	1			0.1980	0.1577	-0.2776	0.000	1			
44		0.0203	0.0160	0.0447	1.0000	0.3700	0.7900	1.0000	0.2800	1.0000	1
46	17032022	11:50:13	11	1.97		1	96				

V5

Prt.koll

side

J. nr.

L. nr.

Dagbok nr. 3847 1977  
Sunnhordland sorenskrivarembete

.Kvinnherad..... kommune

# MÅLEBREV

utstedt av oppmålingssjefen i henhold til kart- og oppmålingsforretning og skylddelingsforretning

over

Parsell av Storhaug (eiend. navn), gr. nr. 246 br. nr. 2

Parsellen er gitt br. nr. 25 (fylles ut av tinglysningsdommeren)

Parsellen er også betegnet Soltun gate/vei nr. \_\_\_\_\_  
(fylles evt. ut av oppmålingssjefen)

År 19 77 den 31.03. ble det i medhold av kapittel VIII i Bygningslov av 18. juni 1965 og forskrifter for kart- og oppmålingsforretninger, holdt kart- og oppmålingsforretning over parsell av 246/2.

Forretningen er forlangt av Laurits Bruntveit

som har grunnbokshjemmel til eiendommen.

Forretningen ble administrert av oppm.tekn. Johan Feet

i nærvær av kartvitne Johannes Hus og Helge Albrethson

For inntegning eller innliming av kart.

S O L T U N G.nr. 246 B.nr. 25

M = 1 : 500

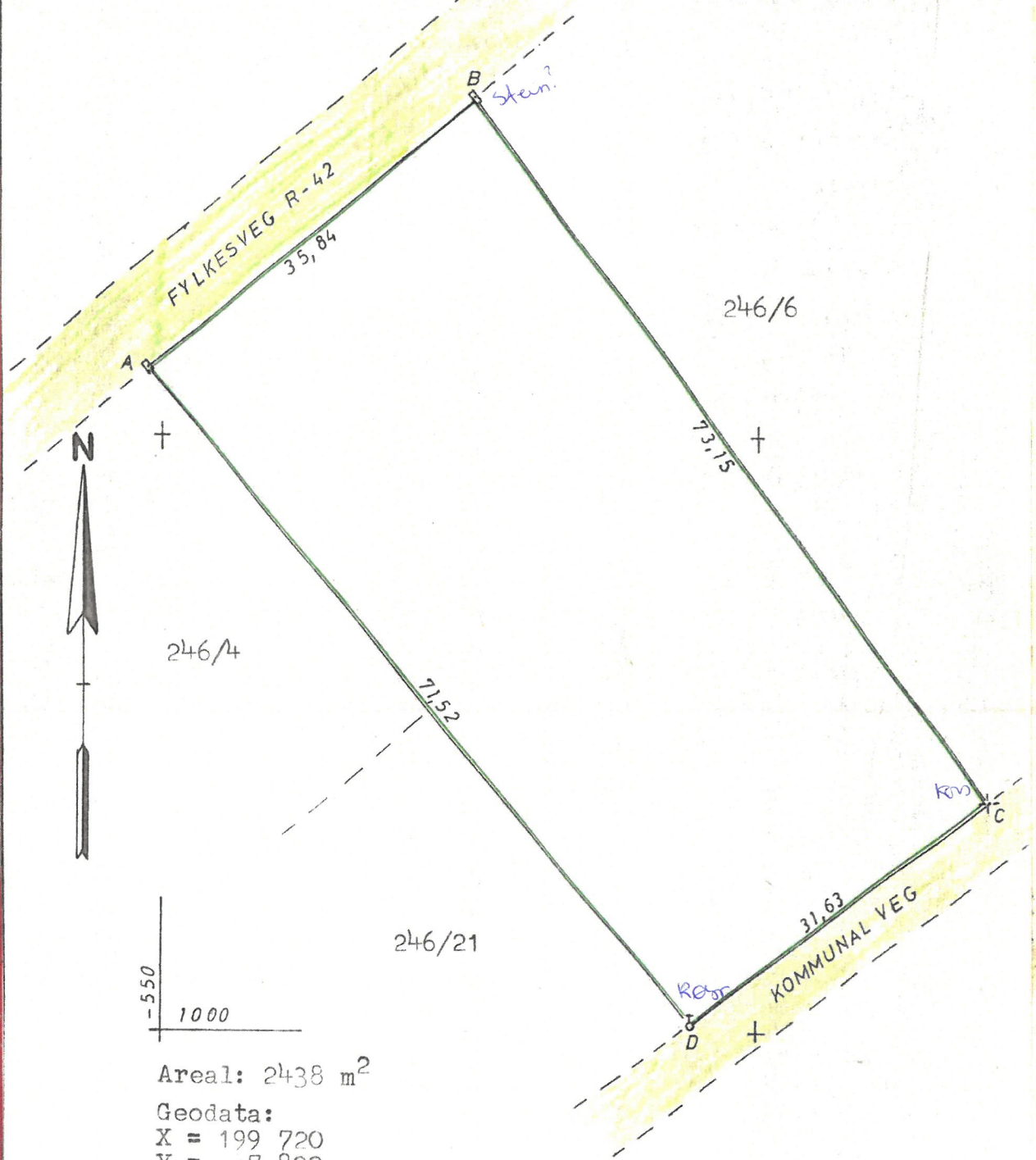

Areal: 2438 m<sup>2</sup>

Geodata:

X = 199 720

Y = -7 800

KOORDINATAR FOR GRENSEPUNKTA (lokalt nett)

Pkt.	X	Y
A	1055,60	-551,39
B	1078,51	-523,83
C	1019,63	-480,42
D	1000,60	-505,68

BW.

I samsvar med «Lov om skylddeling av 20. august 1909» ble det også holdt

### SKYLDDELINGSFORRETNING <sup>1)</sup>

for å fastsette skylden for parsellen.

Grensene er som beskrevet foran.

Parsellen skal anvendes til bustadtomt

Skylden for den fraskilte del ble bestemt til <sup>2)</sup> 0,02 öre

Hovedbølets gjenværende skyld utgjør

Den fraskilte del er gitt bruksnavnet Soltun

Vi erklærer at vi har utført forretningen etter beste skjønn og overbevisning, for de 2 skylddelingsmennis vedkommende i henhold til gitt forsikring.

Påtegninger: <sup>3)</sup>

Frådelinga er godkjend i Kvinnherad Bygningsråd 25.11.76  
og i Hordaland Fylkeslandbruksstyre 27.01.77.  
Parsellen ligg ikkje i strandområde.

B/C

<sup>1)</sup> Hvis den utskilte del ikke inngår i stadfestet reg.plan, skal fradelingen godkjennes av landbruksstyret.

<sup>2)</sup> Forretningen kan påankes til overskjønn for såvidt angår skyldansettelsen. Krav om dette må være sendt tinglysningsdommeren innen 3 måneder fra forretningens tinglysning.

<sup>3)</sup> F.eks. bygningsrådets godkjenning av delingen, om adkomst e.l. Videre tinglysning. Her føres også rettelsel og ajourføringer.

Ved forretningen møtte: <sup>1)</sup>

seljar Laurits Bruntveit, kjøpar Leif Henry Bruntveit.  
Tilgrensande naboar var varsla, men her møtte berre Knut  
Heimvik (246/6).

Grenser:

Mot NV	mot fylkesveg R-42	A-B	35,84 m
" NA	" gnr. 246 bnr. 6	B-C	73,15 m
" SA	" kommunal veg	C-D	31,63 m
" SV	" gnr. 246 bnr. 21 og 4	D-A	71,52 m

Grensepunkt A og B er merkestein, C er kross i fjell og D er røyr.

Gjerdeplikt: Parsellen overtek ~~den~~ gjerdeplikta i samsvar med utskiftningsforretning for 246/2.

Kloakk: Parsellen får rett til å kopla kloakkledning til eksisterande leiding på 246/21 etter avtale med eigar.

Forretninga slutt.

Laurits Bruntveit  
eigar av 246/2

Godkjend:

Leif Henry Bruntveit  
eigar av 246/21

Ein vitnar at denne utskrifta er i samsvar med det ein kom fram til under kart- og oppmålingsforretninga.

Johan Feist  
oppm.tekn.

\_\_\_\_\_ oppm.sjef

<sup>1)</sup> Her føres navn og matrikelbetegnelse vedr. alle parter og naboer som møter, dessuten opplyses hvem som er forskriftsmessig innkalt, men ikke møter. Teksten vidare redigeres av administrator. En bør omtale: Grensebefaring, hvem som har påvist eller anvist grensene, hvilke dokumenter det er henvist til e.l. Videre kommer selve grensebeskrivelsen med arealoppgave. Tilslutt eventuelle generelle tilføyelser

Oppmålingsmakta i (kommune)  
 Kvinnherad

U6

# MÅLEBREV

J nr 37/80

Målebrev nr

Målebrev over —

G nr	B nr	Festenr
246	27	

Bruksnamn  
 Listö

I samsvar med delingslova av 23. juni 1978, nr. 70,  
 vart det den —

Dato  
 29.10.1981

**DAGBOKFØRT**  
 19. NOV 81 011249  
 SORENSKRIVAREN I  
 SUNNHORDLAND  
 Dagbokstempel

halde —

Utgreiing om forretninga  
 kart- og delingsforretning over ein parsell av gnr. 246 bnr. 2.

Forretninga vart rekvirert av —

Rekvirent  
 Laurits Bruntveit og Arne Bruntveit

Styrar ved forretninga var —

Styrar  
 Trygve Nes

Areal, lægje, grenser og registernummer for naboeigedommane går fram av målebrevskartet.

Rosendal, den 10.11.1981

*J. Hauves Hris*  
 OPPMÅLINGSSJEFEN I KVINNHERAD

*Trygve Nes*  
 Sakshandsamar

Tinglysing

Dagbokstempel

Tinglysingstempel

Påteikningar (rettingar o. l.)

HK

# MÅLEBREVSKART

Bruksnamn	Listö	Gnr	246	Bnr	27	Festenr
Repräsentationspunkt	x 199 635	y -7 750	z			
Koordinatsystem	Lokalt nett	Kartblad	AM 042 5 2			
Målestokk	1 : 200	Areal	33 m <sup>2</sup>			

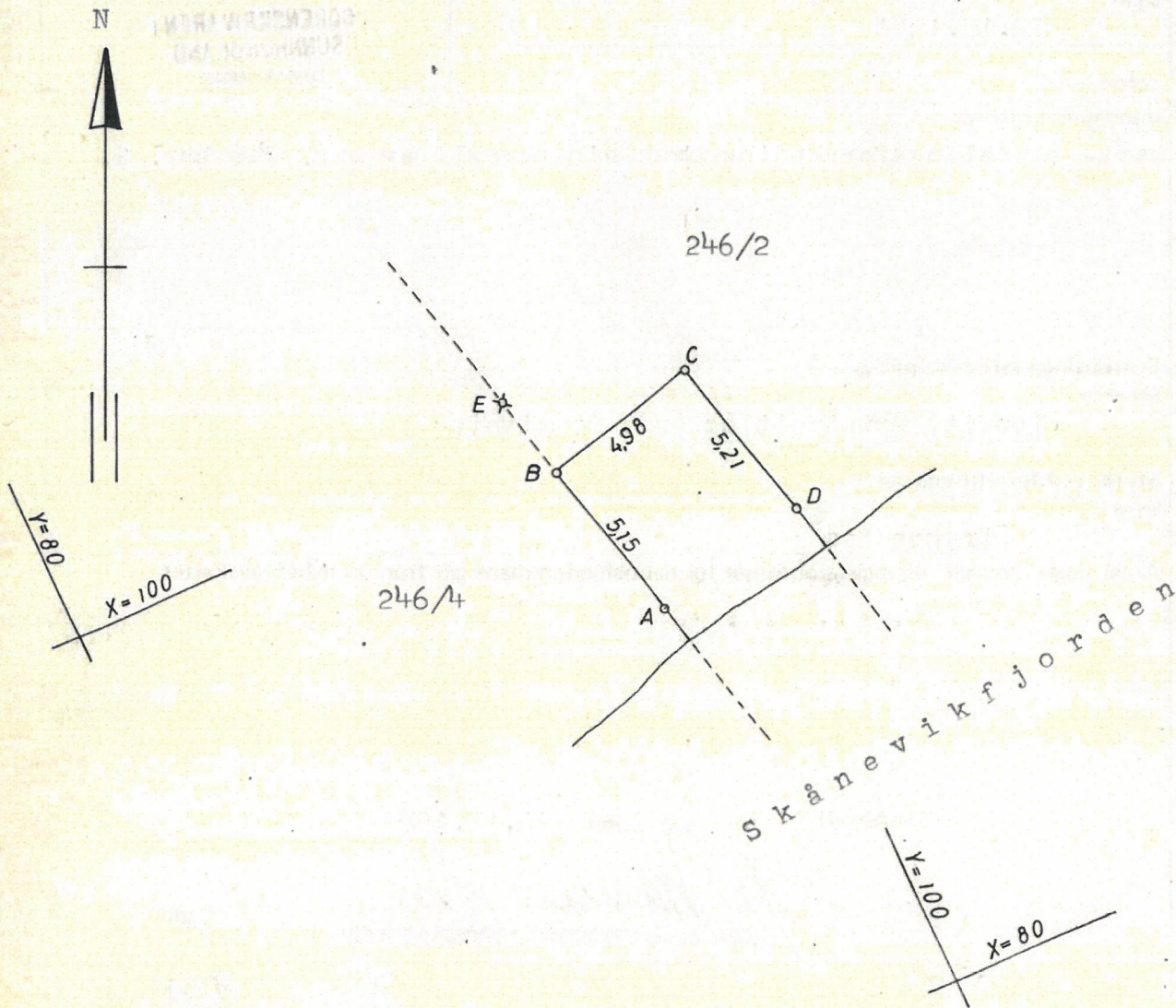

Pkt.	X	Y	Merka med:
A	93,76	96,53	Grensemerke i stein
B	98,73	95,18	" " jord
C	100,00	100,00	" " "
D	94,98	101,38	" " stein
E	101,37	94,47	Tidl. grensekross i 2. utskift.line.

Grenselinene går i same retning ut i sjöen så langt privat eigeomsrett når.