

**Skålagato 46
Bygg 2**

BRANNSYMBOLER

- Angrepsvei brannvesen
- Utgang
- Rømningsretning
- Brannalarmsentral
- EI₂ 30-CS_a
- EI₂ 60-S_a
- E 30-CS_a
- EI 60 (B60)
- Rømningsvei
- Ikke del av tiltak
- Håndslukker

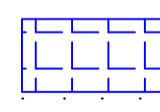

Sprinklet område

MERKNADER

- Brannklasse 2
- Risikoklasse 2
- Brannalarmanlegg kategori 2
- Hovedbæresystem R60
- Sekundærbæresystem R60
- Trappeløp R30







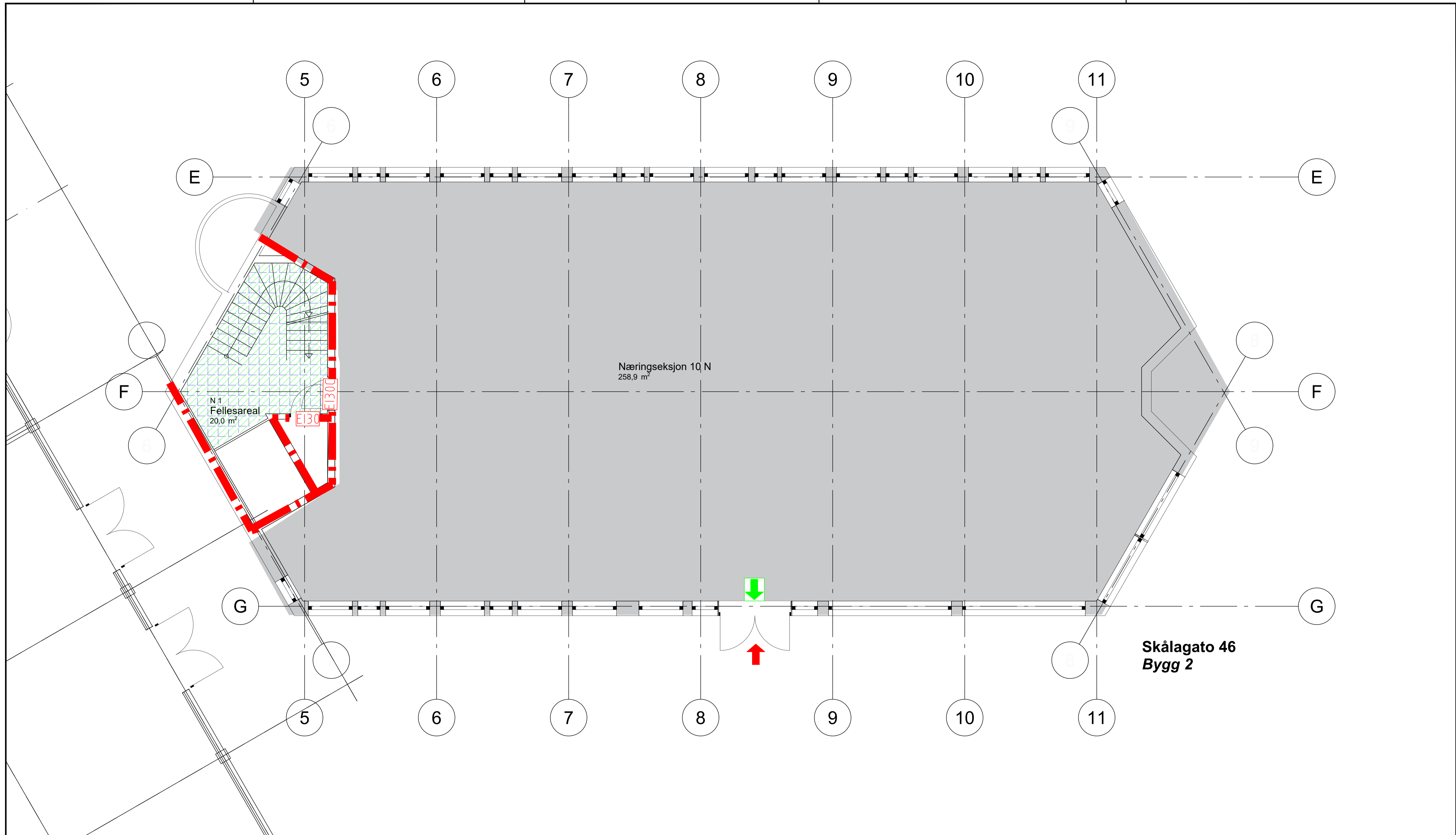

MERKNAD: De branntekniske ytelsene angitt i denne branntegningen samsvarer med ytelsene angitt i tilhørende brannkonsept. Dersom det er ulikhet mellom ytelsene er det ytelsene angitt i brannkonsept som er gjeldende.

Rev.	Revideringen gjelder	Dato	Tegnet	Kontroll	Godkj.
02	Revidert ifm. delsprinkling av bygget (2. etasje og tilhørende rømningsvei)	10.04.25	EH	AT	KFL
01	Lagt til håndslukker angitt merknad på trapperomsvindu i 2. etg.	22.10.24	EH	AT	KFL

Evensen Bygg og Invest AS		Prosjektnr: 103026	
Skålagato 46, 5470 Rosendal, 4617-83/12		Dato	Tegnet
Branntegning		02.10.24	EH
Underetasje		Målestokk (A1)	Kontrollert
		1:50	AT
			Godkjent
			KFL
Status			
Branntegning			
Tegnings nr		Rev.	
-		02	



BRANNSYMBOLER

-  Angrepsvei brannvesen
-  Utgang
-  EI₂ 30-CS_a
-  EI₂ 30-S_a
-  EI 60 (B60)
-  Rømningsvei
-  Ikke del av tiltak
-  Sprinklet område

MERKNADER

- Brannklasse 2
- Risikoklasse 2
- Brannalarmanlegg kategori 2
- Hovedbæresystem R60
- Sekundærbæresystem R60
- Trappeløp R30

MERKNAD: De branntekniske ytelsene angitt i denne branntegningen samsvarer med ytelsene angitt i tilhørende brannkonsept. Dersom det er ulikhet mellom ytelsene er det ytelsene angitt i brannkonsept som er gjeldende.

Rev.	Revideringen gjelder	Dato	Tegnet	Kontroll	Godkjent
02	Revidert ifm. delsprinkling av bygget (2. etasje og tilhørende rømningsvei)	10.04.25	EH	AT	KFL
01	Lagt til håndlukker angitt merknad på trapperomsvindu i 2. etg.	22.10.24	EH	AT	KFL

Evensen Bygg og Invest AS		Prosjektnr: 103026	
Skålagato 46, 5470 Rosendal, 4617-83/12		Dato	Tegnet
Branntegning		02.10.24	EH
1. etasje		Målestokk (A1)	Kontrollert
		1:50	AT
			Godkjent
			KFL
Status			
Branntegning			
Tegnings nr		Rev.	
-		02	

A/STAB

Ulsmågvegen 7
5224 Nesttun
Tlf: 902 57 455
Epost: brann@a-stab.no

Fasade NordVest

Fasade SørVest

Fasade NordØst

Fasade SørØst

Skålagato 46
Bygg 2

BRANNSYMBOLER

	Utgang
	Rømningsretning
	EI ₂ 30-S _a
	E 30-CS _a
	E30
	EI 60 (B60)
	Rømningsvei
	Håndslukker
	Dekke skal ivareta brannmotstand EI 60
	Sprinklet område

MERKNADER

- Brannklasse 2
- Risikoklasse 4
- Brannalarmanlegg kategori 2
- Hovedbæresystem R60
- Sekundærbæresystem R60
- Trappeløp R30

1. Trapperomsvindu må blendes med 2 lag branngips på innsiden, alternativt installere brannvindu/glass med brannmotstand 60 minutter på innsiden.

MERKNAD: De branntekniske ytelsene angitt i denne branntegningen samsvarer med ytelsene angitt i tilhørende brannkonsept. Dersom det er ulikhet mellom ytelsene er det ytelsene angitt i brannkonsept som er gjeldende.

Rev.	Revideringen gjelder	Dato	Tegnet	Kontroll	Godkj.
02	Revidert ifm. delsprinking av bygget (2.etasje og tilhørende rømningsvei)	10.04.25	EH	AT	KFL
01	Lagt til håndslukker angitt merknad på trapperomsvindu i 2.etg	22.10.24	EH	AT	KFL

Evensen Bygg og Invest AS		Prosjektnr: 103026	
Skålagato 46, 5470 Rosendal, 4617-83/12		Dato	Tegnet
Branntegning		02.10.24	EH
2.etasje		Målestokk (A1)	Kontrollert
		1:50	AT
			Godkjent
			KFL
Status			
Branntegning			
Tegnings nr		Rev.	
-		02	

A/STAB

Ulsmågvegen 7
5224 Nesttun
Tlf: 902 57 455
Epost: brann@astab.no

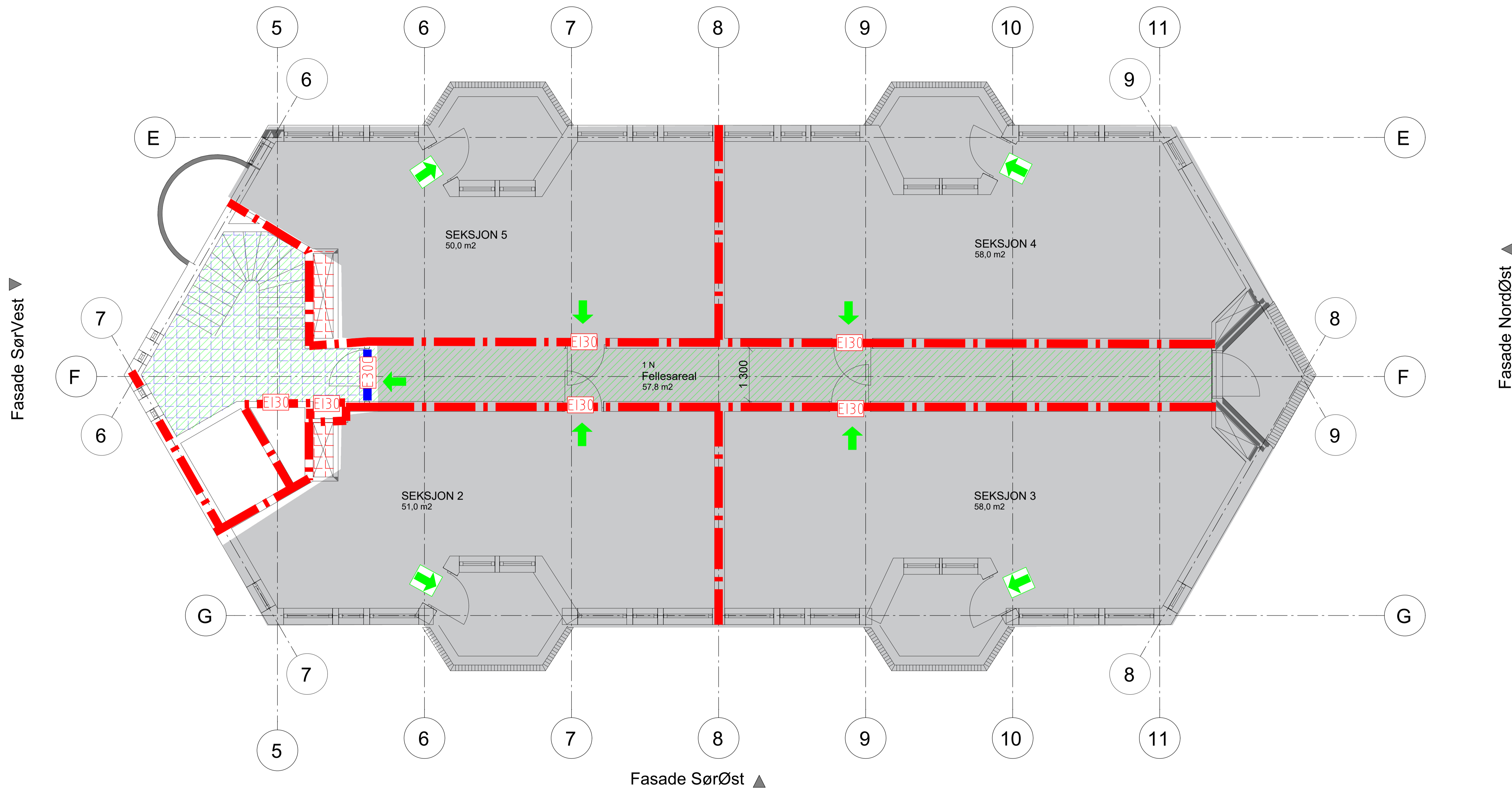

BRANNSYMBOLER

	Utgang
	Rømningsretning
	EI ₂ 30-S _a
	E 30-CS _a
	E30
	EI 60 (B60)
	Rømningsvei
	Ikke del av tiltak
	Dekke skal ivareta brannmotstand EI 60
	Sprinklet område

MERKNADER

- Brannklasse 2
- Risikoklasse 4
- Brannalarmanlegg kategori 2
- Hovedbæresystem R60
- Sekundærbæresystem R60
- Trappeløp R30

MERKNAD: De branntekniske ytelsene angitt i denne branntegningen samsvarer med ytelsene angitt i tilhørende brannkonsept. Dersom det er ulikhet mellom ytelsene er det ytelsene angitt i brannkonsept som er gjeldende.

Rev.	Revideringen gjelder	Dato	Tegnet	Kontroll	Godkj.
02	Revidert ifm. delsprinkling av bygget (2. etasje og tilhørende rømningsvei)	10.04.25	EH	AT	KFL
01	Lagt til håndslukker angitt merknad på trapperomsvindu i 2. etg.	22.10.24	EH	AT	KFL

Prosjektnr.: 103026

Evensen Bygg og Invest AS

Skålagato 46, 5470 Rosendal, 4617-83/12

Branntegning

3. etasje

Dato	Tegnet	EH
02.10.24		
Målestokk (A1)	Kontrollert	AT
1:50		
	Godkjent	KFL

Status: Branntegning

Tegnings nr.: -

Rev.: 02

A/STAB | Ulsmågvegen 7 | Tlf: 902 57 455
5224 Nesttun | Epost: brann@a-stab.no

Fasade NordVest

Fasade SørVest

Fasade NordØst

Fasade SørØst

Skålagato 46
Bygg 2

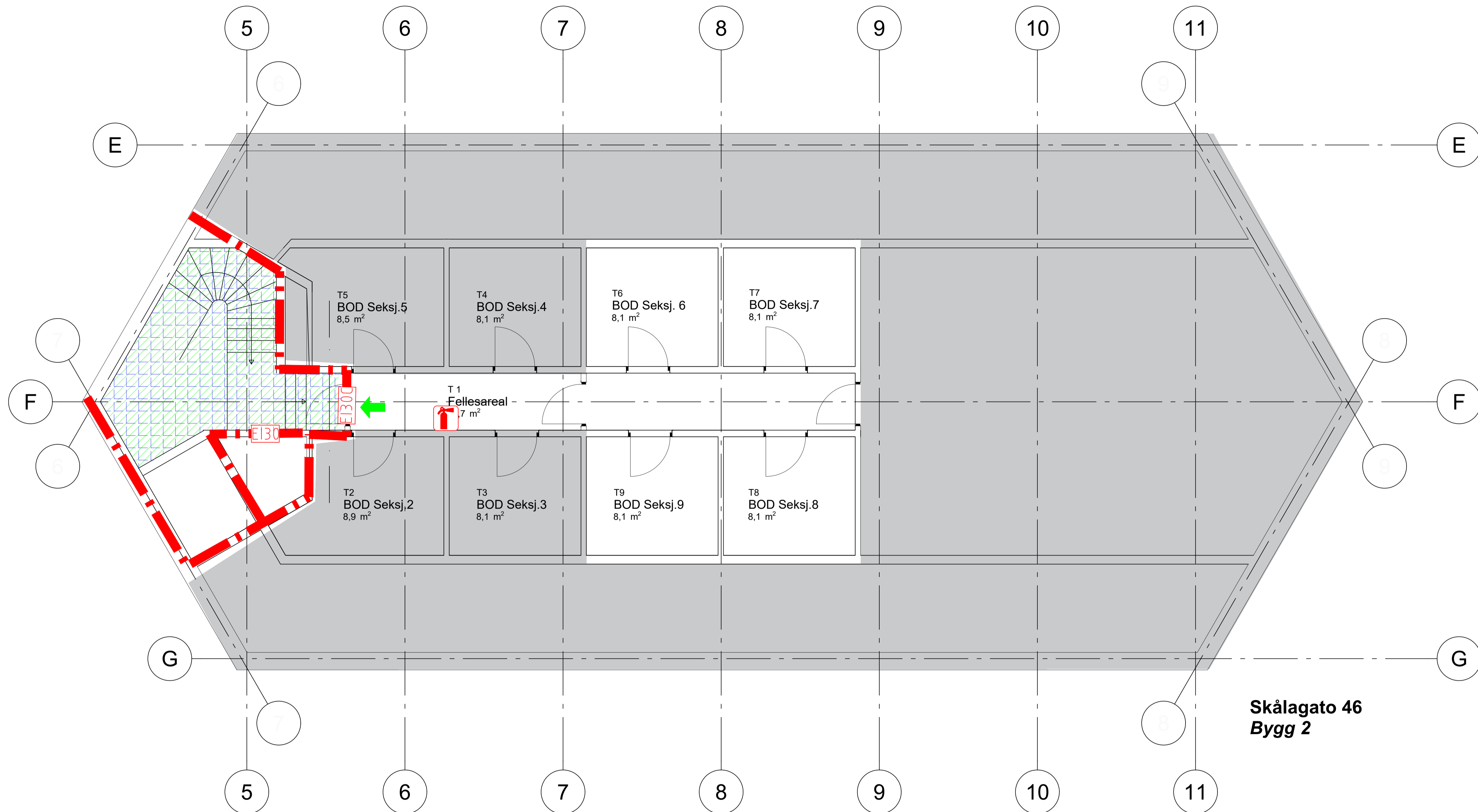

BRANNSYMBOLER

- Rømningsretning
- E 30-CS_a
- EI₂ 30-S_a
- EI 60 (B60)
- Rømningsvei
- Ikke del av tiltak
- Håndslukker
- Sprinklet område

MERKNADER

- Brannklasse 2
- Risikoklasse 2
- Brannalarmanlegg kategori 2
- Hovedbæresystem R60
- Sekundærbæresystem R60
- Trappeløp R30

MERKNAD: De branntekniske ytelsene angitt i denne branntegningen samsvarer med ytelsene angitt i tilhørende brannkonsept. Dersom det er ulikhet mellom ytelsene er det ytelsene angitt i brannkonsept som er gjeldende.

Rev.	Revideringen gjelder	Dato	Tegnet	Kontroll	Godkj.
02	Revidert ifm. delsprinkling av bygget (2.etasje og tilhørende rømningsvei)	10.04.25	EH	AT	KFL
01	Lagt til håndslukker angitt merknad på trapperomsvindu i 2.etg.	22.10.24	EH	AT	KFL

Evensen Bygg og Invest AS		Prosjektnr.: 103026	
Skålagato 46, 5470 Rosendal, 4617-83/12		Dato	Tegnet
4.etasje		02.10.24	EH
		Målestokk (A1)	Kontrollert
		1:50	AT
			Godkjent
			KFL
Status			
Branntegning			
Tegnings nr.		Rev.	
-		02	

A/STAB

Ulsmågvegen 7
5224 Nesttun
Tlf: 902 57 455
Epost: brann@astab.no