

Fjordglytt A/s
 v/ Kvinnherad Sparebank
 5470 Rosendal

Begjæring¹⁾ om oppdeling i eierseksjoner/reseksjonering

(stryk det som ikke passer)

DAGBOKFØRT

KVINNHERAD KOMMUNE
Teknisk etat

22. OKT. 1999

08 SEPT. 1999

56/3

Opplysninger i feltene 1-4 registreres i grunnboken

DAGBOKNR: 8702

1. Eiendommen		Adressenr. 99/2797	Dok.nr.
Kommunenr Kommunens navn	1224	Pl Bnr E	Affestnr S Snr
		85	Kass.år
		12	

2. Hjemmelshaver(e)		
Fødselsnr/Org.nr (11/9 siffer) ²⁾	Navn	Ideell andel ³⁾
00979519974	Fjordglytt A/s	1/1

3. Begjæring															
Eiendommen begjæres oppdelt i eierseksjoner slik det fremgår av etterstående fordelingsliste.															
S.-nr	For-mål ⁴⁾	Brøk (teller) ⁵⁾	Til-leggs-areal ⁶⁾	S.-nr	For-mål ⁴⁾	Brøk (teller) ⁵⁾	Til-leggs-areal ⁶⁾	S.-nr	For-mål ⁴⁾	Brøk (teller) ⁵⁾	Til-leggs-areal ⁶⁾	S.-nr	For-mål ⁴⁾	Brøk (teller) ⁵⁾	Til-leggs-areal ⁶⁾
1	N 1200			13				25				37			
2	B 51			14				26				38			
3	B 58			15				27				39			
4	B 58			16				28				40			
5	B 50			17				29				41			
6				18				30				42			
7				19				31				43			
8				20				32				44			
9				21				33				45			
10				22				34				46			
11				23				35				47			
12				24				36				48			
Sum tellere: 1.417								= nevner: 1.417							

4. Supplerende tekst⁷⁾
OBS! Her påføres kun opplysninger som skal og kan tinglyses. Ved reseksjonering skal dessuten oppgis hva endringen består i og eventuelt på hvilken måte fellesarealene endres.
 Doknr: 8707 Tinglyst: 22.10.1999 Emb. 049 STATENS KARTVERK FAST EIENDOM

5. Egenerklæring

Undertegnede erklærer at

- a) seksjoneringen gjelder planlagt bygning hvor byggetillatelse er gitt, eller
 seksjoneringen gjelder bestående bygning hvor seksjoneringen bare omfatter bruksenheter som er ferdig utbygd
- b) seksjoneringen omfatter alle bruksenheter i eiendommen
- c) inndelingen i bruksenheter gir en formålstjenlig avgrensning av de enkelte bruksenheter
- d) bruksenhetsens formål (bolig eller næring) er i samsvar med gjeldende arealplanformål, eller
 det foreligger tillatelse til annen bruk etter plan- og bygningsloven
- e) ingen bruksenheter omfatter deler av eiendommen som er nødvendig til bruk for andre bruksenheter i eiendommen, eller deler som etter bestemmelser, vedtak eller tillatelser gitt i eller i medhold av plan- og bygningsloven, er fastsatt å skulle tjene beboernes eller bebyggelsens felles behov
- f) areal som skal tjene sameiernes felles bruk eller eiendommens drift er fellesareal. Fellesarealet omfatter ikke vaktmesterbolig som er utleid til andre enn vaktmesteren, og hvor leier har kjøperett (§ 14)
- g) hver bruksenhets hoveddel er en klart avgrenset og sammenhengende del av en bygning på eiendommen og har egen inngang fra fellesareal eller naboeiendom
- h) hver boligseksjon har kjøkken, bad og wc innenfor hoveddelen av bruksenheten. Bad og wc er i eget eller egne rom, eller
 boligseksjonen er en fritidsbolig, eller
 alle boligene inngår i en samleseksjon bolig
- i) det er fastsatt vedtekter (§ 28).

Undertegnede er kjent med at det er straffbart å avgi eller benytte uriktig erklæring (straffeloven § 189 og § 190).

6. Tegninger m v

Alle vedlegg skal være i A4 format og fortløpende sidenummerert. Vedlegg som skal følge seksjoneringsbegjæringen:

- a) Situasjonsplan (§ 7, annet ledd).
- b) Plantegninger over kjeller, alle etasjene og loft.
På tegningene er grensene for bruksenheter, forslag til seksjonsnummer og bruken av de enkelte rom tydelig angitt (§ 7, annet ledd).
- c) Liste med navn og adresse på alle leiere av bolig i eiendommen. (Skal ikke følge med til tinglysing.)
- d) Vedtekter (§ 28). (Skal ikke følge med til tinglysing.)
- e) Samtykke fra panthaver ved reseksjonering (§§ 12 og 13).

7. Underskrifter

Sted, dato	Hjemmelshaver (§7) / Styret (§ 13) FJORDGLYTT AS <i>[Handwritten signature]</i> <i>[Handwritten signature]</i>	Ektefelle/registrert partner (Ved reseksjonering kreves samtykke fra ektefelle/registrert partner for de seksjoner hvor sameiebrøken reduseres)
------------	--	--

8. Styrets samtykke m v ved reseksjonering ⁸⁾

- Styret samtykker til reseksjonering (§ 12),
eller
 Styret erklærer at sameiemøtet har samtykket til reseksjonering (§ 30)

Sted, dato

Underskrift

9. Kommunens tillatelse til seksjonering

- Befaring er foretatt
 Målebrevkart for tilleggsdeler er utarbeidet og vedlagt ⁹⁾
- Tillatelsen er inntatt nedenfor
 Tillatelsen følger vedlagt

Kommunen erklærer at tillatelse til seksjonering er gitt for:

Gnr | Bnr | Fnr | Snr |

83 | 12

kommune

Dato

Stempel og underskrift

19/10 - 1999

**KVINNHERAD KOMMUNE
FORVALTNINGSSJEFEN***John Gunnar Skolden***Noter:**

- 1) Kommunen skal gi tillatelse til seksjonering/reseksjonering og skal deretter sende begjæringen til tinglysing. Begjæring, situasjonsplan og plantegning sendes kommunen i tre eksemplarer, hvorav ett skal være på tinglysingspapir.
- 2) Det er Enhetsregisterets organisasjonsnummer som skal brukes.
- 3) Feltet for ideell andel utfylles bare når det er flere hjemmelshavere.
- 4) B=boligseksjon, N=næringsseksjon, SB=samleseksjon bolig, SN=samleseksjon næring.
- 5) Ved oppdeling skal det for hver seksjon fastsettes en sameiebrøk med hele tall i teller og nevner.
- 6) Sett B dersom tilleggsarealet gjelder bygning, G dersom tilleggsarealet gjelder grunn, eventuelt BG hvis tilleggsarealet gjelder både bygning og grunn.
- 7) Det er bare rettsstiftelser som skal og kan tinglyses som tas inn her. Legalpanterett etter eierseksjonsloven § 25 første ledd kan ikke tinglyses. Her tas bare med panterett som kommer i tillegg, jf § 25 tredje ledd. Panterett inntatt i oppdelingsbegjæringen gir ikke tvangsgrunnlag.
- 8) Etter eierseksjonsloven § 12 skal styret i noen tilfeller samtykke til reseksjonering. I de tilfeller hvor sameiemøtets samtykke er nødvendig, innestår styret for at samtykket er innhentet, jf § 30.
- 9) Kommunen skal legge ved målebrevkart med tinglysingsgjenpart.

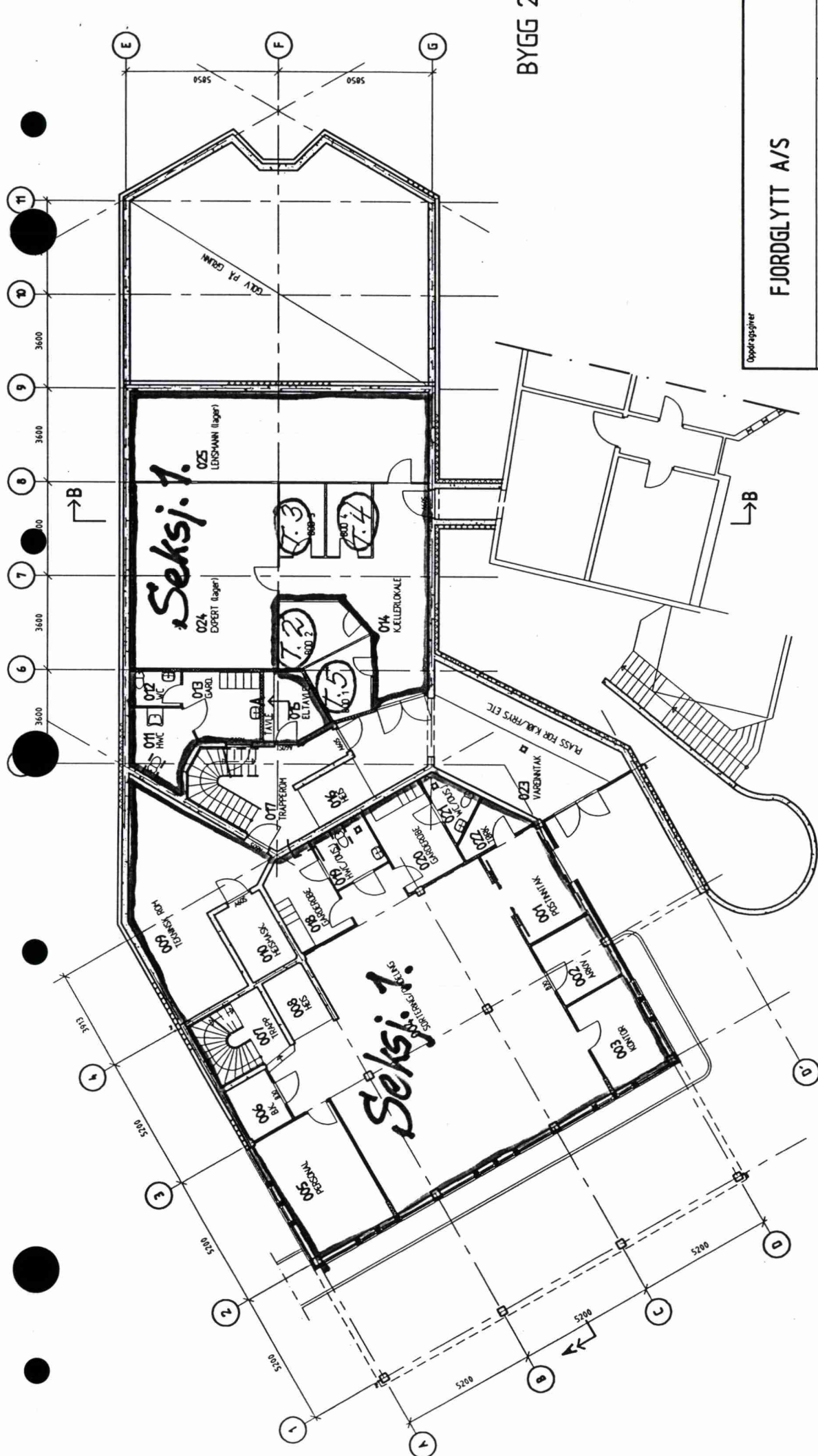

BYGG 2

FJORDGLYTT A/S

Oppdragsgiver	FJORDGLYTT A/S		
Prosjekt nr.	175	Date 30.06.99	
Tegning	ARKITEKTTEGNING PLAN KELLER	Tegning nr. 56	Rev. 1200
Peder A. Ristesund A.S. SIVILARKITEKT MNAL-NPA STRANDGT. 18, 5013 BERGEN TLF. 55 32 53 90 FAX. 55 32 25 94		Ref. P.A.R.	Sgn. I.K.

T = Tilleggsareal til bolegseksjonane

BYGG 1

Denne tegning er beskyttet ved lov. Ingen deler av den må kopieres eller offentliggjøres uten tillatelse fra arkitekten.

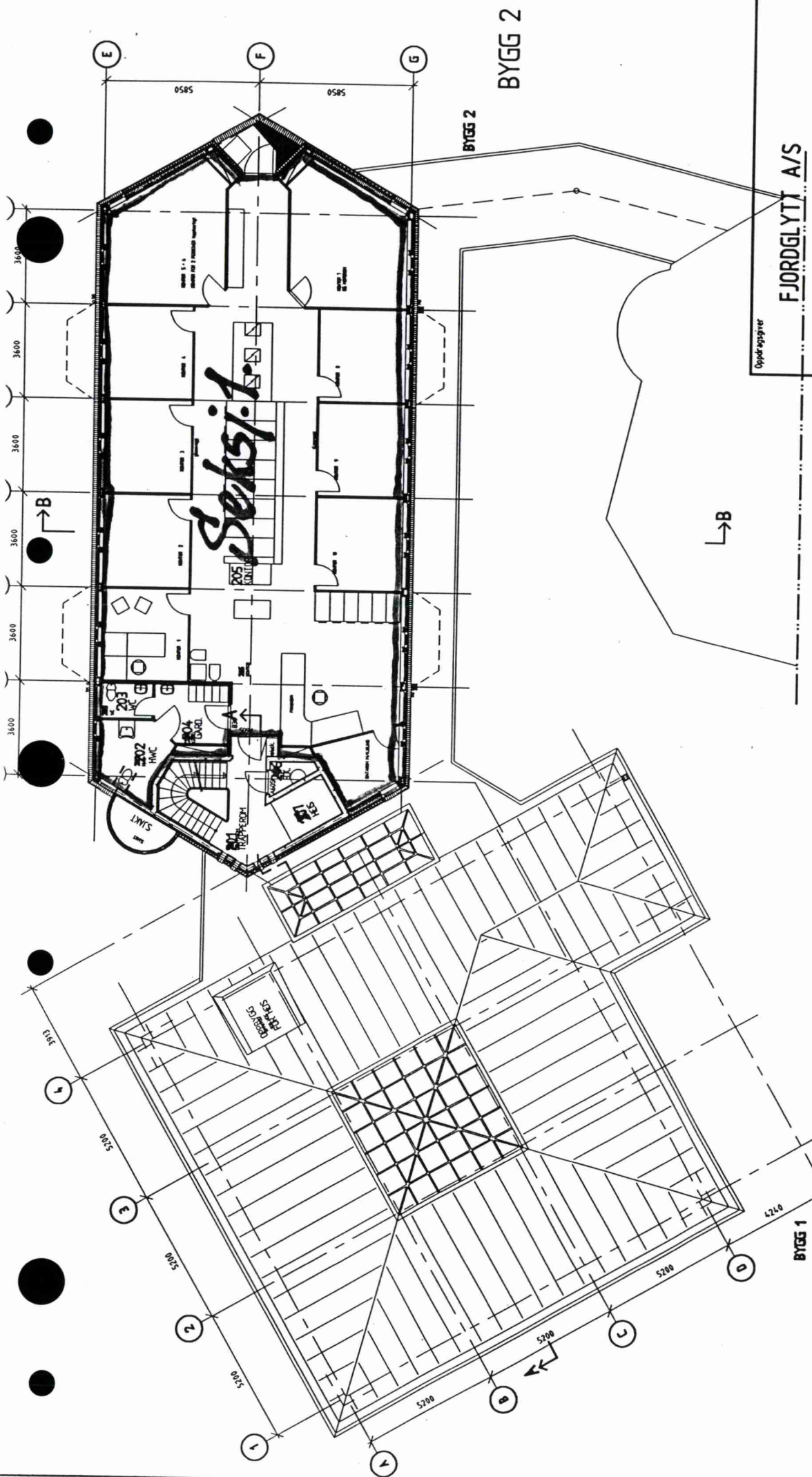

Oppdragsgiver
FJORDGLYT A/S

Prosjekt nr.	175
Tegning nr.	58
Rev.	1200
FORRETNINGSBYGG ARKITEKTEGNING PLAN 2. ETASJE	
PEDER A. RISTESUND A.S SIVILARKITEKT MNAL-NPA STRANDGT. 18, 5013 BERGEN TLF. 55 52 53 90 FAX. 55 52 25 94	
Date	30.06.99
Ref.	P.A.R.
Sign.	I.K.

Denne tegning er beskyttet ved lov. Ingen deler av den må kopieres eller gjøres tilgjengelig for andre uten tillatelse fra arkitekten.

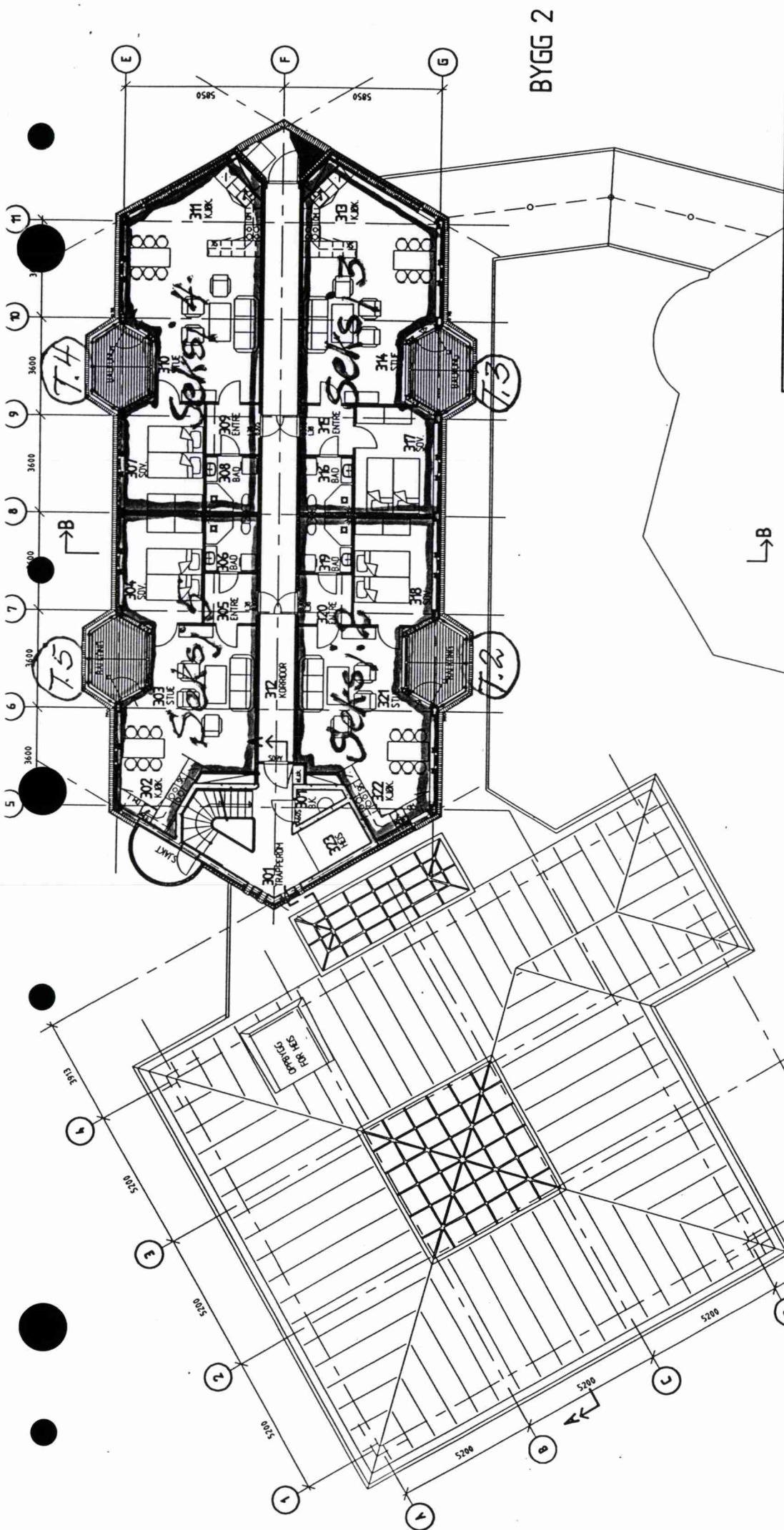

BYGG 2

BYGG 1

FJORDGLYTT A/S

FORRETNINGSBYGG

ARKITEKTTEGNING
PLAN 3. ETASJE

Oppdragsnavn	FJORDGLYTT A/S		
Prosjekt nr.	175	Figur nr.	59
Rev.	1200	Rev.	-
PEDER A. RISTESUND A.S. SIVILARKITEKT MNAL-NPA STRANDGT. 18, 5013 BERGEN TLF. 55 32 53 90 FAX. 55 32 25 94		Date	30.06.99
		Ref.	P.A.R. I.K.

T = Tilleggsreal til boligseksjon.

11

9

8

7

6

5

4

For plassering av vegg i leilighet, se sperreplan tegn. 175-35

Seksj. 1.

403
TEKNISK ROM

402

401

407

408

409

410

411

412

413

414

415

416

417

418

419

420

421

422

423

424

425

426

427

428

429

430

431

432

433

434

435

436

437

438

439

440

441

442

443

444

445

446

447

448

449

450

451

452

453

454

455

456

457

458

459

460

461

462

463

464

465

466

467

468

469

470

471

472

473

474

475

476

477

478

479

480

481

482

483

484

485

486

487

488

489

490

491

492

493

494

495

496

497

498

499

500

501

502

503

504

505

506

507

508

509

510

511

512

513

514

515

516

517

518

519

520

521

522

523

524

525

526

527

528

529

530

531

532

533

534

535

536

537

538

539

540

541

542

543

544

545

546

547

548

549

550

551

552

553

554

555

556

557

558

559

560

561

562

563

564

565

566

567

568

569

570

571

572

573

574

575

576

577

578

579

580

581

582

583

584

585

586

587

588

589

590

591

592

593

594

595

596

597

598

599

600

601

602

603

604

605

606

607

608

609

610

611

612

613

614

615

616

617

618

619

620

621

622

623

624

625

626

627

628

629

630

631

632

633

634

635

636

637

638

639

640

641

642

643

644

645

646

647

648

649

650

651

652

653

654

655

656

657

658

659

660

661

662

663

664

665

666

667

668

669

670

671

672

673

674

675

676

677

678

679

680

681

682

683

684

685

686

687

688

689

690

691

692

693

694

695

696

697

698

699

700

701

702

703

704

705

706

707</