



Kommune: 4617 - KVINNHERAD
Gardsnummer: 64
Bruksnummer: 3

Utskriftsdato/klokkeslett: 02.07.2025 kl. 10:49

Produsert av: Mette Hjelmeland

Dette dokumentet viser resultatet av Kvalitetsheving for eksisterande matrikkeleining ført 02.07.2025.

Orientering om relevant utdrag av matrikkelen

Eit relevant utdrag av matrikkelen viser deler av opplysningane som registrert om matrikkeleiningane (eigedommane). Utdraget viser kva slags endringar som er gjort i matrikkelen knytt til ei forretning, som t.d. kva for grenser som vart behandla. Relevant utdrag av matrikkelen er heimla i Forskrift om eiendomsregistrering av 26. juni 2009 § 9.

Du kan kontakte kommunen for å få komplett matrikelbrev, dersom du vil sjå alle opplysningar som er registrert om matrikkeleininga.

Om heilskap og nøyaktigheit i relevant utdrag av matrikelbrevet

Matrikkelen vart etablert ved konvertering av data frå tidlegare register. Det kan variere kor gode slike data er med omsyn til heilskap og nøyaktigheit. I enkelte tilfelle kan grensepunkt og grenselinjer mangle heilt eller delvis, eller vere feil registrerte. Det kan også vere feil og manglar ved registrert bygnings- og adresseinformasjon. Heilskap og kartfestingsnøyaktigheit er oftast betre innanfor enn utanfor tettbygde strøk. Ver merksam på at oppgjve areal for mange matrikkeleiningar og bygg er usikre.

For utfyllande informasjon: www.kartverket.no/utdragmatrikel

Matrikkeleining

Matrikkeleiningstype: Grunneigedom
Bruksnamn: ENES
Etableringsdato:
Skyld: 5,57
Er tinglyst: Ja
Har festegrunnar: Nei
Er seksjonert: Nei

Jordskifte kravd

Dato	Referanse	Matrikkeleiningar
04.12.2024	24-168468RFA-JHOS Ænes	4617 - 64/1, 4617 - 64/2, 4617 - 64/3, 4617 - 64/4, 4617 - 64/5, 4617 - 64/6, 4617 - 64/7, 4617 - 64/8, 4617 - 64/9, 4617 - 64/12, 4617 - 64/13, 4617 - 64/14 og 4617 - 64/184

Kulturminne

Eventuelle opplysningar om kulturminne er henta frå registeret Askeladden hos Riksantikvaren. På <https://www.ra.no/> finn du meir informasjon om kulturminne, og kvar ein skal vende seg for å få fleire opplysningar om registrerte kulturminne.

Lokalitetsnr	Kulturminne art	Vernetype	Kategori
95125	Gravminne	Automatisk fredet	Arkeologisk lokalitet
95124	Gravminne	Automatisk fredet	Arkeologisk lokalitet
95126	Kullfremstillingsanlegg	Automatisk fredet	Arkeologisk lokalitet

Arealrapport

Tekst	Areal	Kommentar
Utrekna areal for 64 / 3	4 591 345,2 m2	Ukjend grenseforløp
Utrekna areal av teig(ar) med fleire matrikkeleiningar, der 64 / 3 inngår	1 916,1 m2	Ukjend grenseforløp
Utrekna areal av uregistrert jordsameige der 64 / 3 er registrert med del	2 013 340 m2	Ukjend grenseforløp

Eigarforhold

Tinglyste eigarforhold

Rolle	Status	Føds.d./org.nr	Namn	Brukseinin	Adresse	Andel
Heimelshavar		250857	ENÆS ODDVAR		GARDSVEGEN 42 5475 ÆNES	1 / 1

Forretningar der matrikkeleininga er berørt

Forretning	Forretningsdokumentdato	Status	Tinglysing	Endra dato	Matrikkelføring
Forretningstype	Kommunal saksreferanse				Signatur Dato
Årsak til feilretting	Nettadresse (URL)				
	Annan referanse				
Kvalitetsheving for eksisterande matrikkeleining	02.07.2025				1224som 02.07.2025
Opplysninger fra eldre dokument	Sak 2025/8057				
		Rolle	Matrikkeleining		Arealendring
		Berørt	4617 - 64/1		0
		Berørt	4617 - 64/3		0
		Berørt	4617 - 64/26		0
		Berørt	4617 - 64/27		0

Oversiktskart

Målestokk 1:50 000
EUREF89 UTM Sone 32

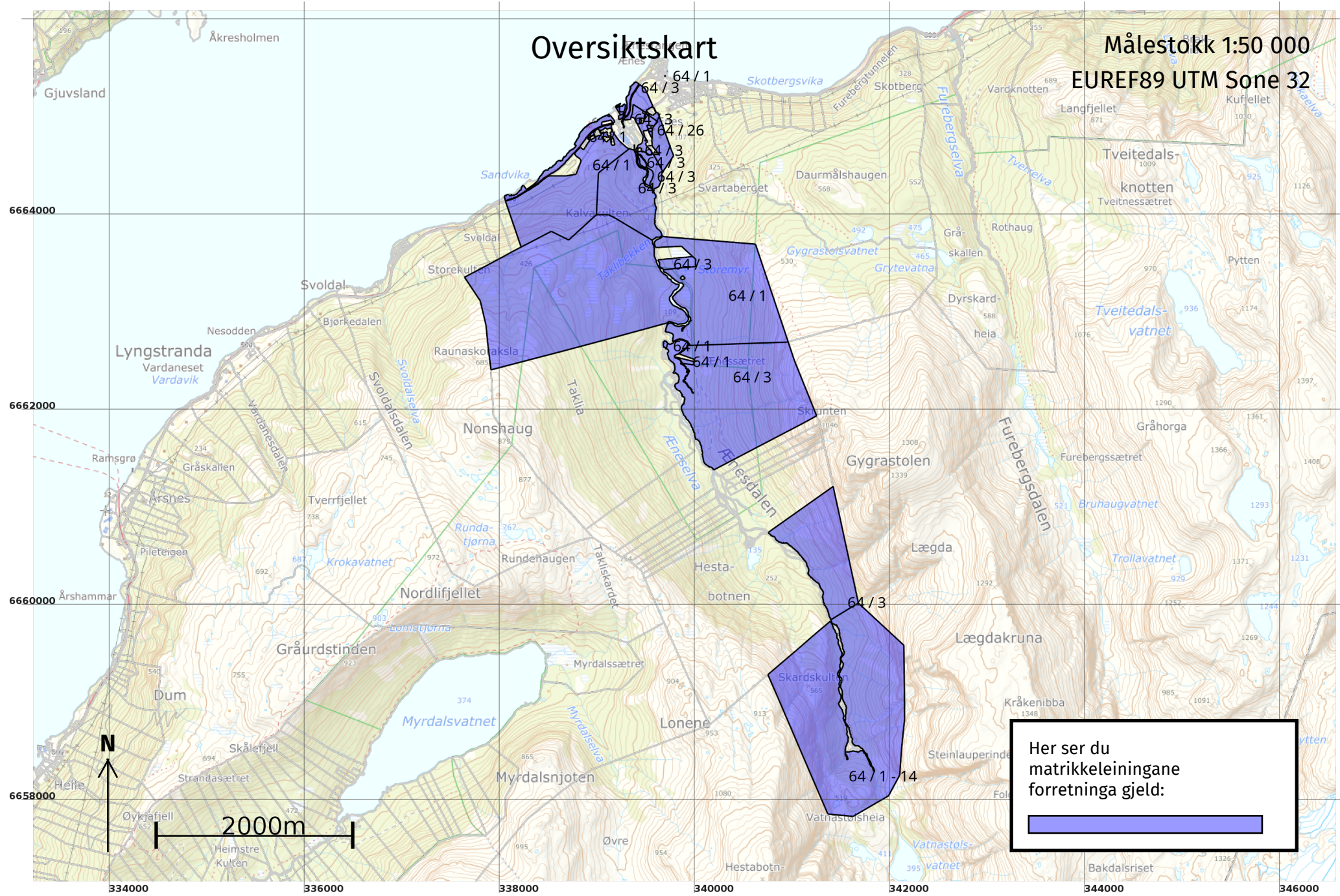

Her ser du matrikkeleiningane forretinga gjeld:



Oversiktskart for 64 / 3

Målestokk 1:50 000
EUREF89 UTM Sone 32

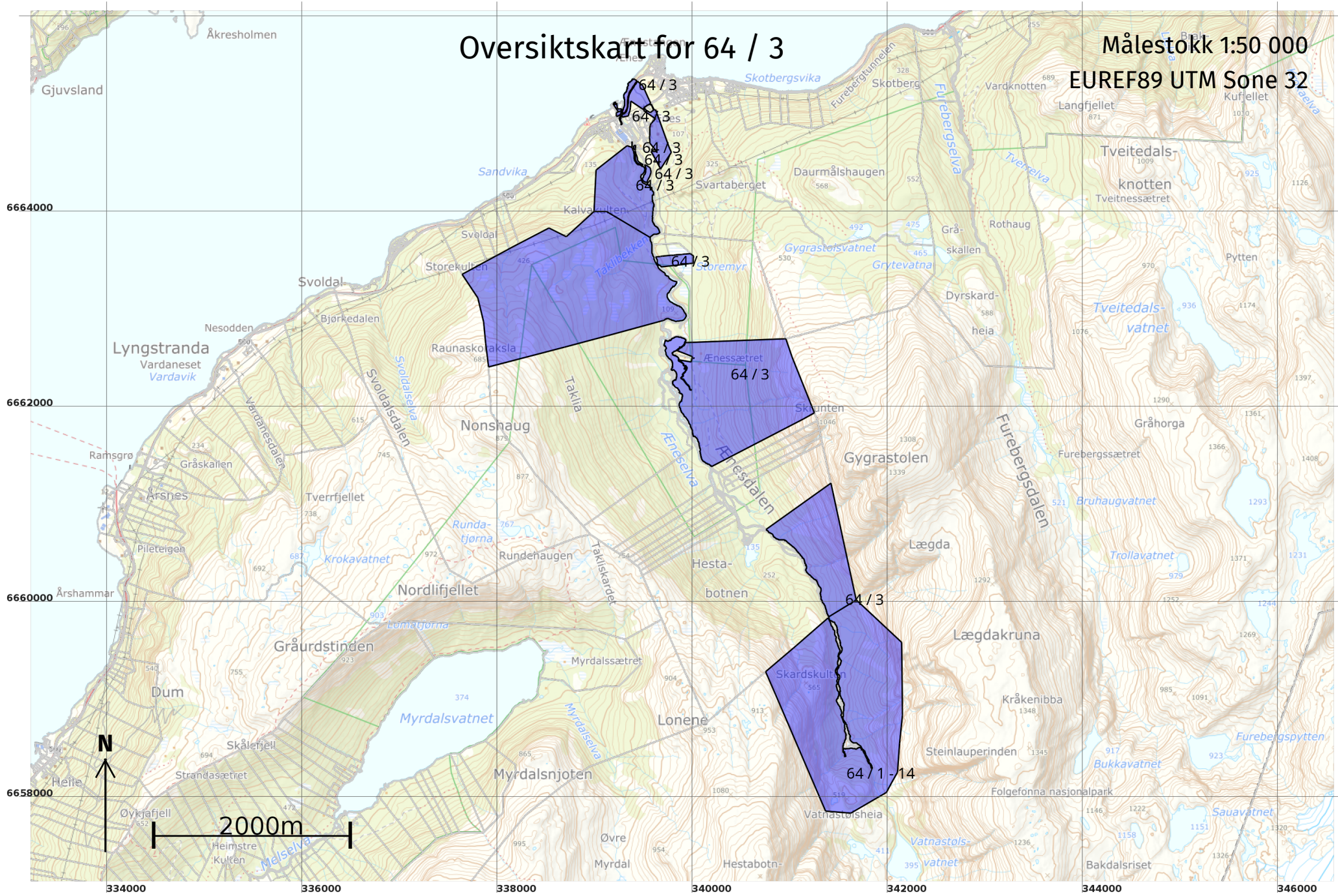

Grenser før "Kvalitetsheving for eksisterende matrikkeleining" ført 02.07.2025

Målestokk 1:250
EUREF89 UTM Sone 32

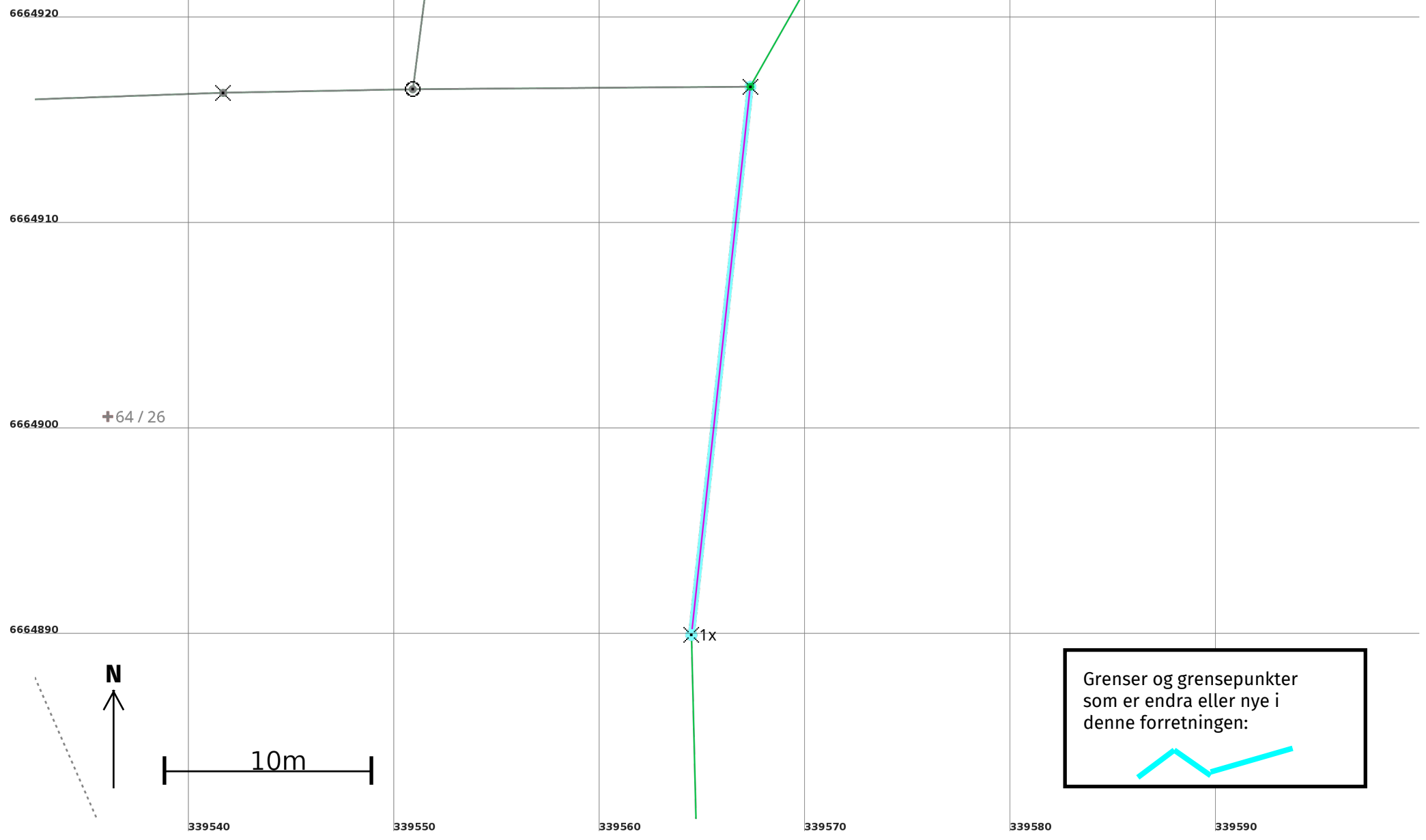

+64 / 26

1x

Grenser og grensepunkter som er endra eller nye i denne forretningen:

Grenser etter "Kvalitetsheving for eksisterende matrikkeleining" ført 02.07.2025

Målestokk 1:250
EUREF89 UTM Sone 32

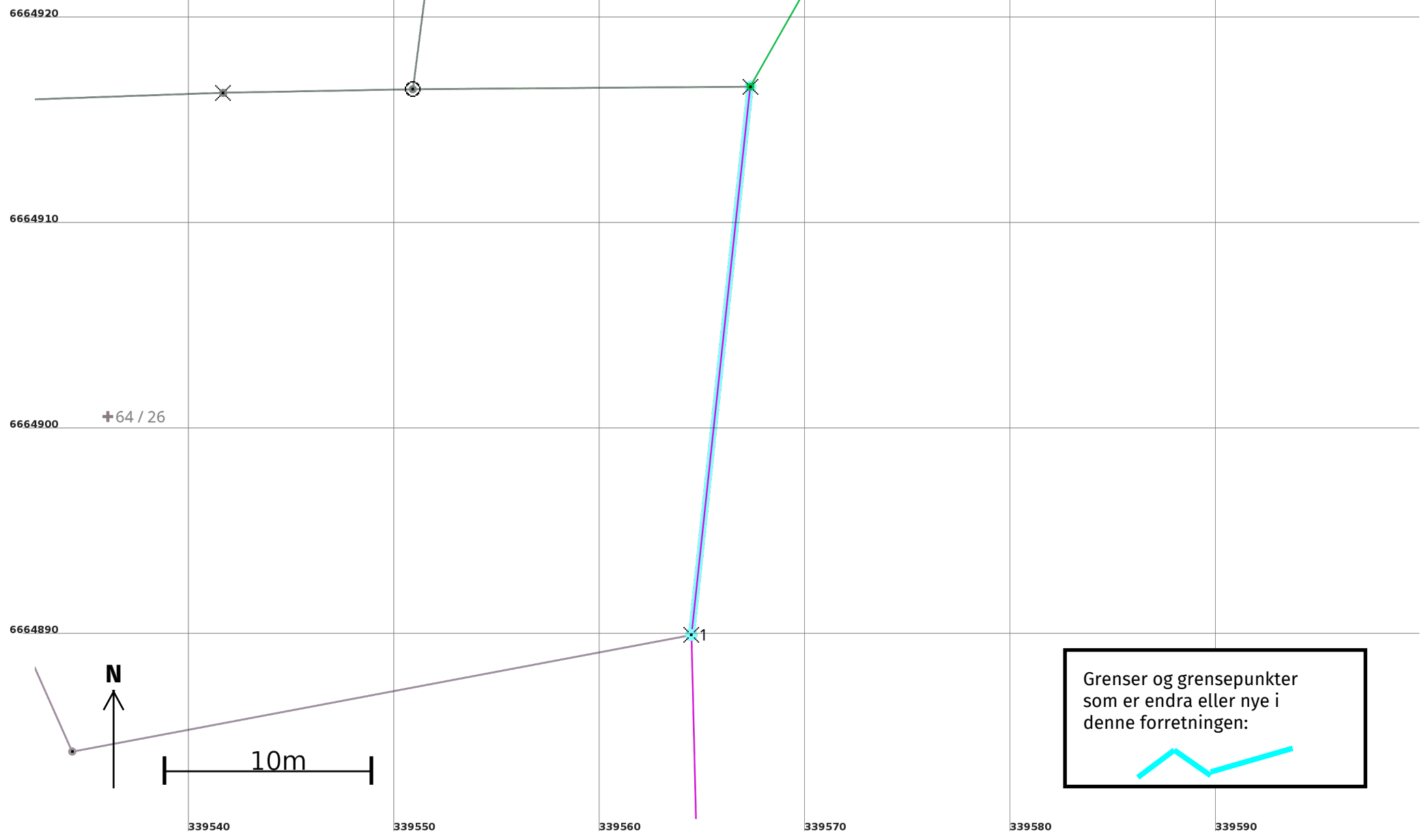

Grenser og grensepunkter som er endra eller nye i denne forretningen:

