

| | | | |
|--|---|--------------------|------------------------|
| | | | |
| | 53 47 05 00 / 53 47 05 0 post@trelasten.no Org. Nr. 937 704 143 MVA | | |
| Fasader | | | |
| Dato: 16.05.06 | Revisjon: 6 18.01.07 | Tegn. R. S. Ask | Godkjent R. S. Ask |
| Byggherre: Dønhaug Gards Barnehage | | | Mål: 1 : 100 |
| | | | |

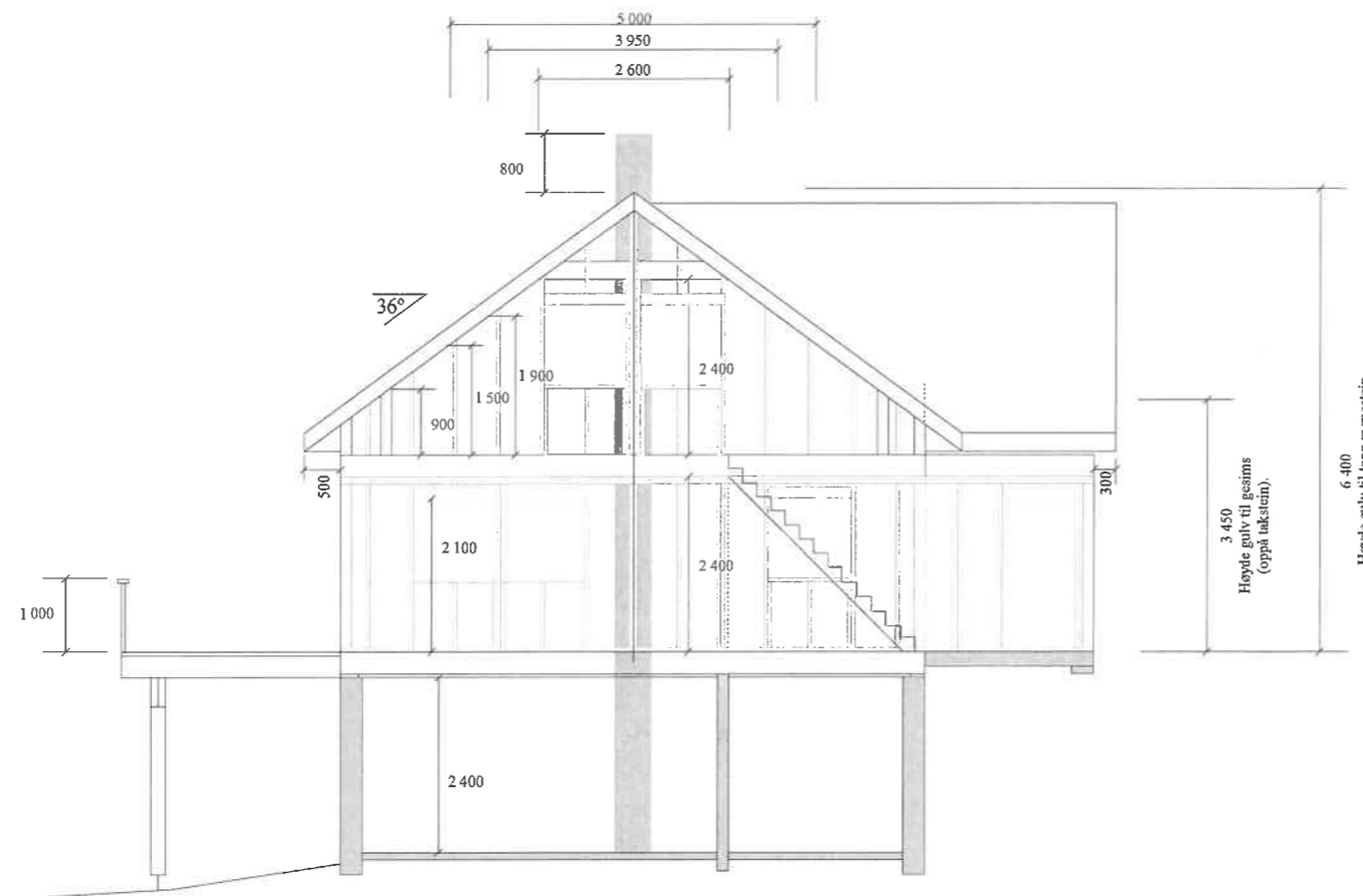

Høyde golv til fopp murenstein

Høyde golv til gesims (oppå takstein)

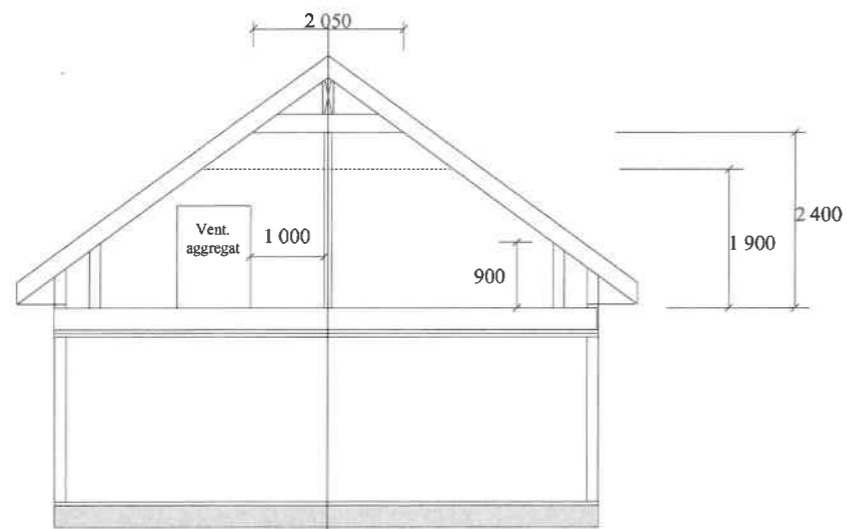

Inngangsparti
Med teknisk rom på loftet.

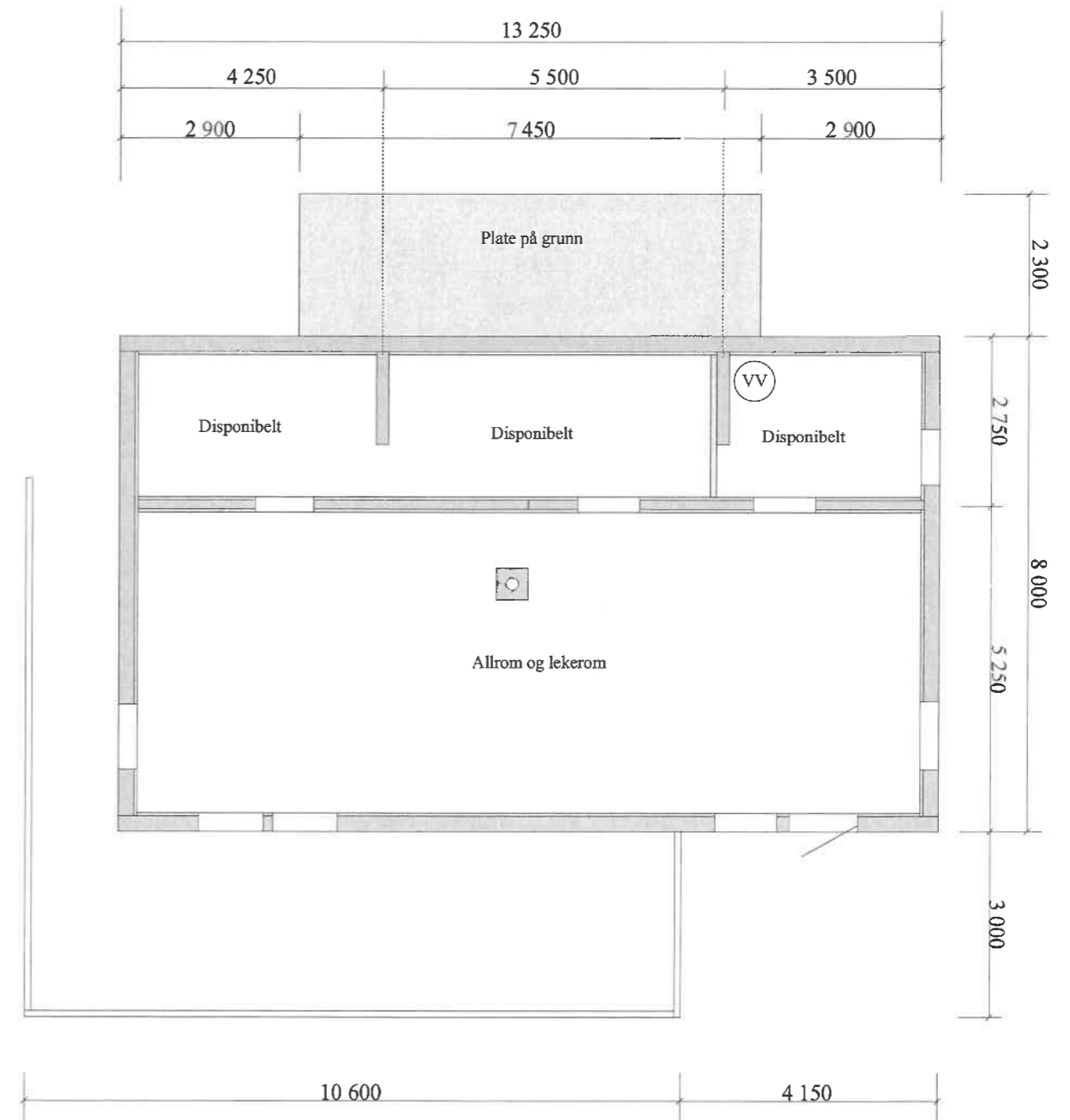

| | | | |
|---|---|--------------------|-----------------------|
| | | | |
| | 53 47 05 00 / 53 47 05 0 post@trelasten.no Org. Nr. 937 704 143 MVA | | |
| Snittegninger og kjellerplan | | | |
| Dato: 16.05.06 | Revisjon: 6 18.01.07 | Tegn. R. S. Ask | Godkjent R. S. Ask |
| Byggherre: Dønnhaug Gards Barnehage | | | Mål: 1 : 100 |



| | | | | |
|--|---|--------------------|-----------------------|------------------|
| | TRELASTEN 53 47 05 00 / 53 47 05 0 post@trelasten.no Org. Nr. 937 704 143 MVA | | | |
| | Fasader | | | |
| Dato: 16.05.06 | Revisjon: 6 18.01.07 | Tegn. R. S. Ask | Godkjent R. S. Ask | Målt: 1 : 100 |
| Byggherre: Dønhaug Gards Barnehage | | | | |

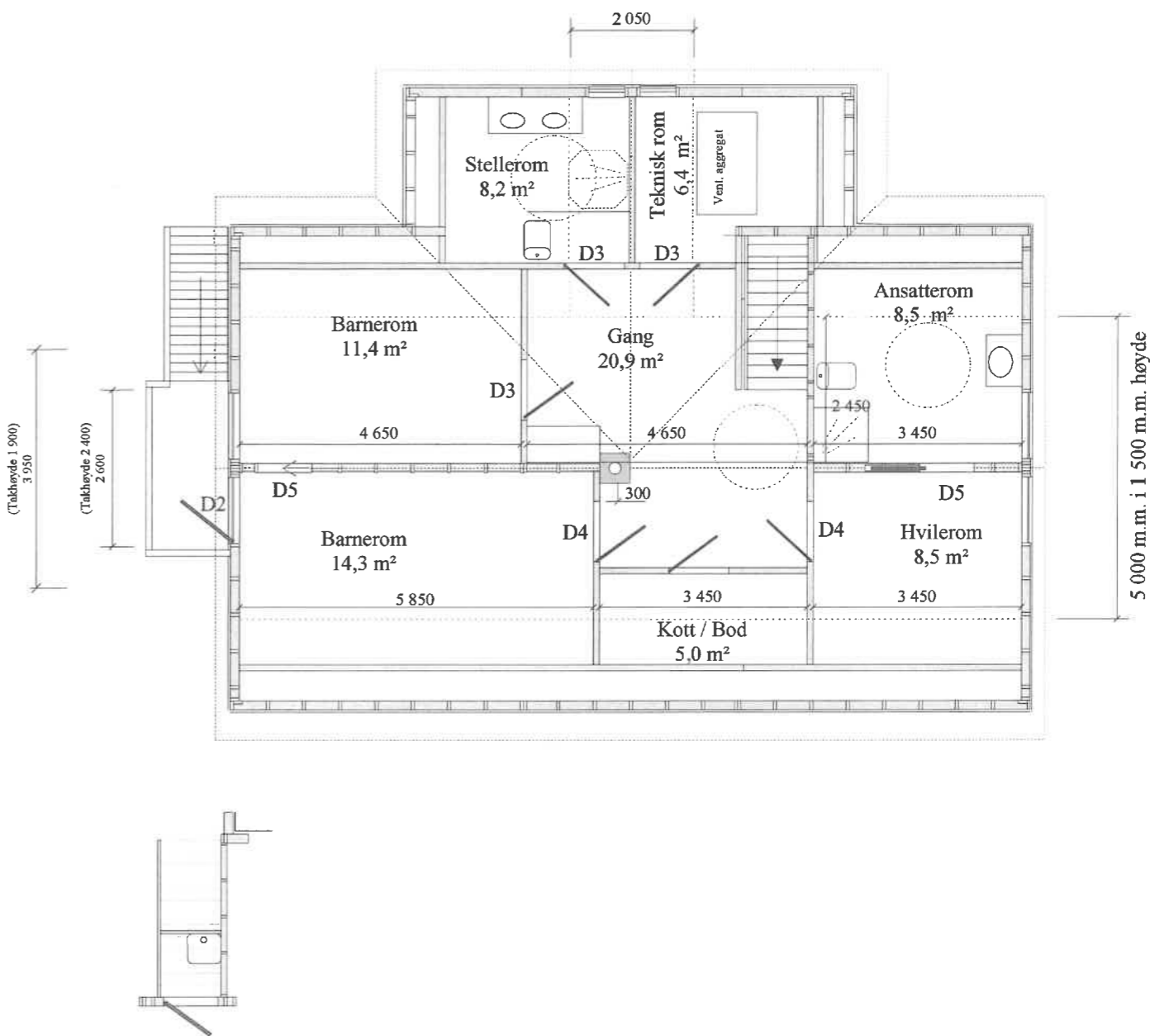
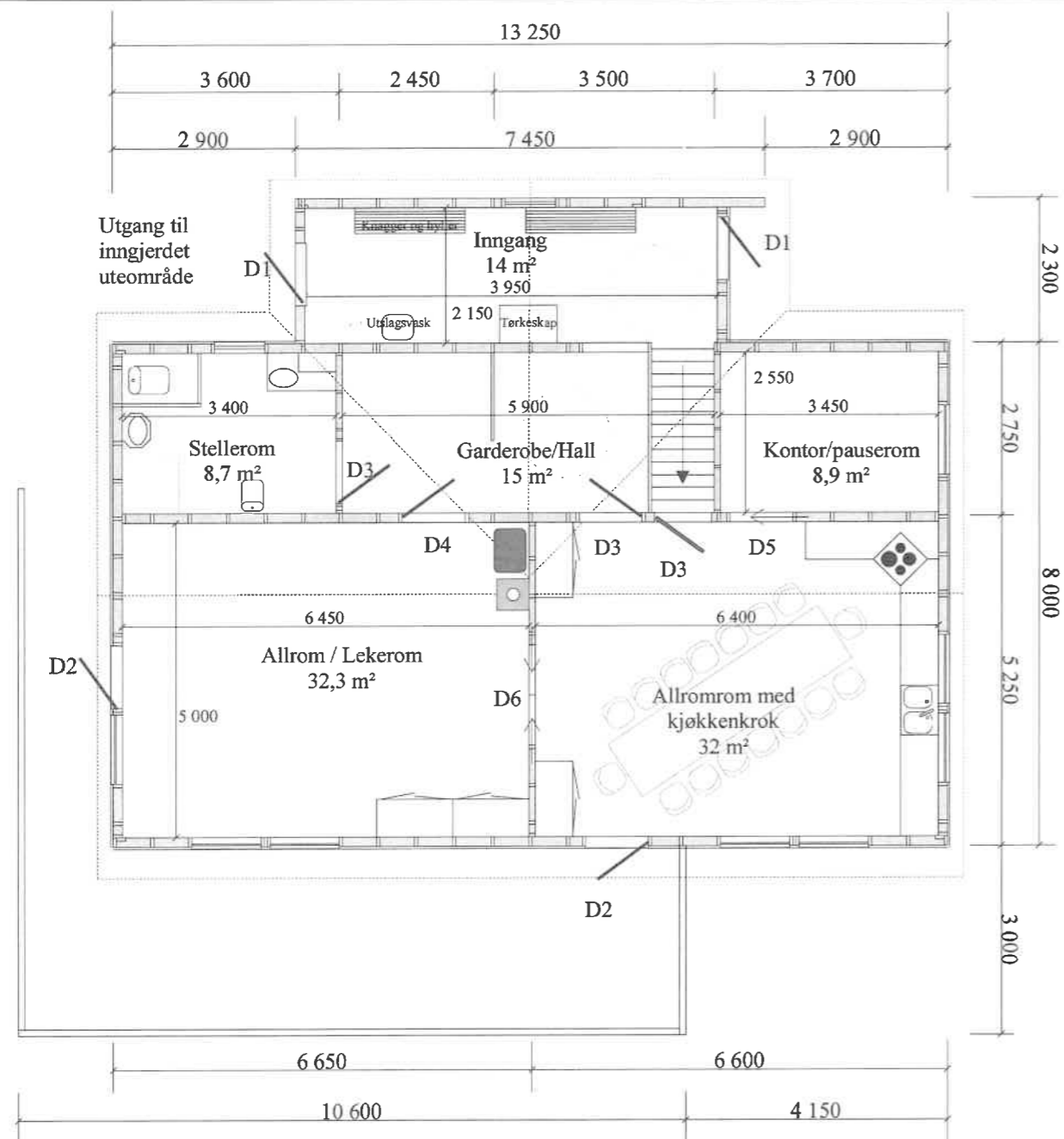

Bøttekott under trapp.
Plass for utslagsvask og rengjøringsutstyr.
Lager/hovedstasjon for renhold er plassert i vaskerom i kjeller.

| Dør og vindusskjema: | | |
|----------------------------|---------------------|-----|
| D1: Ytterdør v.h. | 100 x 210 cm 1 stk. | V1: |
| D2: Verandadør h.h | 100 x 210 cm 3 stk. | V2: |
| D3: Innerdør v.h. | 100 x 210 cm 5 stk. | V3 |
| D4: Innerdør h.h | 100 x 210 cm 4 stk. | |
| D5: Innerdør skyve | 100 x 210 cm 3 stk. | |
| D6: Innerdør skyve dobbel. | 180 x 210 cm 1 stk. | |
| D7: Kjellerdør h.h. | 90 x 210 cm 1 stk. | |

Det er beregnet 10 barn i alderen 0 - 3 år og 6 barn i alderen 3 - 6 år i barnehagen

Dører er tilrettelagt for bevegelseshemmede med dørbredder på 1 meter og lave terskler.

Varmtvanns bereder og vaskemaskiner blir plassert i kjeller i eget "nytt vaskerom"

| | |
|--|----------------------|
| Bruttoareal hovedetasje: | 119,3 m ² |
| Bruksareal hovedetasje: | 105,5 m ² |
| Bruksareal loftsplan: | 60,2 m ² |
| Teknisk rom loft: | 7,5 m ² |
| Kjellerplan er ikke tiltenkt benyttet. | |
| Totalt bruksareal: | 179,5 m ² |

| | | | |
|--|---|--------------------|-----------------------|
| | | | |
| | 53 47 05 00 / 53 47 05 0 post@trelasten.no Org. Nr. 937 704 143 MVA | | |
| Hovedplan | | | |
| Dato: 16.05.06 | Revisjon: 6 18.01.07 | Tegn. R. S. Ask | Godkjent R. S. Ask |
| Byggherre: Dønhaug Gards Barnehage | | | Mål: 1 : 100 |

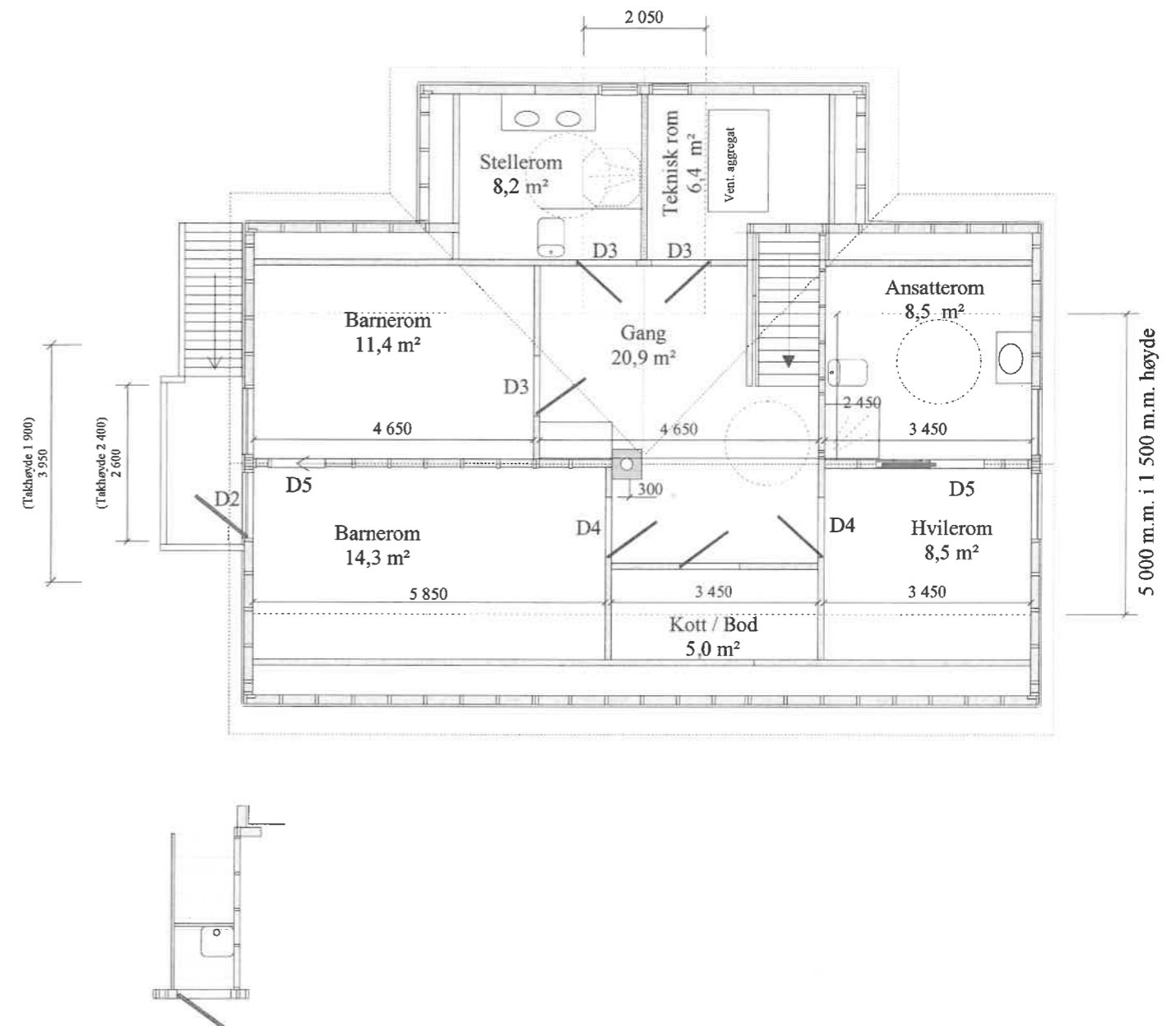
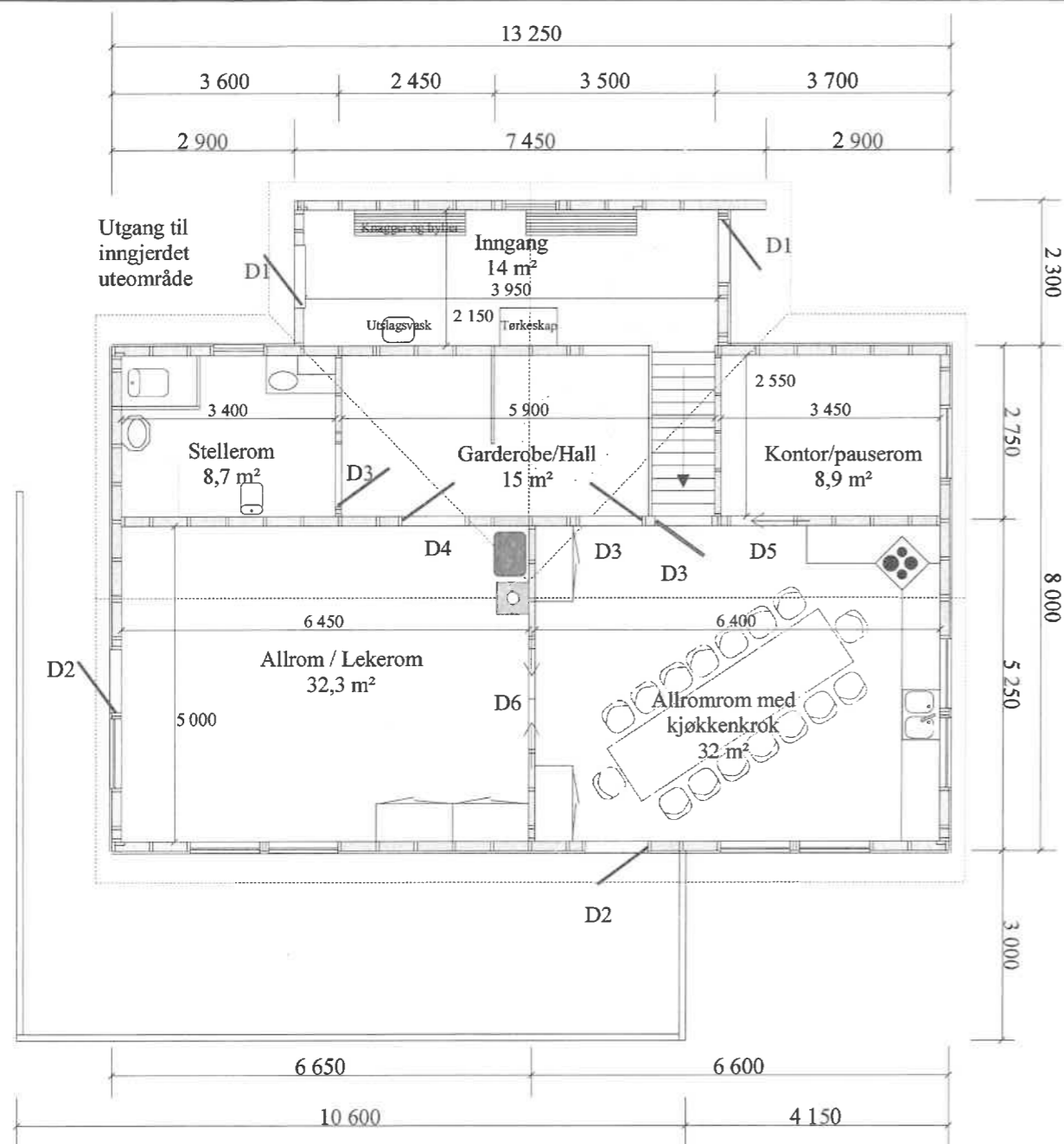

Bøtekott under trapp.
Plass for utflagsvask og rengjøringsutstyr.
Lager/hovedstasjon for renhold er plassert i vaskerom i kjeller.

| Dør og vindusskjema: | | |
|----------------------------|---------------------|-----|
| D1: Ytterdør v.h. | 100 x 210 cm 1 stk. | V1: |
| D2: Verandadør h.h. | 100 x 210 cm 3 stk. | V2: |
| D3: Innerdør v.h. | 100 x 210 cm 5 stk. | V3: |
| D4: Innerdør h.h. | 100 x 210 cm 4 stk. | |
| D5: Innerdør skyve | 100 x 210 cm 3 stk. | |
| D6: Innerdør skyve dobbel. | 180 x 210 cm 1 stk. | |
| D7: Kjellerdør h.h. | 90 x 210 cm 1 stk. | |

Det er beregnet 10 barn i alderen 0 - 3 år og 6 barn i alderen 3 - 6 år i barnehagen

Dører er tilrettelagt for bevegelseshemmede med dørbredder på 1 meter og lave terskler.

Varmtvanns bereder og vaskemaskiner blir plassert i kjeller i eget "nytt vaskerom"

| | |
|--|----------------------|
| Bruttoareal hovedetasje: | 119,3 m ² |
| Bruksareal hovedetasje: | 105,5 m ² |
| Bruksareal løftsplan: | 60,2 m ² |
| Teknisk rom loft: | 7,5 m ² |
| Kjellerplan er ikke tiltenkt benyttet. | |
| Totalt bruksareal: | 179,5 m ² |

| | | | |
|--|---|--------------------|-----------------------|
| | | | |
| | 53 47 05 00 / 53 47 05 0 post@trelasten.no Org. Nr. 937 704 143 MVA | | |
| Hovedplan | | | |
| Dato: 16.05.06 | Revisjon: 6 18.01.07 | Tegn. R. S. Ask | Godkjent R. S. Ask |
| Byggherre: Dønhaug Gards Barnehage | | | Mål: 1 : 100 |