

.....Kvinnherad..... kommune

MÅLEBREV

utstedt av oppmålingssjefen i henhold til kart- og oppmålingsforretning og skylddelingsforretning
over

Parsell av Haukås store (eiend. navn), gr. nr. 172 br. nr. 1

Parsellen er gitt br. nr. 26 (fylles ut av tinglysningssdommeren)

Parsellen er også betegnet BYGGEFELTET gate/vei nr. _____
(fylles evt. ut av oppmålingssjefen)

År 1975 den 19.8 ble det i medhold av kapittel VIII i Bygningslov av 18. juni 1965 og forskrifter for kart- og oppmålingsforretninger, holdt kart- og oppmålingsforretning over parsell av 172/1.

Forretningen er forlangt av Johs. J. Haukås

som har grunnbokshjemmel til eiendommen.

Forretningen ble administrert av oppm.ing. J. I. Glendrange

i nærvær av kartvitne Johs. Hus og Trygve Nes

Ved forretningen møtte: 1)

Seljar Johs. J. Haukås, kjøpar Kvinnherad Kommune, v/opp-
målingsvesenet, nabo Bård O. Mjelde, som la fram skyldskifte-
forretning over 172/4 av 6.7.1928, som bnr. 12 er gått ut
frå. Grenselina mot eignedomane 172/18, 172/20 og 172/21
var tidlegare påvist, eigarane var såleis ikkje varsla. Mot
fylkesvegen vart målt etter tidl. oppsett gjerde.

Grenser: Grensene er koordinatbestemte etter lokalt nett.
Grensa tek til i pkt. A (röyr i jord) i vestre hjørne, går
NA 29,24 m langs fylkesvegen til pkt. B (röyr i jord),
~~vinklar og~~ går i omlag same retning 16,08 m til pkt. C
(målepkt.), vinklar og går ANA 54,62 m til pkt. D (målepkt.),
vinklar og går SA 4,79 m mot hovudbruket til pkt. E (röyr i
jord), vidare i same retning 49,83 m til pkt. F (nyhoggen
kross), vinklar og går syd 15,96 m til pkt. G (röyr i jord)
vinklar og går SSV 22,00 m til pkt. H (röyr i jord), vinklar
og går NV 25,54 m i grense mot 172/21 til pkt. I (gml. kross),
vinklar og går SV 31,00 m til pkt. J (gml. kross), ~~vinklar og~~
går omlag same retning 31,41 m i grense mot 172/20 til pkt.
K (gml. kross) ^{går SV 34,79 m til pkt. L (kross)} vinklar og går NNV 35,73 m i grense mot 172/12
til pkt. M (gml. kross) vinklar og går NV 21,80 m attende
til utgangspunktet.

Areal: 7159,0 m²

Gjerdehald: Parsellen får gjerdehald mot hovudbruket og der
den ikkje frå før er pålagt andre.

Forretninga slutt.

Ein vitnar at denne utskrifta er i samsvar med det ein kom
fram til under skyldskifte og oppm.forretningen.

Lau I. Bendrauge

oppm. ing.

Bendrauge

oppm.sjef

| vesla/Geonor | Program : PLAN | Versjon : 3.10 | Kommando : f |
|--------------|----------------|----------------|-----------------|
| Navn : | Y | H | Kode Status |
| 677 | K | 232769.507 | -3947.886 *18 T |
| 678 | N | 232766.341 | -3958.181 *18 T |
| 679 | L | 232751.075 | -3977.335 *18 T |
| 699 | M | 232765.229 | -3988.181 *18 P |
| 646L | A | 232804.416 | -3998.463 *4 G |

PUNKTENE
MÅLT PÅ NYTT
flid

1) Her føres navn og matrikelbetegnelse vedr. alle parter og naboer som møter, dessuten opplyses hvem som er for-
skriftsmessig innkalt, men ikke møter. Teksten vidare redigeres av administrator. En bør omtale: Grensebefaring,
hvem som har påvist eller anvist grensene, hvilke dokumenter det er henvist til e.l. Videre kommer selve grense-
beskrivelsen med arealoppgave. Tilslutt eventuelle generelle tilføyelser

M = 1 : 1000

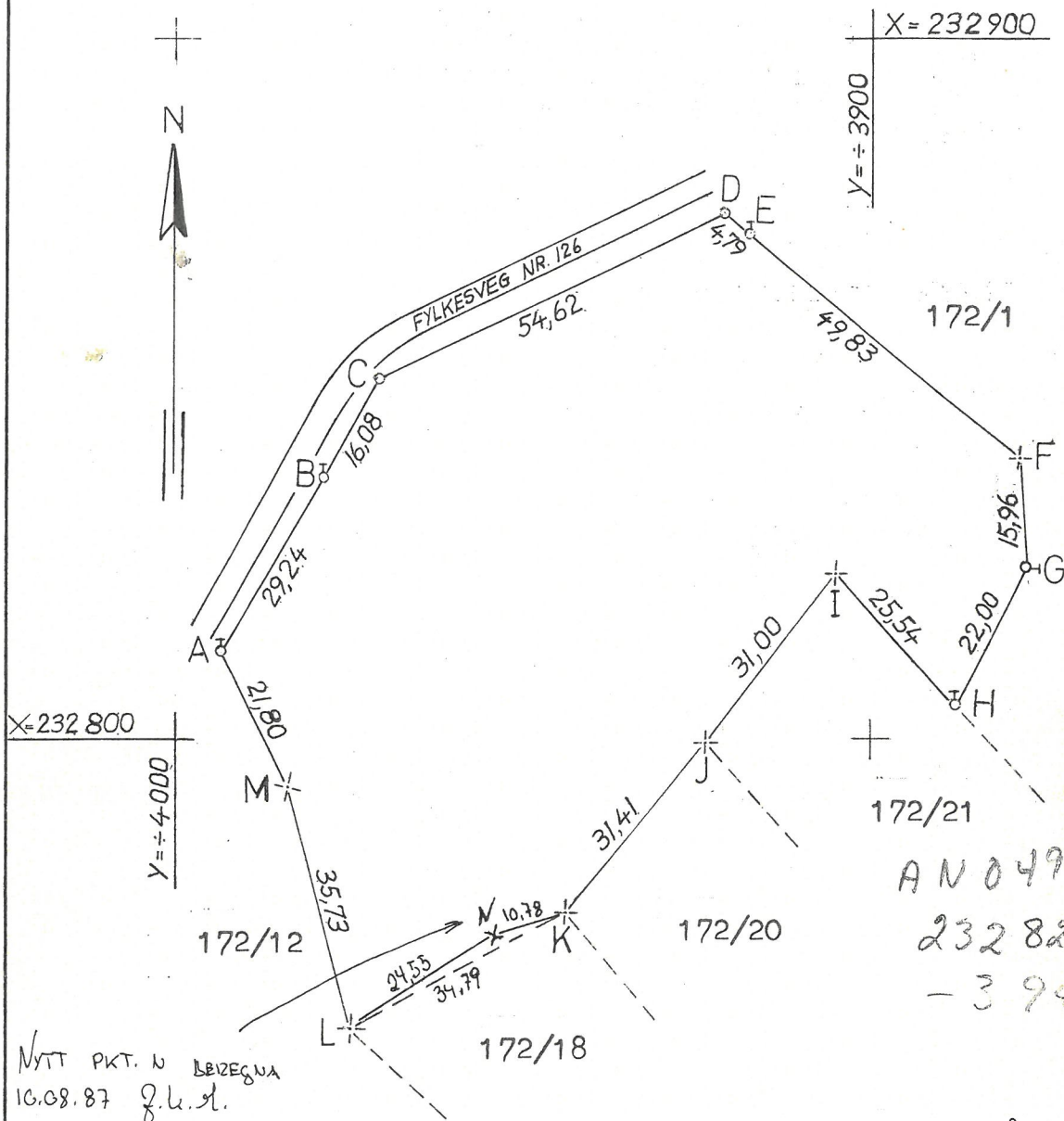

AN 049-1-28
232 820
- 3 940

Areal : 7159,0 m²

RETNINGER ETTER
MÅLINGER 14.01.92.

| | Koordinater for grensepunkta. | | Dagboknr. 6928/75 Tinglyst: 10/9-75 | | | |
|------|-------------------------------|-------------------|--|-----------|----------|-----------------------|
| | Pkt. | X | | Y | | |
| FEIL | 732 | 805,28 | A | 232812,84 | ±3993,51 | 3 997,74 |
| | -- | 830,94 | B | 232837,82 | ±3978,31 | - 3 983,78 |
| | -- | 845,39 | C | 232851,92 | ±3970,57 | - 3 976,70 |
| | -- | 871,06 | D | 232875,32 | ±3921,22 | - 3 928,50 |
| | -- | 868,17 | E | 232872,25 | ±3917,54 | - 3 924,63 |
| | -- | 833,07 | F | 232840,35 | ±3879,26 | - 3 884,95 |
| | -- | 822,24 | G | 232824,43 | ±3878,13 | - 3 883,08 |
| | -- | 802,27 | H | 232804,91 | ±3888,27 | - 3 892,30 |
| OK | -- | 820,46 | I | 232823,92 | ±3905,33 | + 3 910,23 |
| OK | -- | 795,28 | J | 232799,61 | ±3924,57 | - 3 928,31 |
| FEIL | -- | 770,25 | K | 232775,49 | ±3944,69 | - 3 947,28 |
| FEIL | -- | 751,94 | L | 232758,58 | ±3975,09 | 3 976,61 |
| FEIL | -- | 746,02 | M | 232793,13 | ±3984,20 | - 3 987,58 |
| EBII | | | | | | |

N. G. D. rett

Koordinater for grensepunkta.

Dagboknr. 6928/75

Tinglyst: 10/9-75

I samsvar med «Lov om skylddeling av 20. august 1909» ble det også holdt

SKYLDELINGSFORRETNING ¹⁾

for å fastsette skylden for parsellen.

Grensene er som beskrevet foran.

Parsellen skal anvendes til **Byggefelt**

Skylden for den fraskilte del ble bestemt til ²⁾ 0,07 mark

Hovedbølets gjenværende skyld utgjør *3,12 mark*

Den fraskilte del er gitt bruksnavnet **Byggefeltet**

Vi erklærer at vi har utført forretningen etter beste skjønn og overbevisning, for de 2 skylddelingsmenns vedkommende i henhold til gitt forsikring.

Påtegninger: ³⁾

Frådelinga er godkjent Kvinnherad Bygningsråd 03.04.75
og i Hordaland Landbruksstyre 26.6.75.

~~Parsellen ligg utanfor området for Strandplanlova.~~

¹⁾ Hvis den utskilte del ikke inngår i stadfestet reg.plan, skal fradelingen godkjennes av landbruksstyret.

²⁾ Forretningen kan påankes til overskjønn for såvidt angår skyldansettelsen. Krav om dette må være sendt tinglysningsdommeren innen 3 måneder fra forretningens tinglysning.

³⁾ F.eks. bygningsrådets godkjennelse av delingen, om adkomst e.l. Videre tinglysning. Her føres også rettelser og ajourføringer.