



Statens vegvesen

BKK AS
Postboks 7050
5020 BERGEN

Behandlande eining:
Transport og samfunn

Sakshandsamar/telefon:
Sigmund Bødal / 45611029

Vår referanse:
25/247217-3

Dykkar referanse:

Vår dato:
18.09.2025

Husnes– Kryssing av Stavangerske postveg med kabel. Vurdering av aktuelle punkt.

Vi viser kontakt og dialog i ovannemnde sak, seinast pr. tlf. 16.09.25

Statens vegvesen har tidlegare fått tilsendt frå BKK oversikt over to plassar ein ønskte å krysse Den Stavangerske postveg med kabel. Større delar av Den Stavangerske postveg på Husnes ligg i dag under verksområdet og er soleis fjerna. Det aktuelle området i denne saka ligg sør og aust av verksområdet.

Punkt nr 1 ligg nord i området. Slik vi oppfattar det så er kabelen planlagt lagt langs postvegen fram til eit større grusa område med mellom anna avkøyrse mot anleggsområde med containere. Når man kommer i dette området er kabelen tenkt lagt i grusvegen. Statens vegvesen kan akseptere at man går inn i det grusa arealet opp mot parkeringsområdet i retning asfaltert veg med kabel. Dette med bakgrunn i at det er utført moderne verksemd på staden med areal der det er mogleg å parkere med meir

Punkt 2 ligg mot sør på postvegen ikkje lang frå bustadhusa like nord av Fv 5028. Her er det ønskje om å plassere kabelen i same trase der det i dag er plassert vassleidning. Denne går frå vest mot aust tvers over postvegen. Statens vegvesen kan akseptere at BKK sin kabel vert lagt her. Dette med bakgrunn i at det allereie er utført eit moderne inngrep med legging av vassleidning. Vilåret er at ein legg vegen slik han låg før ein utførte inngrepet.

Postadresse
Statens vegvesen
Transport og samfunn
Postboks 1010 Nordre Ål
2605 LILLEHAMMER

Telefon: 22 07 30 00
firmapost@vegvesen.no
Org.nr: 971032081

Kontoradresse
Nygårdsgaten 112
5008 BERGEN

Fakturaadresse
Statens vegvesen
Fakturamottak DFØ
Postboks 4710 Torgarden
7468 Trondheim

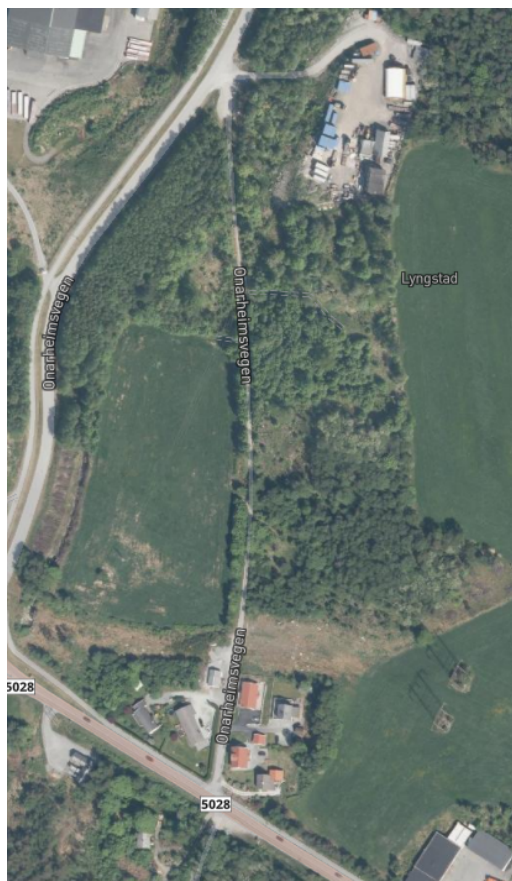

Utklippet viser det aktuelle området med postvegen, her kalla Onarheimsvegen. Kryssing i sør ved det brune belte like nord av bustadane og i nord ved det grå partiet mot asfaltert veg og verksområdet på Husnes.

Som det går fram av ovannemnde kan Statens vegvesen akseptere dei to kryssingspunkta på den Stavangerske postveg på vilkår. Vi ber om å få oversendt før og etterdokumentasjon med bildemateriale frå kryssingane.

Transport-vest/Transportforvaltning Vest 3
Med helsing

Frode Aarland
seksjonsleiar

Sigmund Bødal
senioringeniør

Dokumentet er godkjent elektronisk og har difor ingen handskrivne signaturar.

Kopi
KVINNHERRAD KOMMUNE, Rosendalsvegen 10, 5470 ROSENDAL