



Postboks 103
5649 EIKELANDSOSEN
TLF: 56 58 11 30
Faks: 56 58 11 99
post@bygqadmin.no

Dato: 23.10.2025

Vurdering av resipient ved utsepp til sjø.

Utslepp i frå to bustadar reinsa gjennom slamavskiljar før avløpsvatn blir ført til sjø på minimum 20 m under lågaste vasstand.

Avløpsledning i sjø hvert loddbalasta med betonglodd.

Avlaup føres til Ølvesvika.

Vurderingar

Dybder

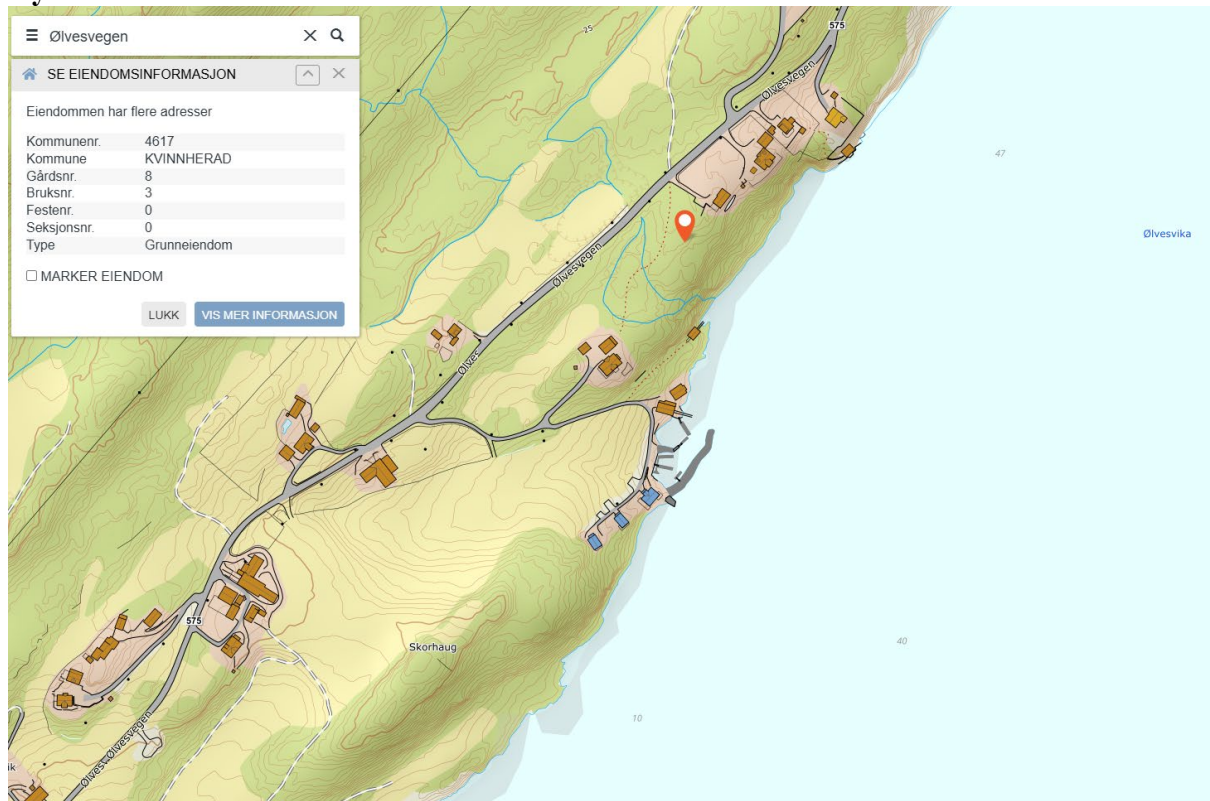



Det er registrert dybder på ca. 40 m i nærheten av planlagt utsløppspunkt. Sjøbunn og dybder må kartlegges før utlegging av avløpsledning. Avløpsledningen må måles inn.

Vann-nettportal

0260041700-C Onarheimsfjorden

Oppsummering Miljøtilstand Påvirkning Tiltak Informasjon Miljømål Beskyttet område Vedlegg

Miljøtilstand

Økologisk tilstand ■ God
Kjemisk tilstand ■ Dårlig

Påvirkning (2)

Punktutslipp fra annen kilde ● Middels grad

Utslipp fra akvakultur ● Liten grad

Tiltak (1)

S109-925-M Overvåkingsprogram Hardangerfjorden 2022-27

Informasjon

0260041700-C Onarheimsfjorden Kystvann
Tynes, Kvernherad Vestland

Miljømål

Økologisk miljømål ■ God
Kjemisk miljømål ■ God

Beskyttet område (10)

- PA3552 Madlafjæra
- PA3553 To
- PA3554 Presthuslandet - Kuvika
- PA3555 Bergøyra
- PA3558 Tråvikfjæra
- PA3557 Husafjæra
- PA3561 Setaig
- PA3562 Litta Setaig
- PA5605 Klubben
- PA5606 Ånuglo

Vedlegg (3)

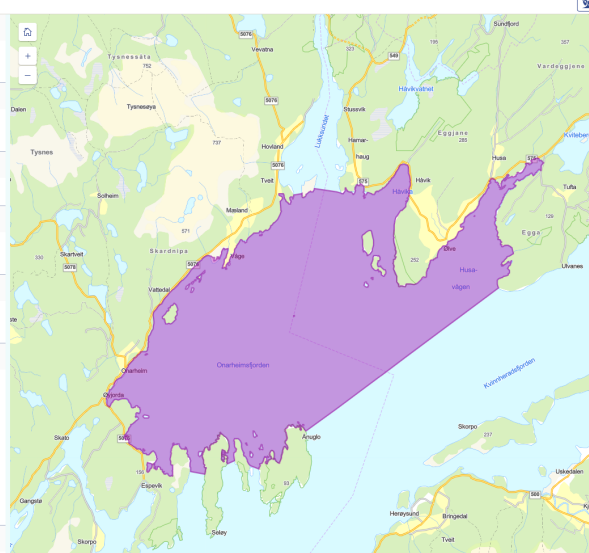

Påvirkning (2)

Akvakultur

Utslipp fra akvakultur

PÅVIRKNINGSGRAD	EFFEKT	\$10	\$12	TILTAK	DATAKILDE	DATAKVALITET	PÅVIRKNINGSDRIVER	UTVIKLING	SIST ENDRET	RAPPORT	KOMMENTAR
● Liten grad	Kjemisk forurensning Næringsforurensning Organisk forurensning	Nei	Nei		Statsforvalteren	Faglig vurdert	Fiskeri og akvakultur	Uendret	23.6.2025		Landbasert: 10323 Onarheim 150 t/år Settefisk: 39977 Onarheim II - 12300 t/år - ikke tatt i bruk per 2025.

Annet

Punktutslipp fra annen kilde

PÅVIRKNINGSGRAD	EFFEKT	\$10	\$12	TILTAK	DATAKILDE	DATAKVALITET	PÅVIRKNINGSDRIVER	UTVIKLING	SIST ENDRET	RAPPORT	KOMMENTAR
● Middels grad	Kjemisk forurensning	Nei	Nei	S109-925-M	Mattilsynet	Faglig vurdert	Industri	Vet ikke	25.9.2015		Kostholdsråd knyttet til kvikksølvinnhold i bunnfisk.

Privat:

Harald Bjørndal
Bjørndal, 5640 Eikelandsosen
tlf: 56585119 mob: 970 63 526

André Bjørndal
Bjørndal, 5640 Eikelandsosen
tlf: 56581008 mob: 950 42 104

Org. nr: 992238755



Naturbase kart

Kartlagsliste Tegnforklaring Resultater

☆ Gytefelt torsk MB

🗺️ 📍 📄 📏 📱

Navn	Husavågen
Informasjon	Lokalt viktig Gytefelt
Dato registrert	29.11.2009
Områdebeskri	Noe egg (1), lite tilbakeholdelse av egg (1), verifisert
velse	gjennom kartlegging
Bestand	Kysttorsk sør for 62 grader Nord
Opphav	Havforskningsinstituttet

Stedsnavn: Husavågen

Andre forhold

Det er ikkje registrert andre forhold av betydning for søknaden.

Utarbeida av

Sveinung Aarvik

Privat:

Harald Bjørndal

Bjørndal, 5640 Eikelandsosen

tlf: 56585119 mob: 970 63 526

Andrè Bjørndal

Bjørndal, 5640 Eikelandsosen

tlf: 56581008 mob: 950 42 104

Org. nr: 992238755