



Kommune: 4617 - KVINNHERAD

Utskriftsdato/klokkeslett: 21.11.2025 kl. 10:49

Gardsnummer: 91

Produsert av: Vilde Røyrvik Grøtthe - Kvinnherad

Bruksnummer: 57

Dette dokumentet viser resultatet av Grensejustering ført 21.11.2025.

Orientering om relevant utdrag av matrikkelen

Eit relevant utdrag av matrikkelen viser deler av opplysningane som registrert om matrikkeleiningane (eigedommane). Utdraget viser kva slags endringar som er gjort i matrikkelen knytt til ei forretning, som t.d. kva for grenser som vart behandla. Relevant utdrag av matrikkelen er heimla i Forskrift om eiendomsregistrering av 26. juni 2009 § 9.

Du kan kontakte kommunen for å få komplett matrikelbrev, dersom du vil sjå alle opplysningar som er registrert om matrikkeleininga.

Om heilskap og nøyaktigheit i relevant utdrag av matrikelbrevet

Matrikkelen vart etablert ved konvertering av data frå tidlegare register. Det kan variere kor gode slike data er med omsyn til heilskap og nøyaktigheit. I enkelte tilfelle kan grensepunkt og grenselinjer mangle heilt eller delvis, eller vere feil registrerte. Det kan også vere feil og manglar ved registrert bygnings- og adresseinformasjon. Heilskap og kartfestingsnøyaktigheit er oftast betre innanfor enn utanfor tettbygde strøk. Ver merksam på at oppgjeve areal for mange matrikkeleiningar og bygg er usikre.

For utfyllande informasjon: www.kartverket.no/utdragmatrikel

Matrikkeleining

Matrikkeleiningstype: Grunneigedom
Bruksnamn: SEIMSHAGEN
Etableringsdato: 18.11.1977
Skylid: 0,07
Er tinglyst: Ja
Har festegrunnar: Nei
Er seksjonert: Nei

Arealrapport

Tekst Areal Kommentar
Utrekna areal for 91 / 57 22 829,6 m2

Eigarforhold

Tinglyste eigarforhold

Rolle	Status	Føds.d./org.nr	Namn	Brukseinin	Adresse	Andel
Heimelshavar		964967636	KVINNHHERAD KOMMUNE		Rosendalsvegen 10 5470 ROSENDAL	1 / 1

Eigarar registrert hos Skatteetaten

Rolle	Status	Føds.d./org.nr	Namn	Brukseinin	Adresse	Andel
Eigar registrert hos Skatteetaten		964967636	KVINNHHERAD KOMMUNE		Rosendalsvegen 10 5470 ROSENDAL	

Forretningar der matrikkeleininga er involvert

Forretning
Forretningstype
Årsak til feilretting

Forretningsdokumentdato
Kommunal saksreferanse
Nettadresse (URL)
Annan referanse

Tinglysing

Status Endra dato

Matrikkelføring
Signatur
Data

Grensejustering
Oppmålingsforretning/grensejustering

06.11.2025
Sak: 2025/10868

grotvold 21.11.2025

Jnr: 2025/47

Rolle	Matrikkeleining	Arealendring
Avgjevar	4617 - 91/57	-14,2
Mottakar	4617 - 91/77	14,1
Berørt	4617 - 91/76	0

Landmålarnummer
000445

Namn
VILDE RØYRVIK GRØTTE

Oversiktskart for 91 / 57

Målestokk 1:5 000
EUREF89 UTM Sone 32

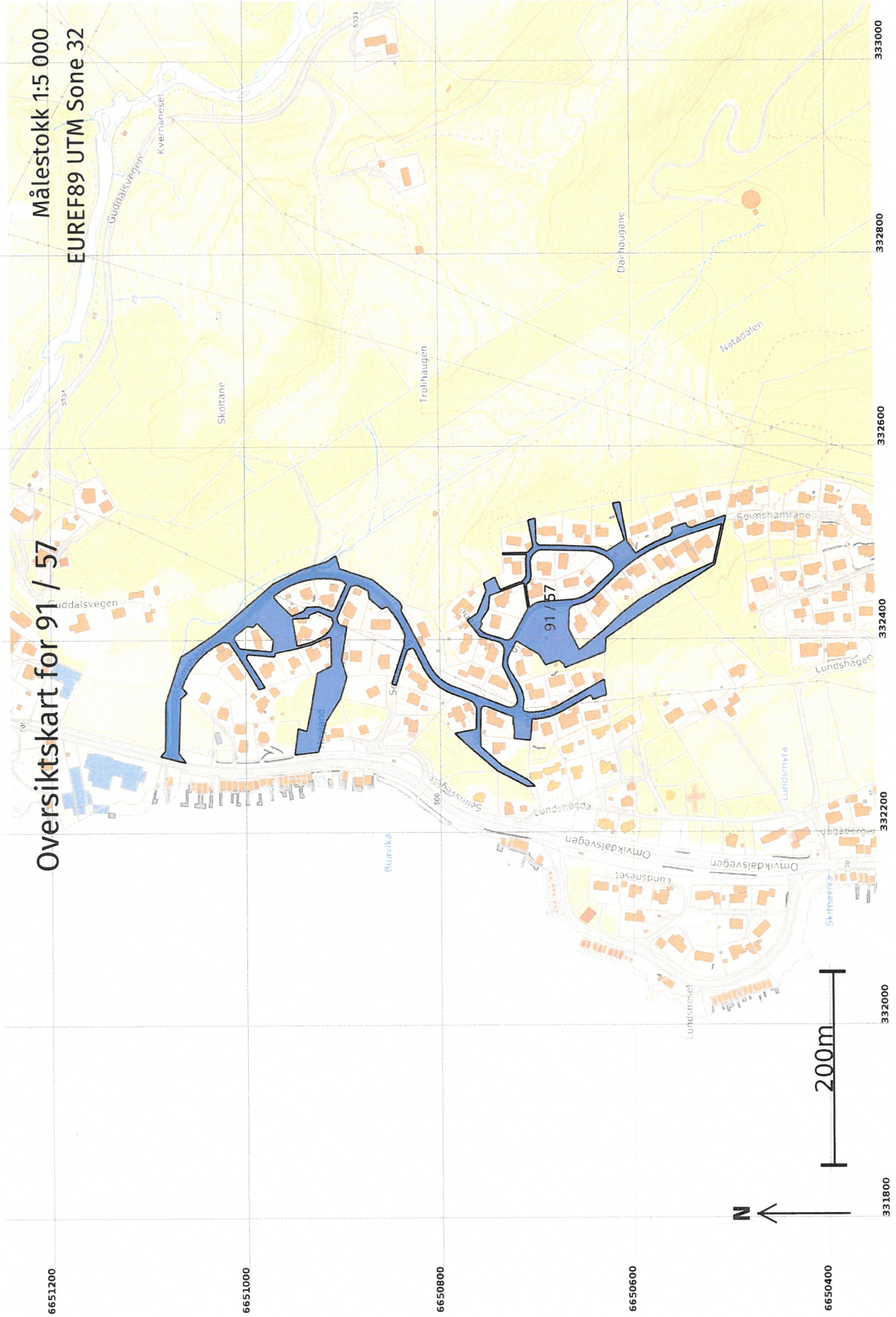

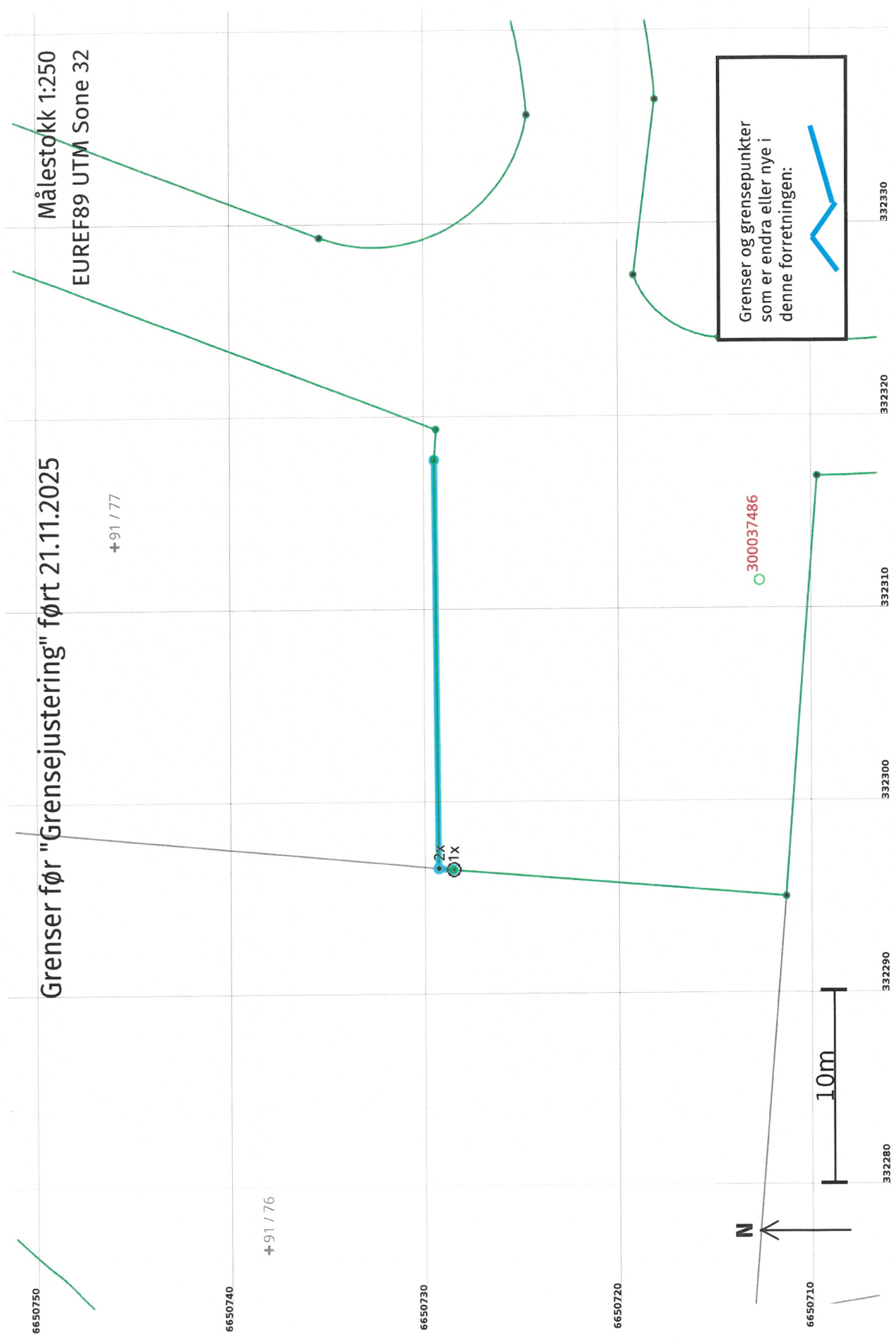

6650750

6650740

6650730

6650720

6650710

+91 / 76

+91 / 77

332280

332290

332300

332310

332320

332330

6650750

6650740

6650730

6650720

6650710

Grenser etter "Grensejustering" ført 21.11.2025

Målestokk 1:250
EUREF89 UTM Sone 32

+91 / 77

+91 / 76

1

2

3

4



10m

332280

332290

332300

332310

332320

332330

300037486

Grenser og grensepunkter som er endra eller nye i denne forretningen:



Greensejustering 21.11.2025

Før forretninga:

Areal: 22 843,8 Arealmerknad: EUREF89 UTM Sone 32
Representasjonspunkt: Koordinatsystem: Nord: 6650691 Aust: 332400

Etter forretninga:

Areal: 22 829,6 Arealmerknad: EUREF89 UTM Sone 32
Representasjonspunkt: Koordinatsystem: Nord: 6650691 Aust: 332400

Greensepunkt / Greenselinje

Ytre avgreising

Løpenr	Status	Nord	Aust	Greensemerke nedsett i / Lengde (m)	Linjeinformasjon	Målemetode / Greense mot	Nøyaktighet (SD i cm)	Radius
1x	Endra - Før	6650728,71	332296,45	Jord	Offentleg godkjent greensemerke	96 GNSS: Fasemåling (Real time kinematic) 4617 - 91 / 76	1	1
1	Endra - Etter	6650728,71	332296,45	Jord	Offentleg godkjent greensemerke	96 GNSS: Fasemåling (Real time kinematic) 4617 - 91 / 76 og 4617 - 91 / 77	1	1
2	Nytt	6650728,46	332303,78	Jordfast stein	Offentleg godkjent greensemerke	96 GNSS: Fasemåling (Real time kinematic) 4617 - 91 / 77	1	1
3	Nytt	6650728,54	332309,90	Jord	Offentleg godkjent greensemerke	96 GNSS: Fasemåling (Real time kinematic) 4617 - 91 / 77	1	1
4	Nytt	6650729,60	332311,64	Umerkt	Umerkt	96 GNSS: Fasemåling (Real time kinematic) 4617 - 91 / 77	1	1
2x	Sletta	6650729,48	332296,52	Umerkt	Umerkt	10 Terrengmålt 4617 - 91 / 76 og 4617 - 91 / 77	14	14