

Kvinnherad kommune
Byggesak og geodata
Rosendalsvegen 10
5470 Rosendal
e-post: post@kvinnherad.kommune.no

30.03.2026

KVINNHERAD KOMMUNE
Rosendalsvegen 10
5470 ROSENDAL

Underretning om matrikkelføring - saksnr : Sak: 2025/7055

Denne underretninga omhandlar følgjande oppmålingsforretning:

Forretningsid	Matrikkel- føringsdato	Forretnings- dokumentdato	Forretningstype	Rekvirentar
614907477	30.03.2026	17.02.2026	Oppmålingsforretning	Ersland Eli Høyland Atle Døssland Advokatfirma As

Partar i saka er:

- 4617/91/162/0/0 - KVINNHERAD KOMMUNE (Forretningsid: 614907477) (Berørt part)
- 4617/91/57/0/0 - KVINNHERAD KOMMUNE (Forretningsid: 614907477) (Berørt part)
- 4617/91/2/0/0 - HØYLAND ATLE, ERSLAND ELI (Forretningsid: 614907477) (Berørt part)
- 4617/91/29/0/0 - ANDERSEN STEINAR (Forretningsid: 614907477) (Berørt part)
- 4617/91/163/0/0 - KVINNHERAD KOMMUNE (Forretningsid: 614907477) (Berørt part)
- 4617/91/31/0/0 - SOLVEIG LANDA AS (Forretningsid: 614907477) (Berørt part)

Vedlagt følgjer matrikkelkart, som viser grensepunkt som er blitt endra, og koordinatliste som spesifiserer desse grensepunkta. Klagefristen for utført matrikkelføring er 3 veker. Viss kommunen ikkje høyrer noko innan 3 veker vert grensene rekna som godtekne (Matrikkelova §46, samt Forvaltningslova §29)

Ver venleg og bruk følgjande referanse dersom du har spørsmål til kommunen: Sak: 2025/7055

Føring i matrikkelen er eit enkeltvedtak som kan klagast på, jf. forvaltningslova § 28. Klagefristen er 3 veker etter mottak av dette brevet, jf. forvaltningslova § 29 og matrikkelforskrifta § 21. Klage skal sendast til kommunen.

Med venleg helsing

Saksbehandlar				
Stad	Dato	Saksbehandlar	Telefon	Underskrift
Rosendal	30.03.2026	Vilde Røyrvik Grøtte	47356236	

Underretning for 91/2		Kvinnherad kommune		
Eigedom 91/162	Saks nr	Oppdragnr		
	Sak: 2025/7055		2025/33	
Rekvirent Desland Advokatfirma As, Høyland Atle, Erstrand Eli	Forretningsdato	Utpekt landmålar		
	17/2/2026	Vilde Røyrvik Grøtte		
Målestokk 1:400				
				

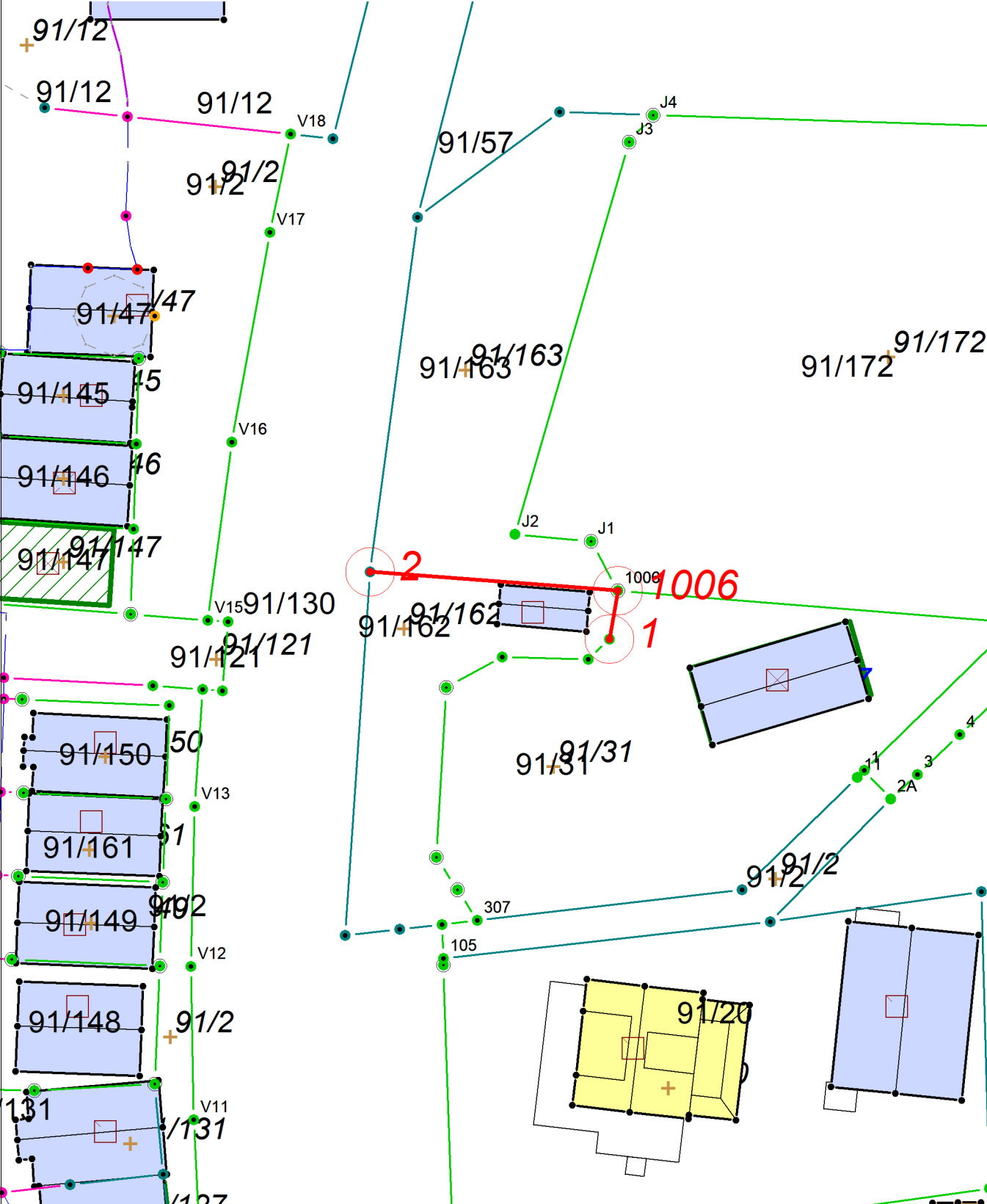

Koordinatliste over aktuelle grensepunkt

Gjeld for eidegom: 4617-91/162/0/0

Pkt.nr	Status	Type merke	Nord/Aust	Kommentar	Målemetode	Nøyaktighet	Radius
1006	Endret/Nytt	Offentlig godkjent grensemerke , nedsett i 'jordfast stein' +	6651039.94 332286.92		GPS Fasemåling RTK	1	
1	Ikke endret	Umerket , nedsett i 'ikke spesifisert' +	6651036.44 332286.33			10	
2	Ikke endret	Umerket , nedsett i 'ikke spesifisert' +	6651041.31 332269.09			14	