

Fra: Anne Lise Næs]  
Sendt: 27.05.2026 09:23:59  
Til: Vaage skog AS[vaageskog@gmail.com]  
Kopi: Johan Nordenson[Johan.nordenson@norconsult.com]; Ingrid Finne Klynderud[Ingrid.finne.klynderud@norconsult.com]; Synnøve Handeland[ synnove.handeland@kvinnerad.kommune.no]; Grete Solheim[ grete.solheim@kvinnerad.kommune.no];  
Tittel: VS: Om hogging av skog i samband med grunnundersøking - Grøn næringspark

---

Hei Ragnvald  
Norconsult vurderer at ein treng å ta ned nokre tre til, på eigedom 143/69 og 143/28. Har du høve til å hjelpe? Sjå e-post under.

Med helsing  
**Anne-Lise Næs** | *Planleggjar på Samfunnsutvikling*  
Mobil: +47 476 79 967

[www.kvinnerad.kommune.no](http://www.kvinnerad.kommune.no) | 



*Tenk miljø før du skriv ut!*

---

**Frå:** Johan Nordenson <Johan.Nordenson@norconsult.com>  
**Send:** onsdag 27. mai 2026 07:48  
**Til:** Anne Lise Næs <anne.lise.naes@kvinnerad.kommune.no>; Ingrid Finne Klynderud <Ingrid.Finne.Klynderud@norconsult.com>; Brynjar Øye <Brynjar.Oye@norconsult.com>; Egil Eide <egil.eide@kvinnerad.kommune.no>  
**Kopi:** Synnøve Handeland <synnove.handeland@kvinnerad.kommune.no>; Erlend Bøyum <erlend.boyum@kvinnerad.kommune.no>; Sigbjørn Øye <sigbjorn.oye@kvinnerad.kommune.no>; Anbjørn Høivik <anbjorn.hoivik@kvinnerad.kommune.no>; Grete Solheim <grete.solheim@kvinnerad.kommune.no>; Svein Hallvard Hagerup <Svein.Hallvard.Hagerup@norconsult.com>  
**Emne:** RE: Om hogging av skog i samband med grunnundersøking - Grøn næringspark

Hei,

Pratet med borleder Svein-Hallvard som tok en befaring her igår.

Det er vanskelig tilkomst til pkt 1,2,3,4 som er på eiendom 143/69, 143/28

Spørsmål er om det er OK ta ned noen trær her slik at det går komme frem til punktene?

Ønsker rask tilbakemelding på dette.

Mvh  
Johan

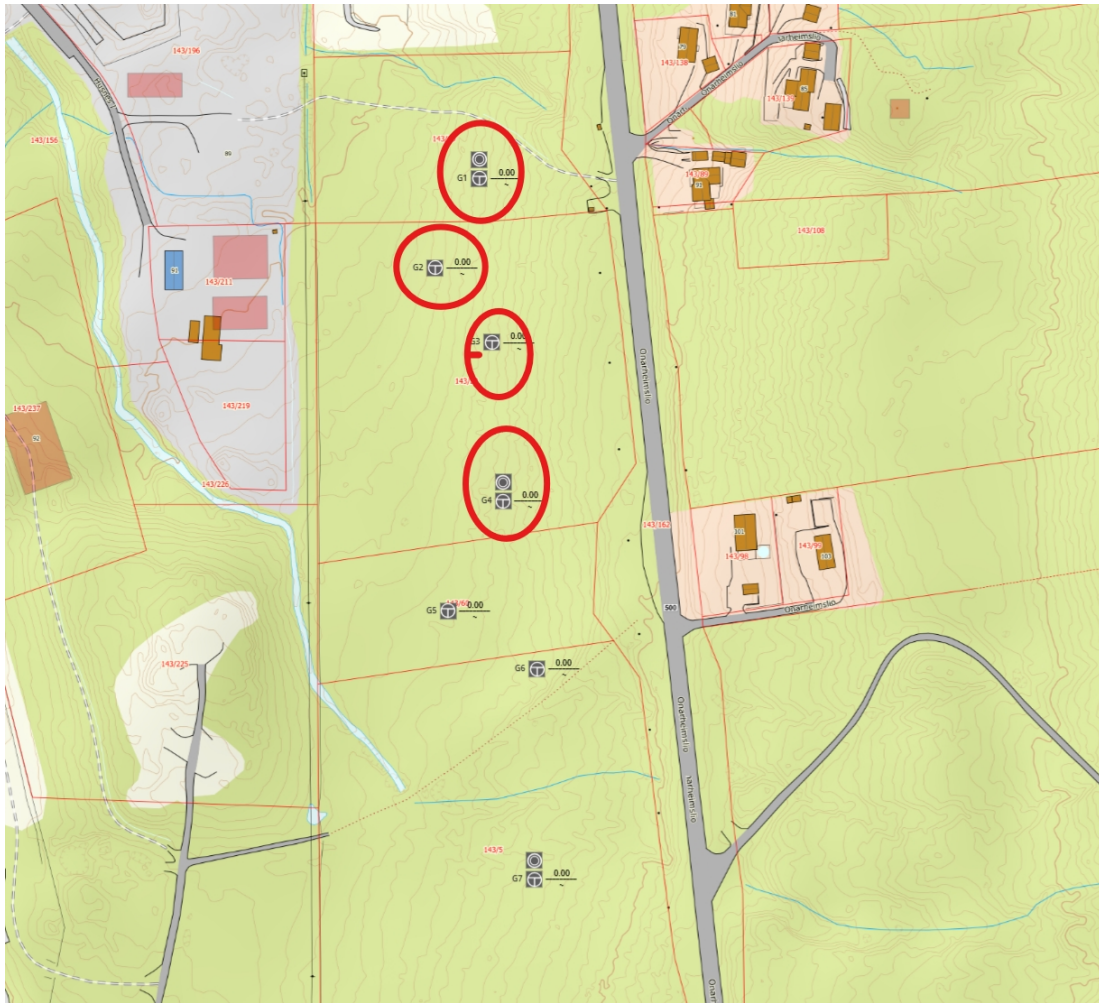

Med vennlig hilsen

Johan Nordenson  
 Gruppleleder  
 Tel: +47 48 15 05 30 | johan.nordenson@norconsult.com

**Frå:** Johan Nordenson <johan.nordenson@norconsult.com>  
**Send:** onsdag 20. mai 2026 10:42  
**Til:** Anne Lise Næs <anne.lise.naes@kvinherad.kommune.no>  
 Ingrid Finne Klynderud <ingrid.finne.klynderud@norconsult.com>; Brynjar Øye <brynjar.oye@norconsult.com>  
**Kopi:** Synnøve Handeland <synnove.handeland@kvinherad.kommune.no>; Erlend Bøyum <erlend.boyum@kvinherad.kommune.no>; Sigbjørn Øye <sigbjorn.oye@kvinherad.kommune.no>; Anbjørn Høivik <anbjorn.hoivik@kvinherad.kommune.no>; Vaage skog AS <vaageskog@gmail.com>; Grete Solheim <grete.solheim@kvinherad.kommune.no>  
 Svein Hallvard Hagerup <svein.hallvard.hagerup@norconsult.com>  
**Emne:** RE: Om hogging av skog i samband med grunnundersøking - Grøn næringspark

Hei,

Vi kommer gå igang med grunnundersøkelser i uke 22.

Se boreplanen i vedlegg.

Har dere none kommentarer om det så si ifra, ellers blir boringer etter utført kabelpävising.

Med vennlig hilsen

Johan Nordenson  
 Gruppleleder  
 Tel: +47 48 15 05 30 | johan.nordenson@norconsult.com

**From:** Johan Nordenson  
**Sent:** Tuesday, 19 May 2026 10:11  
**To:** 'Anne Lise Næs' <anne.lise.naes@kvinherad.kommune.no>  
 Ingrid Finne Klynderud <ingrid.finne.klynderud@norconsult.com>; Brynjar Øye <brynjar.oye@norconsult.com>  
**Cc:** 'Synnøve Handeland' <synnove.handeland@kvinherad.kommune.no>; Erlend Bøyum <erlend.boyum@kvinherad.kommune.no>; Sigbjørn Øye <sigbjorn.oye@kvinherad.kommune.no>; Anbjørn Høivik <anbjorn.hoivik@kvinherad.kommune.no>; Vaage skog AS <vaageskog@gmail.com>; Grete Solheim <grete.solheim@kvinherad.kommune.no>; Svein Hallvard Hagerup <svein.hallvard.hagerup@norconsult.com>  
**Subject:** RE: Om hogging av skog i samband med grunnundersøking - Grøn næringspark

Hei,

Vi planlegger for oppstart her. Hva er status? Kan vi komme med rigg o starte boringer etter att vi fåt klarsignal fra grunneier og godkjent gravemeldinger?

Er borplan opprettet?

Med vennlig hilsen

Johan Nordenson  
Gruppleleder  
Tel: +47 48 15 05 30 | [johan.nordenson@norconsult.com](mailto:johan.nordenson@norconsult.com)

---

**From:** Johan Nordenson  
**Sent:** Thursday, 30 April 2026 14:45  
**To:** 'Anne Lise Næs' <[anne.lise.naes@kvinnerad.kommune.no](mailto:anne.lise.naes@kvinnerad.kommune.no)>  
[Ingrid.Finne.Klynderud@norconsult.com](mailto:Ingrid.Finne.Klynderud@norconsult.com); Simone Dorigato <[Simone.Dorigato@norconsult.com](mailto:Simone.Dorigato@norconsult.com)>  
**Cc:** Synnøve Handeland <[synnove.handeland@kvinnerad.kommune.no](mailto:synnove.handeland@kvinnerad.kommune.no)>  
[erlend.boyum@kvinnerad.kommune.no](mailto:erlend.boyum@kvinnerad.kommune.no); Sigbjørn Øye <[sigbjorn.oye@kvinnerad.kommune.no](mailto:sigbjorn.oye@kvinnerad.kommune.no)>; Anbjørn Høivik <[anbjorn.hoivik@kvinnerad.kommune.no](mailto:anbjorn.hoivik@kvinnerad.kommune.no)>; Vaage skog AS <[vaageskog@gmail.com](mailto:vaageskog@gmail.com)>;  
Grete Solheim <[grete.solheim@kvinnerad.kommune.no](mailto:grete.solheim@kvinnerad.kommune.no)>  
[Svein.Hallvard.Hagerup@norconsult.com](mailto:Svein.Hallvard.Hagerup@norconsult.com)  
**Subject:** RE: Om hogging av skog i samband med grunnundersøking - Grøn næringspark

Hei,

Vi har ledig kapasitet i uke 21/22.

Det er noen mindre jobb som er lagt inn kalenderen før, vanskelig o si eksakt dato for oppstart.

Er boreplan oppdatert?

Legger ved Svein Hallvard på kopi her som er borteleder.

Med vennlig hilsen

Johan Nordenson  
Gruppleleder  
Tel: +47 48 15 05 30 | [johan.nordenson@norconsult.com](mailto:johan.nordenson@norconsult.com)

---

**From:** Anne Lise Næs <[anne.lise.naes@kvinnerad.kommune.no](mailto:anne.lise.naes@kvinnerad.kommune.no)>  
**Sent:** Thursday, 30 April 2026 12:54  
**To:** Johan Nordenson <[Johan.Nordenson@norconsult.com](mailto:Johan.Nordenson@norconsult.com)>  
[Ingrid.Finne.Klynderud@norconsult.com](mailto:Ingrid.Finne.Klynderud@norconsult.com); Simone Dorigato <[Simone.Dorigato@norconsult.com](mailto:Simone.Dorigato@norconsult.com)>  
**Cc:** Synnøve Handeland <[synnove.handeland@kvinnerad.kommune.no](mailto:synnove.handeland@kvinnerad.kommune.no)>  
[erlend.boyum@kvinnerad.kommune.no](mailto:erlend.boyum@kvinnerad.kommune.no); Sigbjørn Øye <[sigbjorn.oye@kvinnerad.kommune.no](mailto:sigbjorn.oye@kvinnerad.kommune.no)>; Anbjørn Høivik <[anbjorn.hoivik@kvinnerad.kommune.no](mailto:anbjorn.hoivik@kvinnerad.kommune.no)>; Vaage skog AS <[vaageskog@gmail.com](mailto:vaageskog@gmail.com)>;  
Grete Solheim <[grete.solheim@kvinnerad.kommune.no](mailto:grete.solheim@kvinnerad.kommune.no)>  
**Subject:** SV: Om hogging av skog i samband med grunnundersøking - Grøn næringspark

Hei

Waage Skog AS har no teke ned ein del skog i området og meiner det no går an å begynne å grunnbore.

Dersom de har spørsmål kan Ragnvald Waage også ta imot spørsmål frå dykk.

Har de høve til å starte med arbeidet no?

Med helsing

**Anne-Lise Næs** | [Planleggjar på Samfunnsutvikling](#)  
Mobil: +47 476 79 967

[www.kvinnerad.kommune.no](http://www.kvinnerad.kommune.no) | 



*Tenk miljø før du skriv ut!*

---

**Frå:** Johan Nordenson <[Johan.Nordenson@norconsult.com](mailto:Johan.Nordenson@norconsult.com)>  
**Send:** torsdag 8. januar 2026 11:27  
**Til:** Anne Lise Næs <[anne.lise.naes@kvinnerad.kommune.no](mailto:anne.lise.naes@kvinnerad.kommune.no)>  
**Kopi:** Ingrid Finne Klynderud <[Ingrid.Finne.Klynderud@norconsult.com](mailto:Ingrid.Finne.Klynderud@norconsult.com)>; Synnøve Handeland <[synnove.handeland@kvinnerad.kommune.no](mailto:synnove.handeland@kvinnerad.kommune.no)>  
[Simone.Dorigato@norconsult.com](mailto:Simone.Dorigato@norconsult.com); Erlend Bøyum <[erlend.boyum@kvinnerad.kommune.no](mailto:erlend.boyum@kvinnerad.kommune.no)>; Sigbjørn Øye <[sigbjorn.oye@kvinnerad.kommune.no](mailto:sigbjorn.oye@kvinnerad.kommune.no)>; Anbjørn Høivik <[anbjorn.hoivik@kvinnerad.kommune.no](mailto:anbjorn.hoivik@kvinnerad.kommune.no)>  
**Emne:** RE: Om hogging av skog i samband med grunnundersøking - Grøn næringspark

Hei Anne Lise,

Er det noe nytt som skjer på denne?

Med vennlig hilsen

Johan Nordenson  
Gruppleleder  
Tel: +47 48 15 05 30 | [johan.nordenson@norconsult.com](mailto:johan.nordenson@norconsult.com)

---

**From:** Johan Nordenson  
**Sent:** torsdag 6. november 2025 14:11  
**To:** 'Anne Lise Næs' <[anne.lise.naes@kvinnerad.kommune.no](mailto:anne.lise.naes@kvinnerad.kommune.no)>  
**Cc:** Ingrid Finne Klynderud <[Ingrid.Finne.Klynderud@norconsult.com](mailto:Ingrid.Finne.Klynderud@norconsult.com)>; Synnøve Handeland <[synnove.handeland@kvinnerad.kommune.no](mailto:synnove.handeland@kvinnerad.kommune.no)>  
[Simone.Dorigato@norconsult.com](mailto:Simone.Dorigato@norconsult.com); Erlend Bøyum <[erlend.boyum@kvinnerad.kommune.no](mailto:erlend.boyum@kvinnerad.kommune.no)>; Sigbjørn Øye <[sigbjorn.oye@kvinnerad.kommune.no](mailto:sigbjorn.oye@kvinnerad.kommune.no)>; Anbjørn Høivik <[anbjorn.hoivik@kvinnerad.kommune.no](mailto:anbjorn.hoivik@kvinnerad.kommune.no)>  
**Subject:** RE: Om hogging av skog i samband med grunnundersøking - Grøn næringspark

Hei Anne Lise,

Vi på Norconsult Boretteknikk utfører ikke skogrydding som er så omfattende. Dette må utføres av en fagperson.

Så mitt forslag her er at dere finner en skogrydder lokalt og som kan si noe om salg av skog etc.

Men, er det ønske om at vi kan komme og ta punktene som er tilgjengelig og ikke har behov for skogrydding?

Med vennlig hilsen

Johan Nordenson  
Gruppledare  
Tel: +47 48 15 06 30 | [johan.nordenson@norconsult.com](mailto:johan.nordenson@norconsult.com)

---

**From:** Anne Lise Næs <[anne.lise.naes@kvinnerad.kommune.no](mailto:anne.lise.naes@kvinnerad.kommune.no)>  
**Sent:** torsdag 6. november 2025 12:39  
**To:** Johan Nordenson <[Johan.Nordenson@norconsult.com](mailto:Johan.Nordenson@norconsult.com)>  
**Cc:** Ingrid Finne Klynderud <[Ingrid.Finne.Klynderud@norconsult.com](mailto:Ingrid.Finne.Klynderud@norconsult.com)>; Synnøve Handeland <[synnove.handeland@kvinnerad.kommune.no](mailto:synnove.handeland@kvinnerad.kommune.no)>; Erlend Bøyum <[erlend.boyum@kvinnerad.kommune.no](mailto:erlend.boyum@kvinnerad.kommune.no)>; Sigbjørn Øye <[sigbjorn.oye@kvinnerad.kommune.no](mailto:sigbjorn.oye@kvinnerad.kommune.no)>; Anbjørn Høivik <[anbjorn.hoivik@kvinnerad.kommune.no](mailto:anbjorn.hoivik@kvinnerad.kommune.no)>  
**Subject:** SV: Om hogging av skog i samband med grunnundersøking - Grøn næringspark

Hei

Me har no fått tilbakemelding frå Grunneigarane, slik at det er no i orden å starte arbeidet. Kva pris vil de i Norconsult sette på arbeidet med å ta ned nødvendig vegetasjon? Vil det kome tillegg i prisen for dette arbeidet?

Grunneigar på eigedom 143/5,60, Tomas Bruvik, skriv at dersom det er overskot av sal av skog, så ønskjer dei at forteneasta går til dei.

Grunneigar på eigedom 143/28, Gunnar Nordøy, ønskjer å ha veden, og at den blir lagt slik at ein kjem til med bil.

Med helsing

Anne-Lise Næs | [Planleggjar på Samfunnsutvikling](#)  
Mobil: +47 476 79 967

[www.kvinnerad.kommune.no](http://www.kvinnerad.kommune.no) | 



*Tenk miljø før du skriv ut!*

---

**Frå:** Johan Nordenson <[Johan.Nordenson@norconsult.com](mailto:Johan.Nordenson@norconsult.com)>  
**Send:** onsdag 5. november 2025 12:27  
**Til:** Anne Lise Næs <[anne.lise.naes@kvinnerad.kommune.no](mailto:anne.lise.naes@kvinnerad.kommune.no)>; Erlend Bøyum <[erlend.boyum@kvinnerad.kommune.no](mailto:erlend.boyum@kvinnerad.kommune.no)>; Erlend Bøyum <[erlend.boyum@kvinnerad.kommune.no](mailto:erlend.boyum@kvinnerad.kommune.no)>; Anbjørn Høivik <[anbjorn.hoivik@kvinnerad.kommune.no](mailto:anbjorn.hoivik@kvinnerad.kommune.no)>; Sigbjørn Øye <[sigbjorn.oye@kvinnerad.kommune.no](mailto:sigbjorn.oye@kvinnerad.kommune.no)>  
**Kopi:** Ingrid Finne Klynderud <[Ingrid.Finne.Klynderud@norconsult.com](mailto:Ingrid.Finne.Klynderud@norconsult.com)>; Synnøve Handeland <[synnove.handeland@kvinnerad.kommune.no](mailto:synnove.handeland@kvinnerad.kommune.no)>; Erlend Bøyum <[erlend.boyum@kvinnerad.kommune.no](mailto:erlend.boyum@kvinnerad.kommune.no)>  
**Emne:** RE: Om hogging av skog i samband med grunnundersøking - Grøn næringspark

Hei igjen.

Da vi inte har alt ferdig her, og for at vi ikke skal få noen ventetid, så skyver vi denne frem i kalenderen våres.

Vi har andre oppdrag som vi kan ta inn emellom så det er greit for våres del.

Mvh  
Johan

Med vennlig hilsen

Johan Nordenson  
Gruppledare  
Tel: +47 48 15 06 30 | [johan.nordenson@norconsult.com](mailto:johan.nordenson@norconsult.com)

---

**From:** Johan Nordenson  
**Sent:** mandag 3. november 2025 13:57  
**To:** 'Anne Lise Næs' <[anne.lise.naes@kvinnerad.kommune.no](mailto:anne.lise.naes@kvinnerad.kommune.no)>; Erlend Bøyum <[erlend.boyum@kvinnerad.kommune.no](mailto:erlend.boyum@kvinnerad.kommune.no)>; Erlend Bøyum <[erlend.boyum@kvinnerad.kommune.no](mailto:erlend.boyum@kvinnerad.kommune.no)>; Anbjørn Høivik <[anbjorn.hoivik@kvinnerad.kommune.no](mailto:anbjorn.hoivik@kvinnerad.kommune.no)>; Sigbjørn Øye <[sigbjorn.oye@kvinnerad.kommune.no](mailto:sigbjorn.oye@kvinnerad.kommune.no)>  
**Cc:** Ingrid Finne Klynderud <[Ingrid.Finne.Klynderud@norconsult.com](mailto:Ingrid.Finne.Klynderud@norconsult.com)>; Synnøve Handeland <[synnove.handeland@kvinnerad.kommune.no](mailto:synnove.handeland@kvinnerad.kommune.no)>  
**Subject:** RE: Om hogging av skog i samband med grunnundersøking - Grøn næringspark

Hei,

Når er det mulig at vi kan starte her?

Mvh  
Johan

Med vennlig hilsen

Johan Nordenson  
Gruppledare  
Tel: +47 48 15 06 30 | [johan.nordenson@norconsult.com](mailto:johan.nordenson@norconsult.com)

---

**From:** Anne Lise Næs <[anne.lise.naes@kvinnerad.kommune.no](mailto:anne.lise.naes@kvinnerad.kommune.no)>  
**Sent:** fredag 31. oktober 2025 11:03  
**To:** Grethe Marie Sandvik <[grethe.marie.sandvik@kvinnerad.kommune.no](mailto:grethe.marie.sandvik@kvinnerad.kommune.no)>; Erlend Bøyum <[erlend.boyum@kvinnerad.kommune.no](mailto:erlend.boyum@kvinnerad.kommune.no)>; Erlend Bøyum <[erlend.boyum@kvinnerad.kommune.no](mailto:erlend.boyum@kvinnerad.kommune.no)>; Anbjørn Høivik <[anbjorn.hoivik@kvinnerad.kommune.no](mailto:anbjorn.hoivik@kvinnerad.kommune.no)>; Sigbjørn Øye <[sigbjorn.oye@kvinnerad.kommune.no](mailto:sigbjorn.oye@kvinnerad.kommune.no)>  
**Cc:** Johan Nordenson <[Johan.Nordenson@norconsult.com](mailto:Johan.Nordenson@norconsult.com)>; Ingrid Finne Klynderud <[Ingrid.Finne.Klynderud@norconsult.com](mailto:Ingrid.Finne.Klynderud@norconsult.com)>; Synnøve Handeland <[synnove.handeland@kvinnerad.kommune.no](mailto:synnove.handeland@kvinnerad.kommune.no)>  
**Subject:** Om hogging av skog i samband med grunnundersøking - Grøn næringspark

Hei

Me får tilbakemelding frå Tomas Bruvik som følgjer:

**Tilbakemelding på 'Trong for å ta ned noko skog - Områderegulering for Grøn næringspark Kvinnherad - PlanID 20200005 (2020/1887)'**

Hei

Takk for brev, vi er positive til at de tek ned noko skog. Det går ikkje heilt fram kor mykje, men dersom det er av noko omfang tenkjer eg at de hogger ned og får utgiftene dekkja, og eventuelt overskot av sal av skog går til oss.

Helsing  
Tomas Bruvik

Eg tenkjer dette er ei grei tilnærming, kva tenkjer de?

Me manglar tilbakemelding frå ein del eigedommar enda, men det er vel her på Bruvik sin eigedom at me må starte.

Eg foreslår at me stadfester ønske til Tomas i eit utgåande brev. Har me eigne folk til å ta ned skogen eller skal me kjøpe dei tenestene hjå Norconsult, og at dei parallelt kan starte arbeidet med grunnundersøkingar?

Med helsing  
**Anne-Lise Næs** | Planleggjar på Samfunnsutvikling  
Mobil: +47 476 79 967

[www.kvinnherad.kommune.no](http://www.kvinnherad.kommune.no) | 



Tenk miljø før du skriv ut!

CONFIDENTIALITY AND DISCLAIMER NOTICE: This message is for the sole use of the intended recipients and may contain confidential information. If you are not an intended recipient, you are requested to notify the sender by reply e-mail and destroy all copies of the original message. Any unauthorized review, use, disclosure or distribution is prohibited. While the sender has taken reasonable precautions to minimize the risk of viruses, we cannot warrant the absence of, or accept liability for, any such viruses in this message or any attachment.

CONFIDENTIALITY AND DISCLAIMER NOTICE: This message is for the sole use of the intended recipients and may contain confidential information. If you are not an intended recipient, you are requested to notify the sender by reply e-mail and destroy all copies of the original message. Any unauthorized review, use, disclosure or distribution is prohibited. While the sender has taken reasonable precautions to minimize the risk of viruses, we cannot warrant the absence of, or accept liability for, any such viruses in this message or any attachment.

CONFIDENTIALITY AND DISCLAIMER NOTICE: This message is for the sole use of the intended recipients and may contain confidential information. If you are not an intended recipient, you are requested to notify the sender by reply e-mail and destroy all copies of the original message. Any unauthorized review, use, disclosure or distribution is prohibited. While the sender has taken reasonable precautions to minimize the risk of viruses, we cannot warrant the absence of, or accept liability for, any such viruses in this message or any attachment.

CONFIDENTIALITY AND DISCLAIMER NOTICE: This message is for the sole use of the intended recipients and may contain confidential information. If you are not an intended recipient, you are requested to notify the sender by reply e-mail and destroy all copies of the original message. Any unauthorized review, use, disclosure or distribution is prohibited. While the sender has taken reasonable precautions to minimize the risk of viruses, we cannot warrant the absence of, or accept liability for, any such viruses in this message or any attachment.