

② 20000, 63000, 11000, 13000, 64000

③ Ny overbygning veg

M 1:10 (A1)

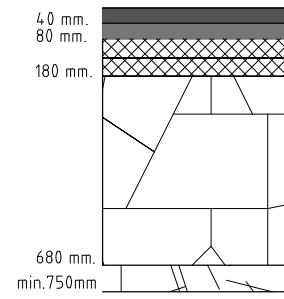

Slitelag, Agb 16, 40 mm.
Bindlag, Agb 16, 40 mm
Bærelag fk 0 / 32, 100 mm

Forsterkningslag kult 22-120 500 mm
Avretting max 5 cm fk 0 / 32

Planum
Grunnspreng min.70mm, kult 22-120

Fjell T1

④

② 20000, 63000, 11000

③ Ny overbygning fortau

M 1:10 (A1)

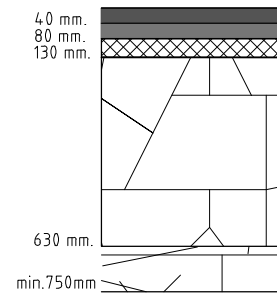

Slitelag, Agb 11, 40 mm.
Bindlag, Agb 11, 40 mm
Bærelag fk 0 / 32, 50 mm

Avretting max 50mm fk 0 / 32
Forsterkningslag kult 22-120 500 mm

Planum
Grunnspreng min.120mm, kult 22-120

Fjell T1

② 20000

③ Rehabilitering - Reasfaltering

M 1:10 (A1)

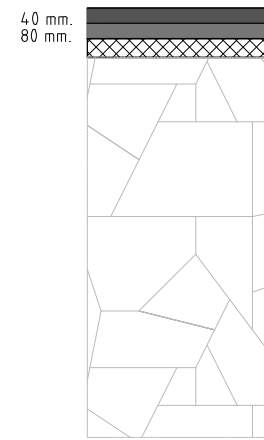

Slitelag, Agb 16, 40 mm.
Bindlag, Agb 16, 40 mm
Ev. avretting fk 0 / 32, max. 50 mm

Eksisterende overbygning

TEGNFORKLARING:

MERKNAD:

- ② Overbygning iht. kommunal veinorm
- ③ Agb 16 anbefales som veidekke ved kjørbare arealer
Agb 16 benyttes som vegdekke ved fylkesveg 48
- ④ Anses som samleveg

HENVISNING

For plan- og profil, se C-tegninger
For detaljer, se J-tegninger

01	Tegninger til byggesøknad	HEHOY	LENGJØ	SILERT	03.05.2026
Rev.	Endring	Utført	Kontr.	Ans.	Dato
		DOM	MALI	MALI	23.06.2023
Kvinnherad kommune		Målestokk	Format		
P-4023 Børnes veg		SOM vist		A3	
Overbygning		Oppdragsansvarlig Maria M. Lines			
Kommentarutgave		Prosjekt nummer: 2313051			
HRP		HR Prosjekt AS Dronning Eufemias gt. 16, 0191 Oslo Tlf: sentralbord: +47 468 05 555 Firmapost: post@hrprosjekt.no		Fag: VEG	Tegning nummer: F04
				Rev: 01	