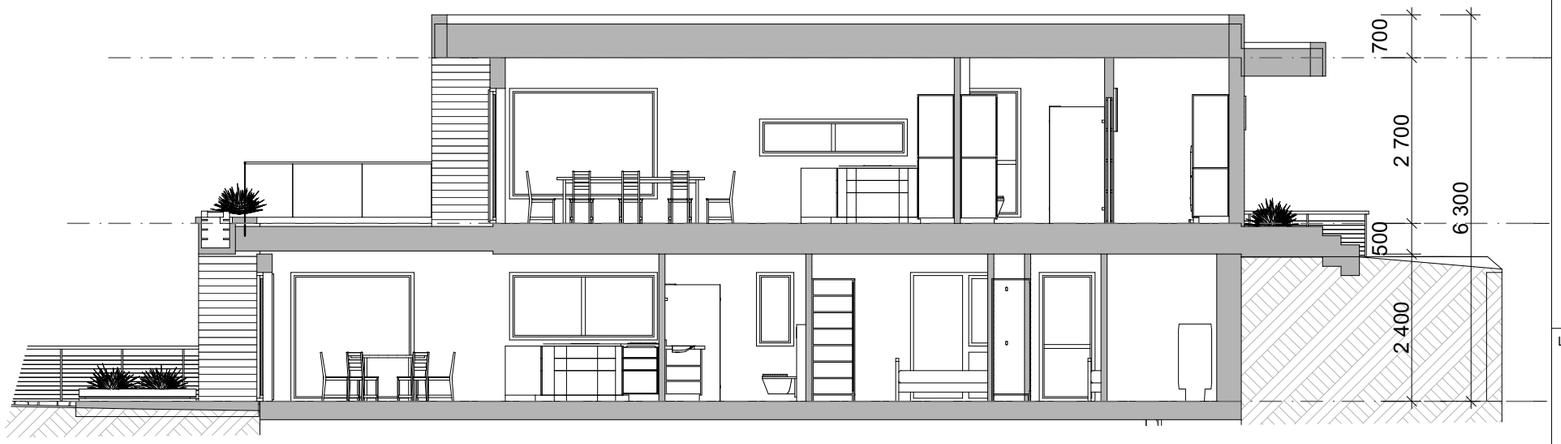

1:100 Snitt A

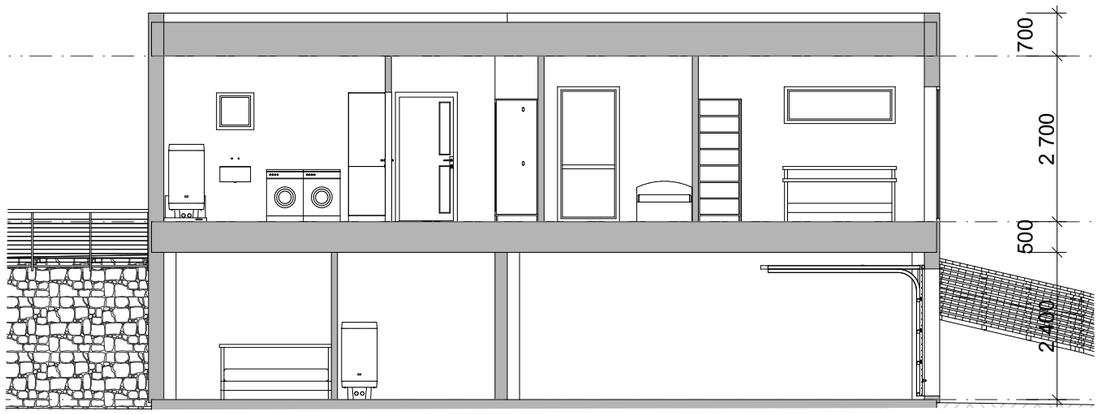

1:100 Snitt B

Tegningsnr..
A30-1

Revisjon nr..

Type tegning
Snitt A og B

© Alle rettigheter tilhører utførende for prosjektering, kopiering eller bruk av disse tegningene er forbudt uten skriftlig samtykke

Lokalisering:

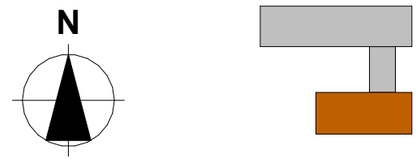

Prosjekteringsgruppen

●	ARK :	Halsnøy Trelast AS	Nordevegen 6 5454 Sæbøvik Tlf..: 000 000 00 bim@tegnekontoret.no
○	RIB :	Rådg. ing. Bygg	RIBveien 28 0000 RIBbyen Tlf: 000 00 000 rib@ribfirma.no
○	RIE :	Rådg. ing. Elektro	RIEveien 28 0000 RIEbyen Tlf: 000 00 000 rie@riefirma.no
○	RIV :	Rådg. ing. VVS	RIVveien 28 0000 RIVbyen Tlf: 000 00 000 riv@rivfirma.no

Fase
Fase

NORDIC BIM GROUP

Tiltakshaver
Bente & Per Ove Kviteberg

Godkjent

Kontroll prosjekt.

Sign.. Kontroll

Prosjekt
Hammaren Panorama, Hamrabrekko 29
Sunde
5450 Sunde i Sunnhordland

Filnavn
Kviteberg Per Ove-Sunde 153-110-2026-04-13.pln

Dato
2026-04-13

Målestokk
1:100

Kontroll utførende

Sign.. Kontroll

Gnr./Bnr./Festenr..:
4617-153/110

Prosjektnr..:
2026-102

Tegningsnr..:
A30-1

Prosjektnr.. for prosjekterende/lev.

Type tegning:
Snitt A og B

BIM Area Arch 23.4.0 (28 NOR) - Filplassering: C:\Users\Andreas\Kristoffersen\Dropbox\Arkitektegninger\Sunde\2026-2 Mamong\Dropbox\Kviteberg Per Ove-Sunde 153-110-2026-04-13.pln