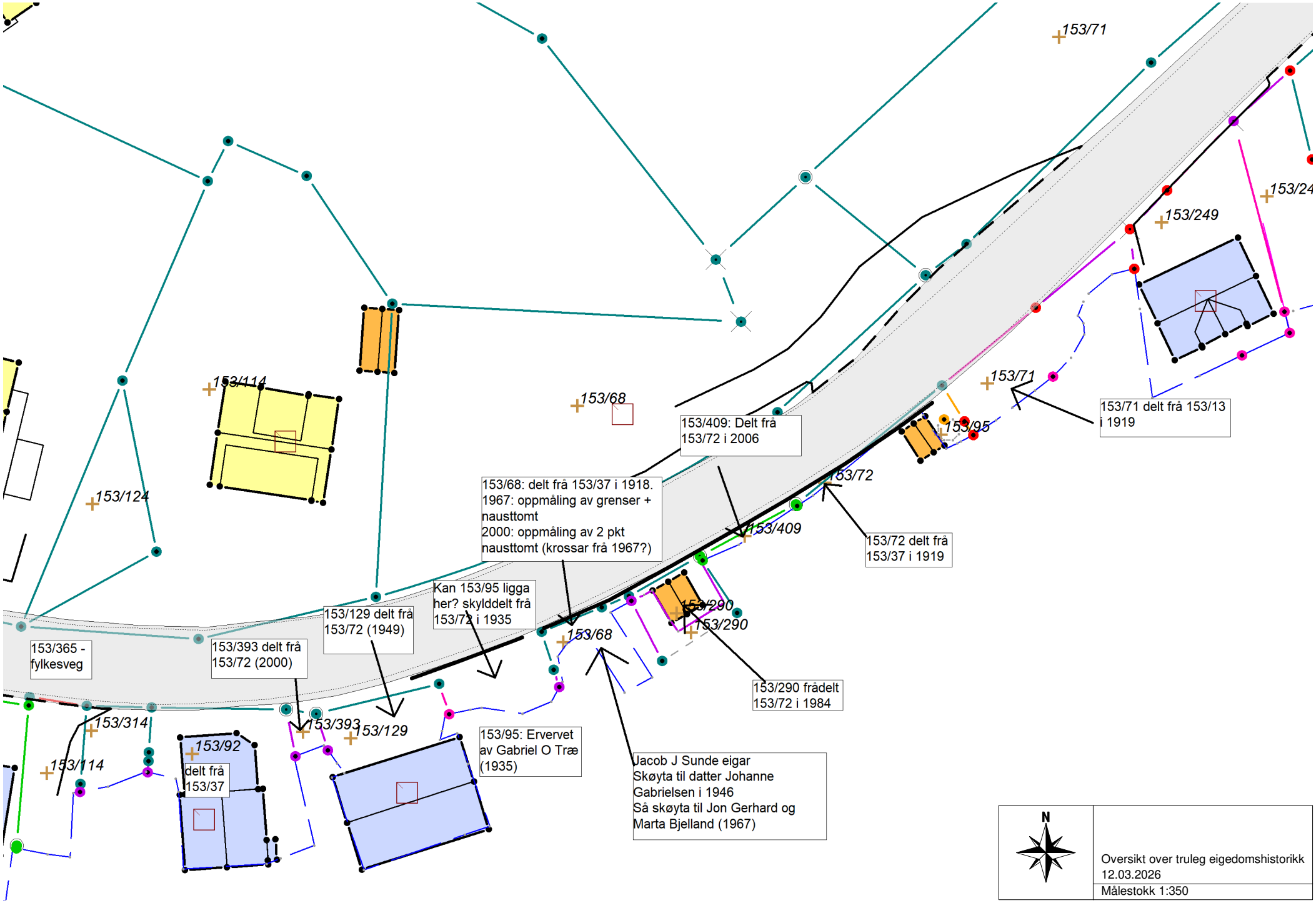
153/71
153/249
153/24
153/114
153/68
153/71
153/95
153/124
153/72
153/409
153/290
153/290
153/68
153/314
153/393
153/129
153/92
153/114
153/71 delt frå 153/13 i 1919
153/409: Delt frå 153/72 i 2006
153/68: delt frå 153/37 i 1918.
1967: oppmåling av grenser + nausttomt
2000: oppmåling av 2 pkt nausttomt (krossar frå 1967?)
Kan 153/95 ligga her? skylddelt frå 153/72 i 1935
153/72 delt frå 153/37 i 1919
153/129 delt frå 153/72 (1949)
153/365 - fylkesveg
153/393 delt frå 153/72 (2000)
153/290 frådelt 153/72 i 1984
153/95: Ervervet av Gabriel O Træ (1935)
delt frå 153/37
Jacob J Sunde eigar
Skøyta til datter Johanne Gabrielsen i 1946
Så skøyta til Jon Gerhard og Marta Bjelland (1967)
N
Oversikt over truleg eigedomshistorikk
12.03.2026
Målestokk 1:350