

KVH KOMMUNE

MÅLEBREVKART

GNR 153

BNR 290

KOORDINATSYSTEM NGO

KARTPLATE AL 043 1 26

MÅLESTOKK 1: 200

AREAL 6 m<sup>2</sup>

REPRESENTASJONSPUNKT

X: 204 402

Y: -18 385

PKTNR.	X	Y	RADIUS	MRK	PKTNR.	X	Y	RADIUS	MRK
1	204 401,47	-18 388,65	600	GODKJMRK	2	204 404,68	-18 383,53	600	GODKJMRK

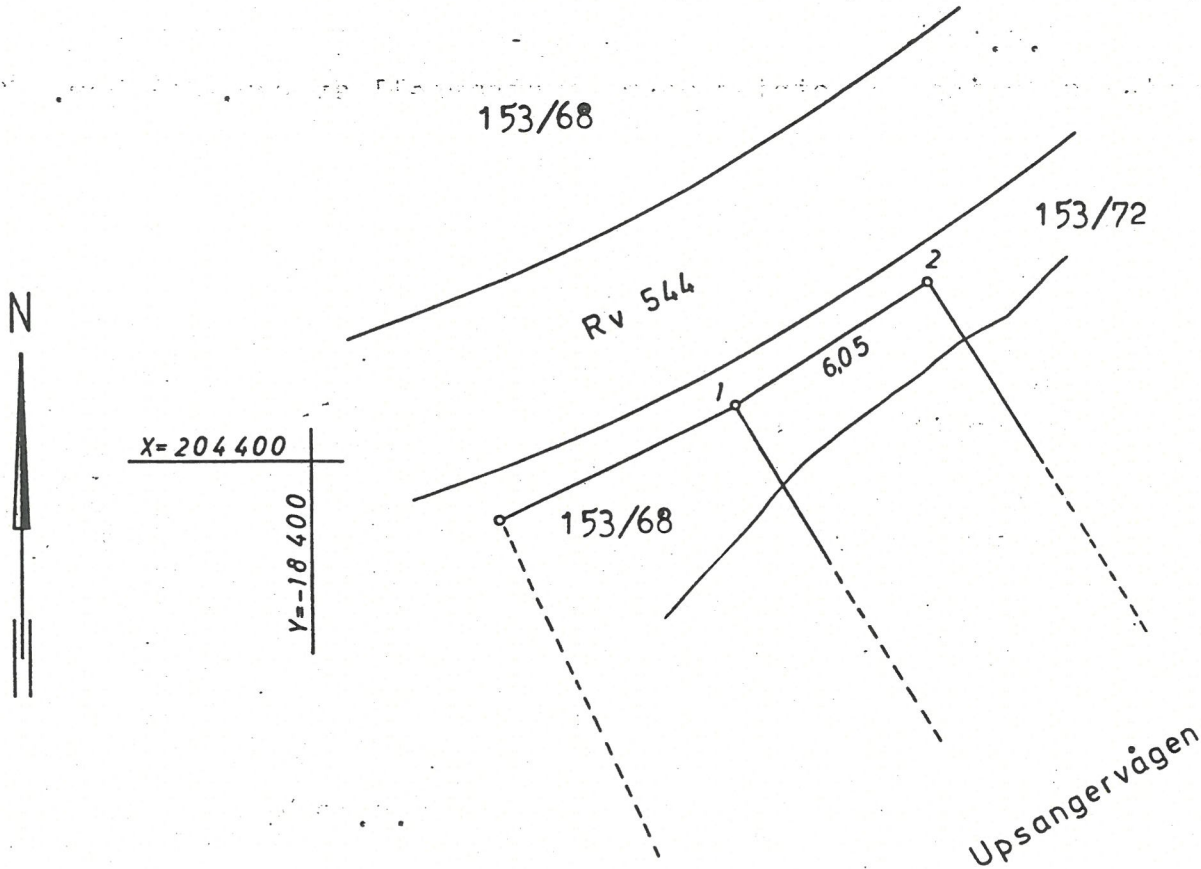

Grenselinene ut i sjøen går i rett vinkel på lina 1 - 2.

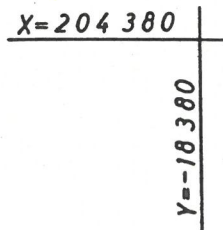

Kommune (ev. stempel)

KVINNHHERAD

# MÅLEBREV

J nr	198/83
Målebrev nr	33/137

Målebrev over—

Gnr	Bnr	Festen/Seksjonsnr
153	290	
Bruksnavn eller adresse		
Gunnarstø		

Dagbokstempel
Tinglyst 20.11.84
Dagbokenr. 11433

I samsvar med delingslova av 23. juni 1978, nr 70, vart det den-

Dato	halde—
6.9.1984	

kart- og delingsforretning over naustparsell av gnr. 153 bnr. 72.

Forretninga vart rekvirert av—

Margit Aksnes

Styrar ved forretninga var—

Trygve Nes

Areal, lægje, grenser og registernummer for naboeigedommane går fram av målebrevkartet.

Rosendal den 19.9.1984

*Arne Høy*  
OPPMÅLINGSSJEFEN I KVINNHHERAD

*Trygve Nes*

Dagbokstempel ved tinglysing

Tinglysingstempel

Påteikningar (Rettingar o.l.)



