

Merknader/ henvisninger:
SE ALLE TEGN. OG KONTROLLER PÅ RÅDGIVERENS TEGNINGER.
VED BYGGING SKAL BYGGESAKEN FØLGE DE RÅDGIVERENS TEGNINGER.
ANNEKSET ER EN DEL AV BYGGESAKEN OG ER BLENDET I DENNE BYGGESAKEN.
BYGGING AV VESTBYGGINGEN I 3. ETASJE KONTROLLERES SKAL FØLGE DE RÅDGIVERENS TEGNINGER.

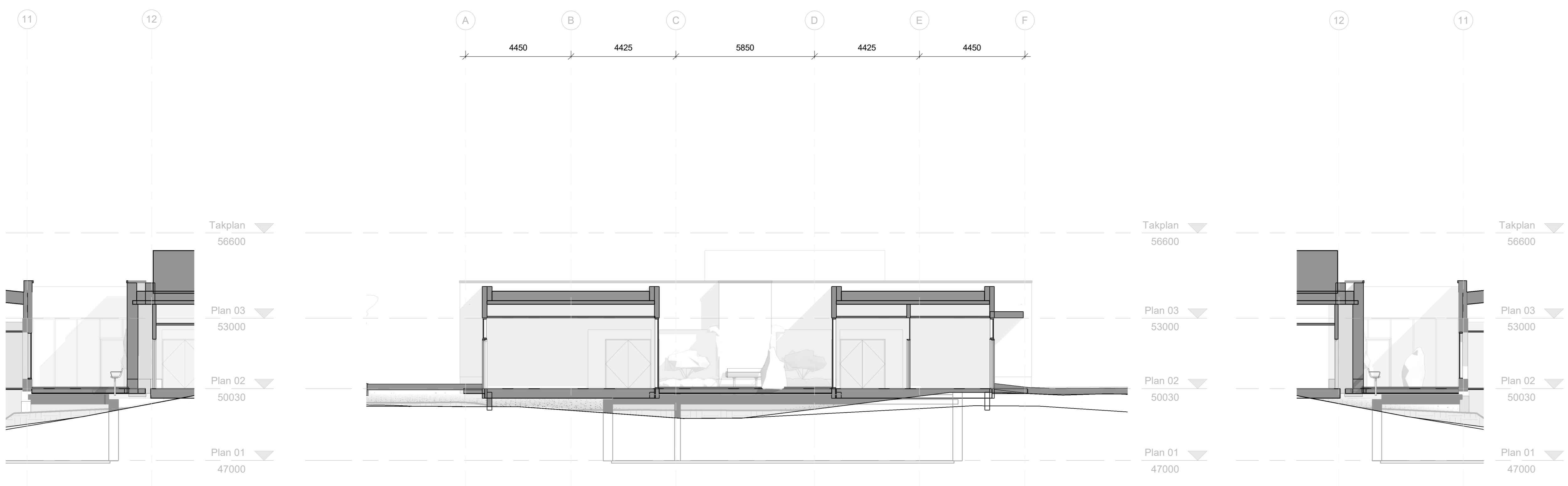

8 Øst tilbygg (Sc. 2)
1 : 100

7 Sør tilbygg (Scenario 2)
1 : 100

6 Vest tilbygg (Sc. 2)
1 : 100

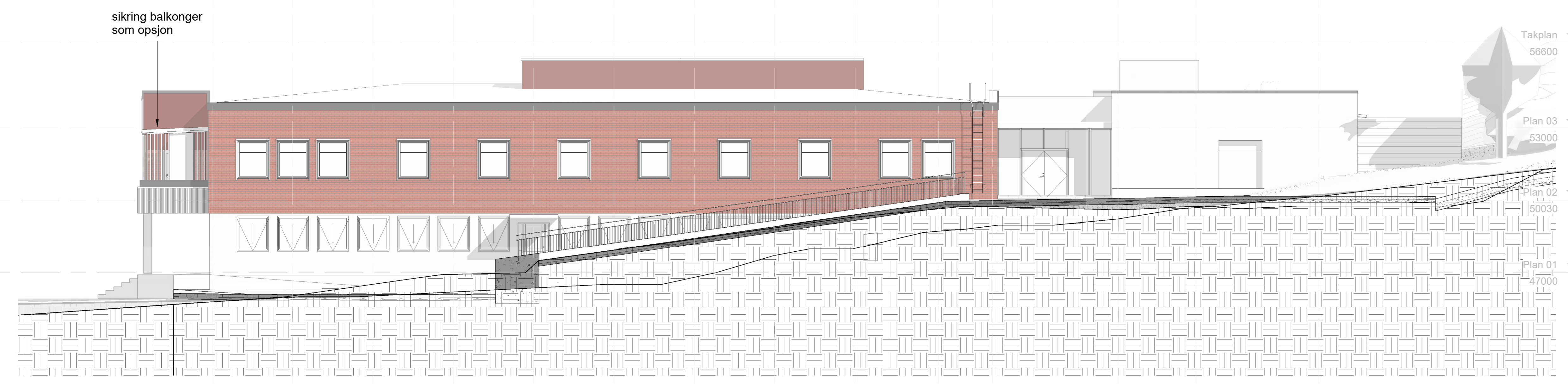
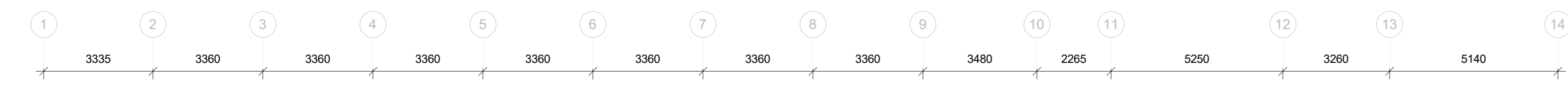

4 Øst (Scenario 2)
1 : 100

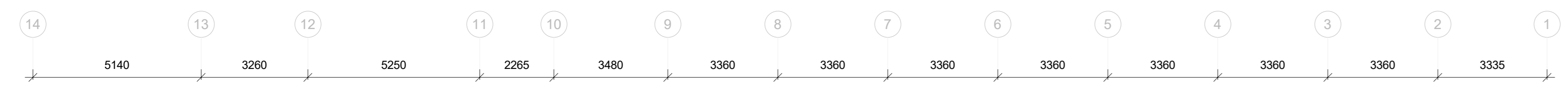

2 Vest (Scenario 2)
1 : 100

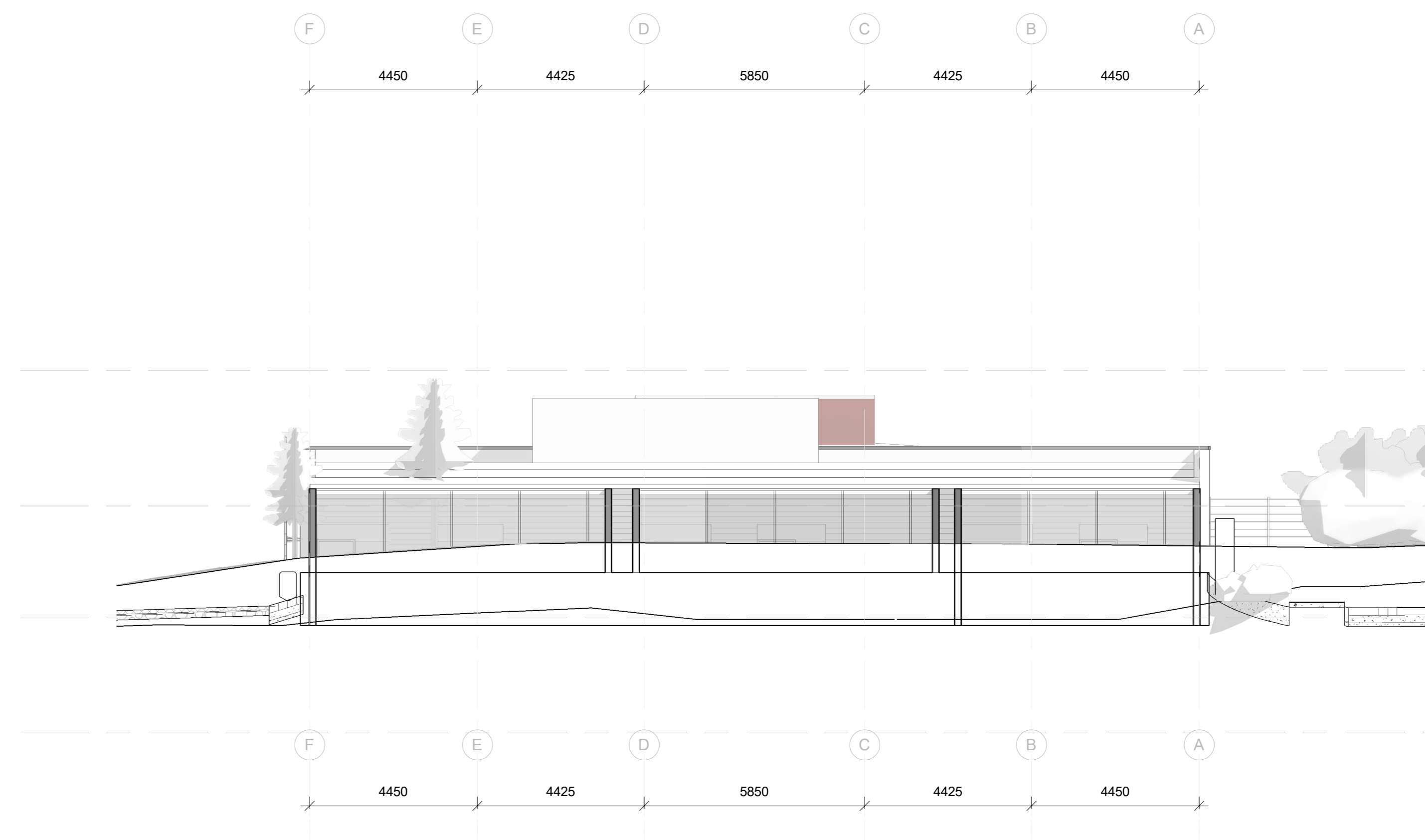

5 Nord tilbygg sikring (Sc. 2)
1 : 100

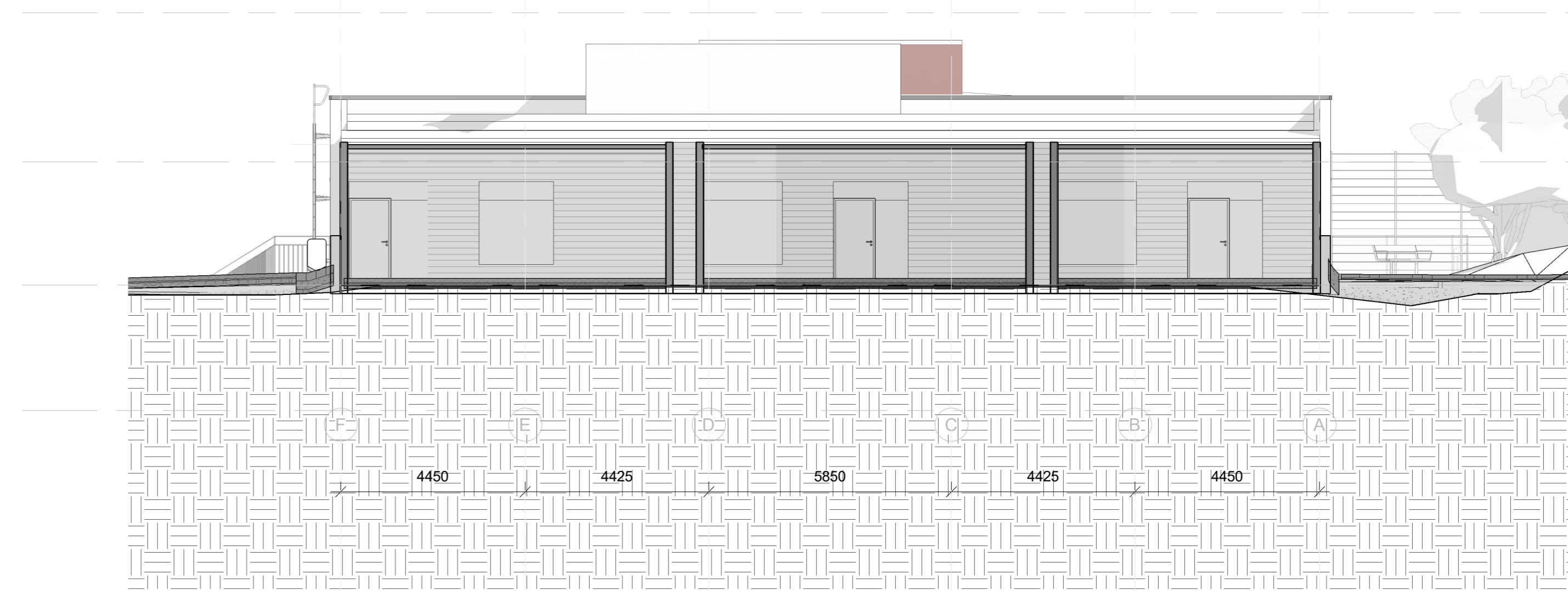

9 Nord tilbygg (Scenario 2)
1 : 100



3 Nord (Scenario 2)
1 : 100



1 Sør (Scenario 2)
1 : 100

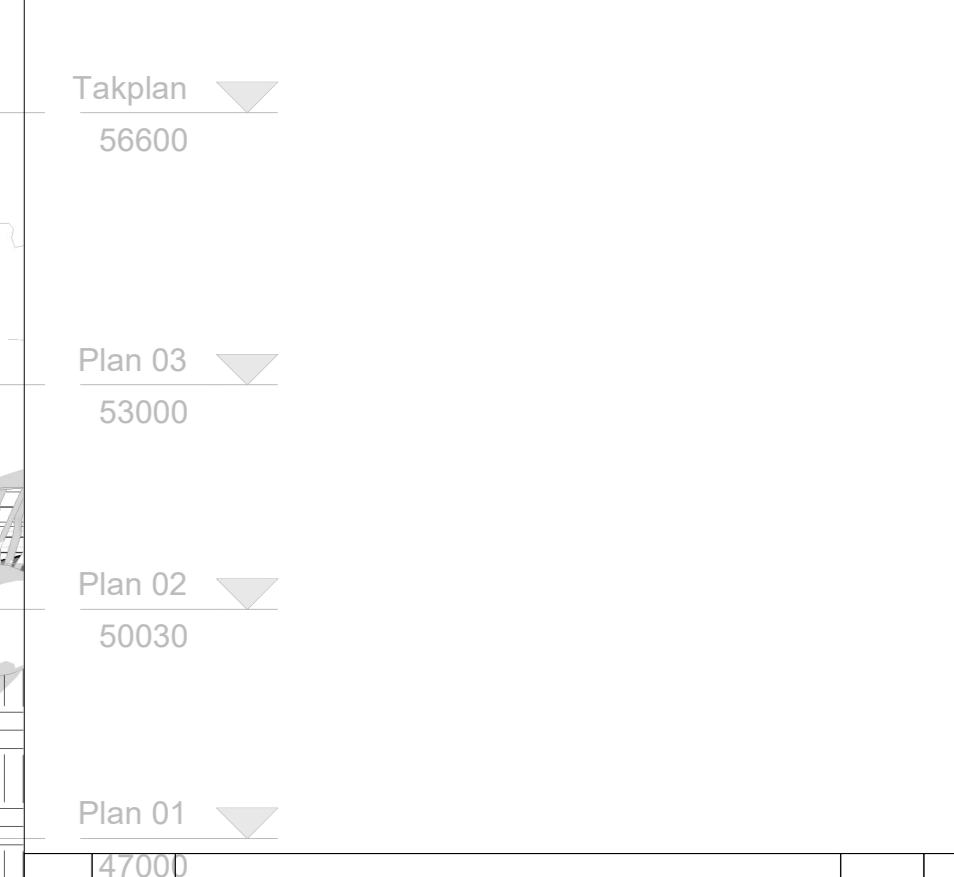
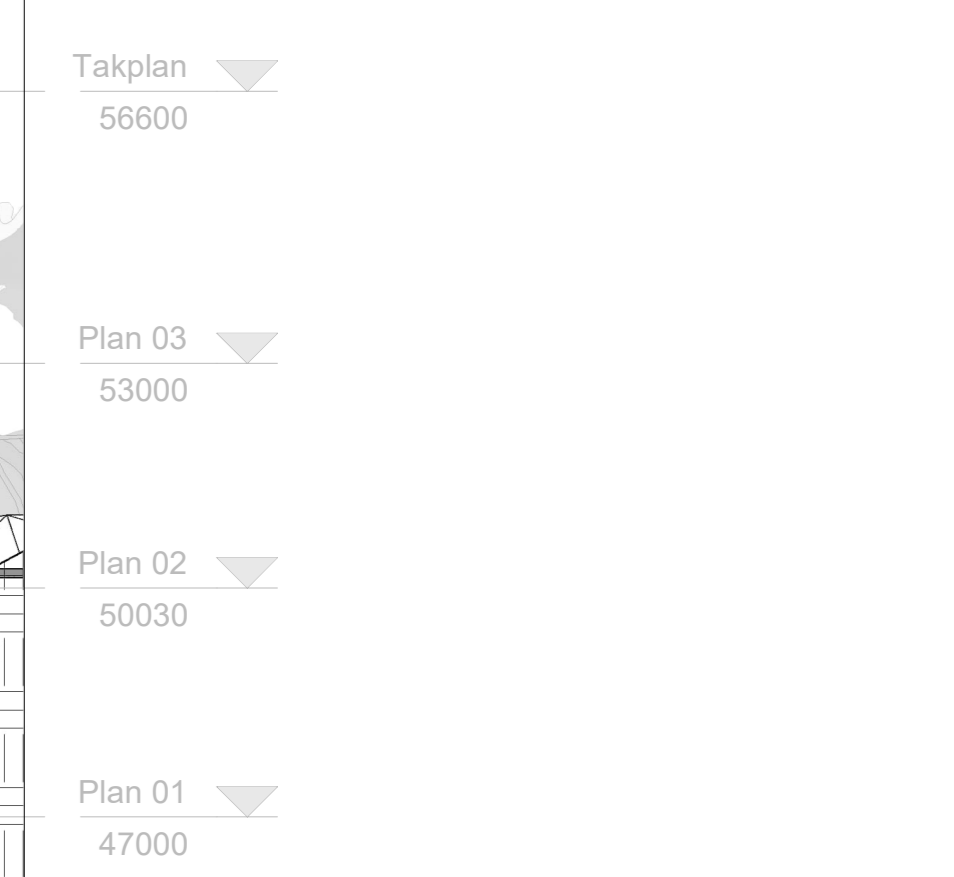
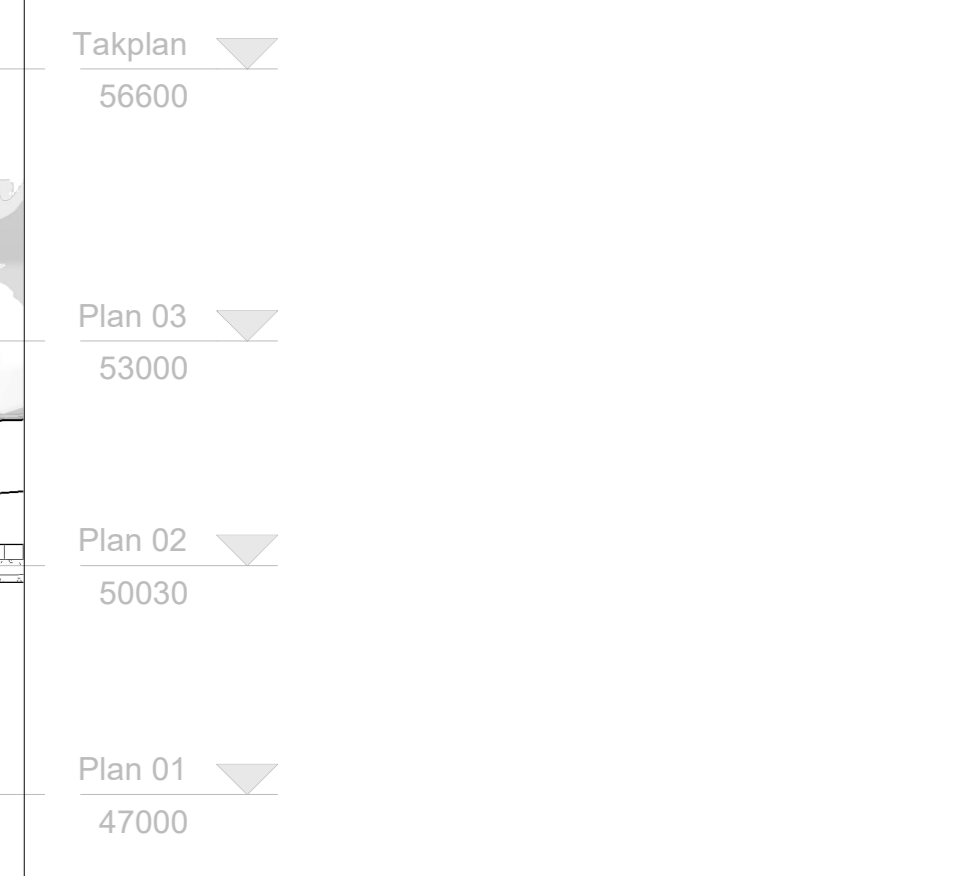

Navn	Telefon	E-post
● ARK: Nordic Office of Architecture AS	+47 622 82 885	nordic@nordicarch.com
○ RIB: Helsepost Norge AS	+47 67 67 10 00	helsepost@helsepost.no
○ RIV: Helsepost Norge AS	+47 67 67 10 00	helsepost@helsepost.no
○ RIB: Helsepost Norge AS	+47 67 67 10 00	helsepost@helsepost.no
○ LARK: Helsepost Norge AS	+47 67 67 10 00	helsepost@helsepost.no

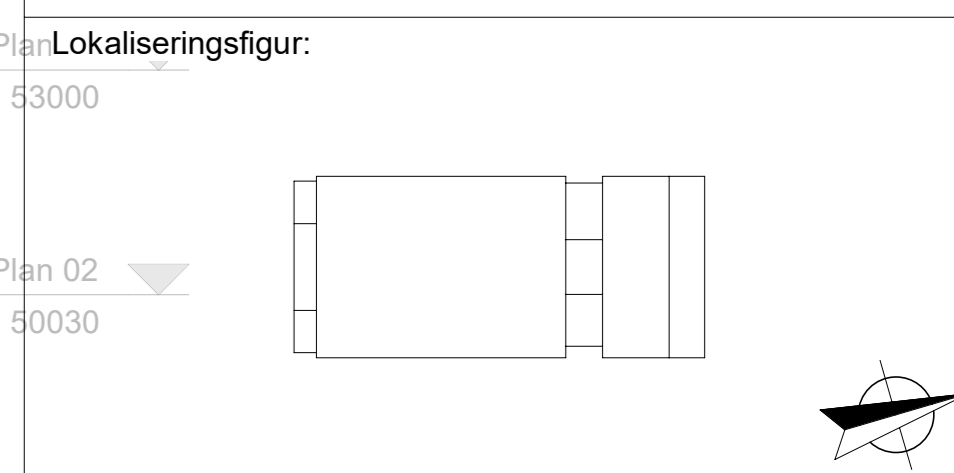

Prosjekt	Rev.	Dato	Av
1	1	28.02.2025	AL

Prosjekt: Sikkerhetspost Valen Sjukehus (Scenario 2) Fasader

Fase: Forprosjekt

HELSE FONNA

HF200-320104-00-A-200-42-21 1 28.02.25 1020625