

**For matrikkeleining:**

Kommune: 4617 - KVINNHERAD
Gardsnummer: 103
Bruksnummer: 3

Utskriftsdato/klokkeslett: 25.06.2026 kl. 07:44

Produsert av: Vilde Røyrvik Grøtte - Kvinnherad

Attestert av: Kvinnherad kommune

Orientering om matrikkelbrev

Matrikkelbrevet er heimla i «Lov om eigedomsregistrering» (matrikkellova) av 17. juni 2005. Etter definisjonen i matrikkellova § 3 d) er matrikkelbrevet ei attestert utskrift av matrikkelen som viser alle registrerte opplysningar om ei matrikkeleining ved oppgjeven dato.

Om heilskap og nøyaktigheit i matrikkelbrevet

Matrikkelen vart etablert ved konvertering av data frå tidlegare register. Det kan variere kor gode slike data er med omsyn til heilskap og nøyaktigheit. I enkelte tilfelle kan grensepunkt og grenselinjer mangle heilt eller delvis, eller vere feil registrerte. Det kan også vere feil og manglar ved registrert bygnings- og adresseinformasjon. Heilskap og kartfestingsnøyaktigheit er oftast betre innanfor enn utanfor tettbygde strøk. Ver merksam på at oppgjeve areal for mange matrikkeleiningar og bygg er usikre.

For utfyllande informasjon: www.kartverket.no/matrikkelbrev

Matrikkeleining

Matrikkeleiningstype: Grunneigedom
Bruksnamn: HEIEN
Etableringsdato: 06.10.1892
Skyld: 0,52
Er tinglyst: Ja
Har festegrunnar: Nei
Er seksjonert: Nei

Arealrapport

Tekst	Areal	Kommentar
Utrekna areal for 103 / 3	118 600,6 m2	Ukjend grenseforløp
Utrekna areal av teig(ar) med fleire matrikkeleiningar, der 103 / 3 inngår	10 539,2 m2	Ukjend grenseforløp

Eigarforhold

Tinglyste eigarforhold

Rolle	Status	Føds.d./org.nr	Namn	Brukseinin	Adresse	Andel
Heimelshavar		150965	BAKKA GUNNAR HENNING		Landavegen 330 5464 DIMMELSVIK	1 / 1

Eigarar registrert hos Skatteetaten

Rolle	Status	Føds.d./org.nr	Namn	Brukseinin	Adresse	Andel
Eigar registrert hos Skatteetaten		150965	BAKKA GUNNAR HENNING		Landavegen 330 5464 DIMMELSVIK	

Oversikt over teigar

(EUREF89 UTM Sone 32)

Løpenr	Type	Hovudteig	Nord	Aust	Høgde	Areal	Merknader
1	Teig	Ja	6643916	334169		16 137,7 m2	Hjelpelinje vasskant
2	Teig	Nei	6645529	332729		59 641,4 m2	
3	Teig	Nei	6645993	332571		38 486,5 m2	Hjelpelinje vasskant
4	Teig	Nei	6643923	334241		4 335 m2	Hjelpelinje vasskant
5	Teig	Nei	6644223	334096		10 539,2 m2	Hjelpelinje vasskant

Forretningar der matrikkeleininga er involvert

Forretning Forretningstype Årsak til feilretting	Forretningsdokumentdato Kommunal saksreferanse Nettadresse (URL) Annan referanse	Status	Tinglysing	Endra dato	Matrikkelføring	
					Signatur	Dato
Omnummerering v/kommuneendring Omnummerering	01.01.2020	Tinglyst		01.01.2020	smatmynd	01.01.2020
		Omnummerert til:	4617 - 103/3			
		Omnummerert frå:	1224 - 103/3			
Skylddeling Skylddeling	06.10.1892					
			Rolle	Matrikkeleining	Arealendring	
			Avgjevar	1224 - 103/1	0	
			Mottakar	1224 - 103/3	0	
Konvertert jordskifteforretning Jordskifte			Rolle	Matrikkeleining	Arealendring	
	5-1996		Mottakar	1224 - 105/4	0	
			Mottakar	1224 - 103/1	0	
			Mottakar	1224 - 103/2	0	
			Mottakar	1224 - 103/3	0	
			Mottakar	1224 - 104/1	0	
			Mottakar	1224 - 105/1	0	
			Mottakar	1224 - 105/2	0	
			Mottakar	1224 - 105/3	0	
			Mottakar	1224 - 105/5	0	
			Mottakar	1224 - 108/1	0	

Forretningar der matrikkeleininga er berørt

Forretning Forretningstype Årsak til feilretting	Forretningsdokumentdato Kommunal saksreferanse Nettadresse (URL) Annan referanse	Status	Tinglysing	Endra dato	Matrikkelføring	
					Signatur	Dato

Forretning Forretningstype Årsak til feilretting	Forretningsdokumentdato Kommunal saksreferanse Nettadresse (URL) Annan referanse	Status	Tinglysing	Endra dato	Matrikkelføring Signatur Dato
Kvalitetsheving for eksisterande matrikkeleining Jordskifte	16.01.2025 Sak: 2023/58 22-186984RFA-JHOS				grotvold 16.01.2025
		Rolle	Matrikkeleining		Arealendring
		Berørt	4617 - 91/1		0
		Berørt	4617 - 91/2		0
		Berørt	4617 - 91/3		0
		Berørt	4617 - 91/4		0
		Berørt	4617 - 91/5		0
		Berørt	4617 - 91/10		0
		Berørt	4617 - 91/12		0
		Berørt	4617 - 91/17		0
		Berørt	4617 - 92/1		0
		Berørt	4617 - 92/2		0
		Berørt	4617 - 92/3		0
		Berørt	4617 - 92/4		0
		Berørt	4617 - 92/5		0
		Berørt	4617 - 93/1		0
		Berørt	4617 - 93/2		0
		Berørt	4617 - 93/3		0
		Berørt	4617 - 93/4		0
		Berørt	4617 - 93/5		0
		Berørt	4617 - 93/6		0
		Berørt	4617 - 93/7		0
		Berørt	4617 - 93/8		0
		Berørt	4617 - 93/14		0
		Berørt	4617 - 95/1		0
		Berørt	4617 - 95/2		0
		Berørt	4617 - 95/3		0
		Berørt	4617 - 96/1		0
		Berørt	4617 - 96/2		0
		Berørt	4617 - 97/1		0
		Berørt	4617 - 97/2		0
		Berørt	4617 - 98/1		0
		Berørt	4617 - 98/2		0

Forretning
Forretningstype
Årsak til feilretting

Forretningsdokumentdato
Kommunal saksreferanse
Nettadresse (URL)
Annan referanse

Status

Tinglysing

Endra dato

Matrikkelføring
Signatur Dato

Rolle	Matrikkeleining	Arealendring
Berørt	4617 - 98/3	0
Berørt	4617 - 98/4	0
Berørt	4617 - 99/1	0
Berørt	4617 - 100/1	0
Berørt	4617 - 100/2	0
Berørt	4617 - 100/3	0
Berørt	4617 - 100/4	0
Berørt	4617 - 100/5	0
Berørt	4617 - 100/6	0
Berørt	4617 - 100/7	0
Berørt	4617 - 100/9	0
Berørt	4617 - 100/10	0
Berørt	4617 - 100/11	0
Berørt	4617 - 100/12	0
Berørt	4617 - 100/13	0
Berørt	4617 - 100/14	0
Berørt	4617 - 100/20	0
Berørt	4617 - 100/28	0
Berørt	4617 - 101/1	0
Berørt	4617 - 102/1	0
Berørt	4617 - 102/2	0
Berørt	4617 - 102/4	0
Berørt	4617 - 103/1	0
Berørt	4617 - 103/2	0
Berørt	4617 - 103/3	0
Berørt	4617 - 103/4	0
Berørt	4617 - 103/5	0
Berørt	4617 - 103/6	0
Berørt	4617 - 103/7	0
Berørt	4617 - 103/8	0
Berørt	4617 - 103/9	0
Berørt	4617 - 103/10	0

Forretning
Forretningstype
Årsak til feilretting

Forretningsdokumentdato
Kommunal saksreferanse
Nettadresse (URL)
Annan referanse

Status

Tinglysing

Endra dato

Matrikkelføring
Signatur Dato

Kvalitetsheving for eksisterande matrikkeleining	16.01.2025				grotvold	16.01.2025
Jordskifte	Sak: 2022/6025	Rolle	Matrikkeleining	Arealendring		
		Berørt	4617 - Mnr mangler	0		
	17-021342REN-JSTO	Berørt	4617 - Mnr vann mangler	0		
		Berørt	4617 - 101/1	0		
		Berørt	4617 - 102/1	0		
		Berørt	4617 - 102/2	0		
		Berørt	4617 - 103/1	0		
		Berørt	4617 - 103/2	0		
		Berørt	4617 - 103/3	0		
		Berørt	4617 - 103/4	0		
		Berørt	4617 - 103/5	0		
		Berørt	4617 - 103/6	0		
		Berørt	4617 - 103/7	0		
		Berørt	4617 - 103/8	0		
		Berørt	4617 - 103/9	0		
		Berørt	4617 - 103/10	0		
		Berørt	4617 - 104/1	0		

Forretning
Forretningstype
Årsak til feilretting

Forretningsdokumentdato
Kommunal saksreferanse
Nettadresse (URL)
Annan referanse

Status

Tinglysing

Endra dato

Matrikkelføring
Signatur Dato

Kvalitetsheving for eksisterande matrikkeleining	28.03.2019				1224fej	28.03.2019
--	------------	--	--	--	---------	------------

Annan forretningstype

Eph 2019/310

Rolle	Matrikkeleining	Arealendring
Berørt	1224 - 100/2	0
Berørt	1224 - 100/11	0
Berørt	1224 - 100/13	0
Berørt	1224 - 100/23	0
Berørt	1224 - 100/28	0
Berørt	1224 - 100/30	0
Berørt	1224 - 101/1	0
Berørt	1224 - 102/1	0
Berørt	1224 - 102/2	0
Berørt	1224 - 103/1	0
Berørt	1224 - 103/2	0
Berørt	1224 - 103/3	0
Berørt	1224 - 103/4	0
Berørt	1224 - 103/5	0
Berørt	1224 - 103/6	0
Berørt	1224 - 103/7	0
Berørt	1224 - 103/8	0
Berørt	1224 - 103/9	0
Berørt	1224 - 103/10	0

Forretning
Forretningstype
Årsak til feilretting

Forretningsdokumentdato
Kommunal saksreferanse
Nettadresse (URL)
Annan referanse

Status

Tinglysing

Endra dato

Matrikkelføring
Signatur Dato

Kvalitetsheving for eksisterande matrikkeleining	28.03.2019			1224fej	28.03.2019
--	------------	--	--	---------	------------

Annan forretningstype

Eph 2019/310

Rolle	Matrikkeleining	Arealendring
-------	-----------------	--------------

Berørt	1224 - 100/4	0
--------	--------------	---

Berørt	1224 - 100/7	0
--------	--------------	---

Berørt	1224 - 100/9	0
--------	--------------	---

Berørt	1224 - 100/11	0
--------	---------------	---

Berørt	1224 - 100/13	0
--------	---------------	---

Berørt	1224 - 100/28	0
--------	---------------	---

Berørt	1224 - 100/30	0
--------	---------------	---

Berørt	1224 - 101/1	0
--------	--------------	---

Berørt	1224 - 102/1	0
--------	--------------	---

Berørt	1224 - 102/2	0
--------	--------------	---

Berørt	1224 - 103/1	0
--------	--------------	---

Berørt	1224 - 103/2	0
--------	--------------	---

Berørt	1224 - 103/3	0
--------	--------------	---

Berørt	1224 - 103/4	0
--------	--------------	---

Berørt	1224 - 103/5	0
--------	--------------	---

Berørt	1224 - 103/6	0
--------	--------------	---

Berørt	1224 - 103/7	0
--------	--------------	---

Berørt	1224 - 103/8	0
--------	--------------	---

Berørt	1224 - 103/9	0
--------	--------------	---

Berørt	1224 - 103/10	0
--------	---------------	---

Forretning
Forretningstype
Årsak til feilretting

Forretningsdokumentdato
Kommunal saksreferanse
Nettadresse (URL)
Annan referanse

Status

Tinglysing

Endra dato

Matrikkelføring
Signatur Dato

Kvalitetsheving for eksisterande matrikkeleining	28.03.2019				1224fej	28.03.2019
--	------------	--	--	--	---------	------------

Annan forretningstype

Eph 2019/310

Rolle	Matrikkeleining	Arealendring
Berørt	1224 - 100/4	0
Berørt	1224 - 100/5	0
Berørt	1224 - 100/13	0
Berørt	1224 - 100/20	0
Berørt	1224 - 100/30	0
Berørt	1224 - 101/1	0
Berørt	1224 - 102/1	0
Berørt	1224 - 102/2	0
Berørt	1224 - 103/1	0
Berørt	1224 - 103/2	0
Berørt	1224 - 103/3	0
Berørt	1224 - 103/4	0
Berørt	1224 - 103/5	0
Berørt	1224 - 103/6	0
Berørt	1224 - 103/7	0
Berørt	1224 - 103/8	0
Berørt	1224 - 103/9	0
Berørt	1224 - 103/10	0

Forretning
Forretningstype
Årsak til feilretting

Forretningsdokumentdato
Kommunal saksreferanse
Nettadresse (URL)
Annan referanse

Status

Tinglysing

Endra dato

Matrikkelføring
Signatur Dato

Kvalitetsheving for eksisterande matrikkeleining	25.02.2019				1224fej	25.02.2019
--	------------	--	--	--	---------	------------

Annan forretningstype

Eph 2019/310

Rolle	Matrikkeleining	Arealendring
Berørt	1224 - 100/1	0
Berørt	1224 - 100/3	0
Berørt	1224 - 100/4	0
Berørt	1224 - 100/5	0
Berørt	1224 - 100/6	0
Berørt	1224 - 100/7	0
Berørt	1224 - 100/11	0
Berørt	1224 - 101/1	0
Berørt	1224 - 102/1	0
Berørt	1224 - 102/2	0
Berørt	1224 - 103/1	0
Berørt	1224 - 103/2	0
Berørt	1224 - 103/3	0
Berørt	1224 - 103/4	0
Berørt	1224 - 103/5	0
Berørt	1224 - 103/6	0
Berørt	1224 - 103/7	0
Berørt	1224 - 103/8	0
Berørt	1224 - 103/9	0
Berørt	1224 - 103/10	0

Forretning
Forretningstype
Årsak til feilretting

Forretningsdokumentdato
Kommunal saksreferanse
Nettadresse (URL)
Annan referanse

Status

Tinglysing

Endra dato

Matrikkelføring
Signatur **Dato**

Kvalitetsheving for eksisterande matrikkeleining 25.02.2019 1224fej 25.02.2019

Annan forretningstype

Eph 2013/310

Rolle	Matrikkeleining	Arealendring
Berørt	1224 - 98/1	0
Berørt	1224 - 98/2	0
Berørt	1224 - 98/3	0
Berørt	1224 - 98/4	0
Berørt	1224 - 99/1	0
Berørt	1224 - 100/1	0
Berørt	1224 - 100/2	0
Berørt	1224 - 100/3	0
Berørt	1224 - 100/4	0
Berørt	1224 - 100/5	0
Berørt	1224 - 100/6	0
Berørt	1224 - 100/7	0
Berørt	1224 - 100/9	0
Berørt	1224 - 100/10	0
Berørt	1224 - 100/11	0
Berørt	1224 - 100/12	0
Berørt	1224 - 100/13	0
Berørt	1224 - 100/14	0
Berørt	1224 - 101/1	0
Berørt	1224 - 102/1	0
Berørt	1224 - 102/2	0
Berørt	1224 - 103/1	0
Berørt	1224 - 103/2	0
Berørt	1224 - 103/3	0
Berørt	1224 - 103/4	0
Berørt	1224 - 103/5	0
Berørt	1224 - 103/6	0
Berørt	1224 - 103/7	0
Berørt	1224 - 103/8	0
Berørt	1224 - 103/9	0
Berørt	1224 - 103/10	0

Forretning
Forretningstype
Årsak til feilretting

Forretningsdokumentdato
Kommunal saksreferanse
Nettadresse (URL)
Annan referanse

Status

Tinglysing

Endra dato

Matrikkelføring
Signatur Dato

Kvalitetsheving for eksisterande matrikkeleining	21.02.2019			1224fej	21.02.2019
Annan forretningstype	Eph 2019/310	Rolle	Matrikkeleining	Arealendring	
		Berørt	1224 - 100/1	0	
		Berørt	1224 - 100/2	0	
		Berørt	1224 - 100/6	0	
		Berørt	1224 - 100/14	0	
		Berørt	1224 - 101/1	0	
		Berørt	1224 - 102/1	0	
		Berørt	1224 - 102/2	0	
		Berørt	1224 - 103/1	0	
		Berørt	1224 - 103/2	0	
		Berørt	1224 - 103/3	0	
		Berørt	1224 - 103/4	0	
		Berørt	1224 - 103/5	0	
		Berørt	1224 - 103/6	0	
		Berørt	1224 - 103/7	0	
		Berørt	1224 - 103/8	0	
		Berørt	1224 - 103/9	0	
		Berørt	1224 - 103/10	0	

Forretning
Forretningstype
Årsak til feilretting

Forretningsdokumentdato
Kommunal saksreferanse
Nettadresse (URL)
Annan referanse

Status

Tinglysing

Endra dato

Matrikkelføring
Signatur Dato

Kvalitetsheving for eksisterande matrikkeleining	13.02.2019			1224fej	13.02.2019
Oppmålingsforretning	Eph 2019/310				
		Rolle	Matrikkeleining	Arealendring	
		Berørt	1224 - 100/2	0	
		Berørt	1224 - 100/3	0	
		Berørt	1224 - 100/5	0	
		Berørt	1224 - 100/14	0	
		Berørt	1224 - 100/28	0	
		Berørt	1224 - 101/1	0	
		Berørt	1224 - 102/1	0	
		Berørt	1224 - 102/2	0	
		Berørt	1224 - 103/1	0	
		Berørt	1224 - 103/2	0	
		Berørt	1224 - 103/3	0	
		Berørt	1224 - 103/4	0	
		Berørt	1224 - 103/5	0	
		Berørt	1224 - 103/6	0	
		Berørt	1224 - 103/7	0	
		Berørt	1224 - 103/8	0	
		Berørt	1224 - 103/9	0	
		Berørt	1224 - 103/10	0	
Kvalitetsheving for eksisterande matrikkeleining	19.12.2012			1224hoa	19.12.2012
Avtale om eksisterande grense	Jnr 2012/295				
	M 79/16	Rolle	Matrikkeleining	Arealendring	
		Berørt	1224 - Mnr vann mangler	0	
		Berørt	1224 - 103/2	0	
		Berørt	1224 - 103/3	0	

Forretning
Forretningstype
Årsak til feilretting

Forretningsdokumentdato
Kommunal saksreferanse
Nettadresse (URL)
Annan referanse

Status

Tinglysing

Endra dato

Matrikkelføring
Signatur Dato

Kvalitetsheving for eksisterande matrikkeleining	18.12.2012				1224hoa	18.12.2012
Avtale om eksisterande grense	Jnr 2012/292	Rolle	Matrikkeleining		Arealendring	
		Berørt	1224 - 103/3		0	
	M 79/15	Berørt	1224 - 105/5		0	

Forretning
Forretningstype
Årsak til feilretting

Forretningsdokumentdato
Kommunal saksreferanse
Nettadresse (URL)
Annan referanse

Status

Tinglysing

Endra dato

Matrikkelføring
Signatur Dato

Forretning over eksisterande matrikkeleining
Jordskifte

23.10.2009

1224hoa 18.04.2011

1210-2007-0042

Rolle	Matrikkeleining	Arealendring
Berørt	1224 - 93/1	0
Berørt	1224 - 93/2	0
Berørt	1224 - 93/3	0
Berørt	1224 - 93/4	0
Berørt	1224 - 93/5	0
Berørt	1224 - 93/6	0
Berørt	1224 - 93/7	0
Berørt	1224 - 93/8	0
Berørt	1224 - 93/14	0
Berørt	1224 - 94/1	0
Berørt	1224 - 94/2	0
Berørt	1224 - 94/3	0
Berørt	1224 - 94/4	0
Berørt	1224 - 94/5	0
Berørt	1224 - 94/6	0
Berørt	1224 - 94/7	0
Berørt	1224 - 94/8	0
Berørt	1224 - 94/9	0
Berørt	1224 - 101/1	0
Berørt	1224 - 102/1	0
Berørt	1224 - 102/2	0
Berørt	1224 - 103/1	0
Berørt	1224 - 103/2	0
Berørt	1224 - 103/3	0
Berørt	1224 - 103/4	0
Berørt	1224 - 103/5	0
Berørt	1224 - 103/6	0
Berørt	1224 - 103/7	0
Berørt	1224 - 103/8	0
Berørt	1224 - 103/9	0
Berørt	1224 - 103/10	0

Forretning
Forretningstype
Årsak til feilretting

Forretningsdokumentdato
Kommunal saksreferanse
Nettadresse (URL)
Annan referanse

Status
Tinglysning
Endra dato

Matrikkelføring
Signatur Dato

Rolle	Matrikkeleining	Arealendring
Berørt	1224 - 104/1	0

Aktive bygg som ikkje er registrerte på matrikkeleininga, men ligg på matrikkeleininga sitt areal

Bygningsnr: 174 507 155	Utbygd areal:	0	Tal bustader:	0	Datoar
Løpenr:	Bruksareal bustad:	0	Tal etasjar:	1	Rammeløyve:
Repr.punkt: Koordinatsystem: EUREF89 UTM Sone 32	Bruksareal anna:	31	Vassforsyning:		Igangsetjingsløyve:
Nord: 6644204 Aust: 334124	Bruksareal totalt:	31	Avløp:		Teke(n) i bruk: 22.12.1995
Bygningsendringskode:	Bruttoareal bustad:	0	Har heis:	Nei	Mellombels bruksløyve:
Bygningstype: Fritidsbygg (hytter/sommarh. ol)	Bruttoareal anna:	0			Ferdigattest:
Næringsgruppe: Anna som ikkje er næring	Bruttoareal totalt:	0			
Bygningsstatus: Teke(n) i bruk					
Energikjelder:					
Oppvarming:					

Etasjar

Etasje	Tal på bueingar	BRA bustad	BRA anna	BRA totalt	BTA bustad	BTA anna	BTA totalt
H01	0	0	31	31	0	0	0

Brukseiningar

Adresse	Brukseiningsnummer	Brukseiningstype	Bruksareal	Tal rom	Kjøkkentilgang	Bad	WC	Matrikkeleining
1186 Landavegen 640	H0101	Fritidsbustad	0	0		0	0	103/2

Oversiktskart for 103 / 3

Målestokk 1:20 000
EUREF89 UTM Sone 32

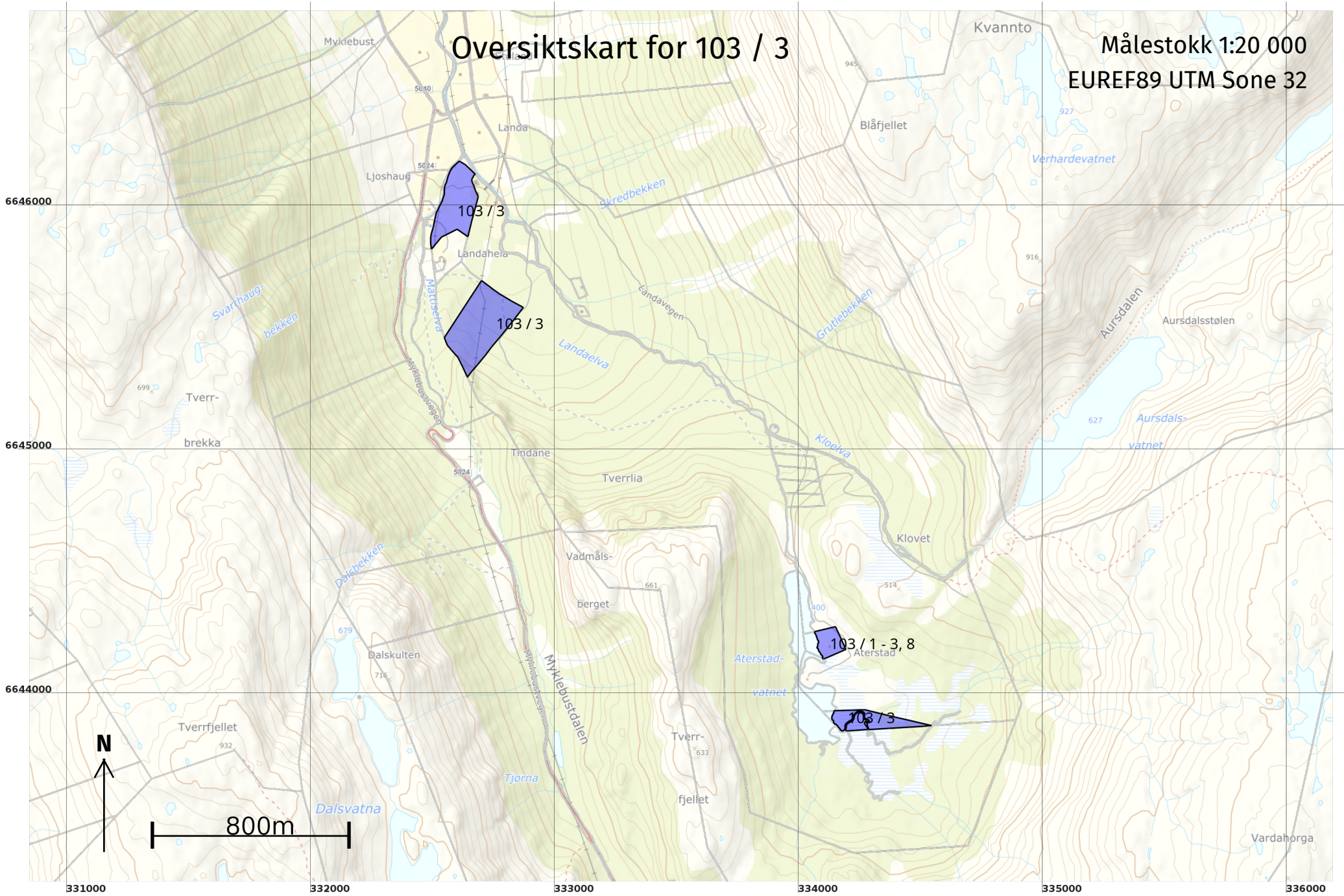

Teig 1 (Hovudteig) 103 / 3

Målestokk 1:2 000
EUREF89 UTM Sone 32

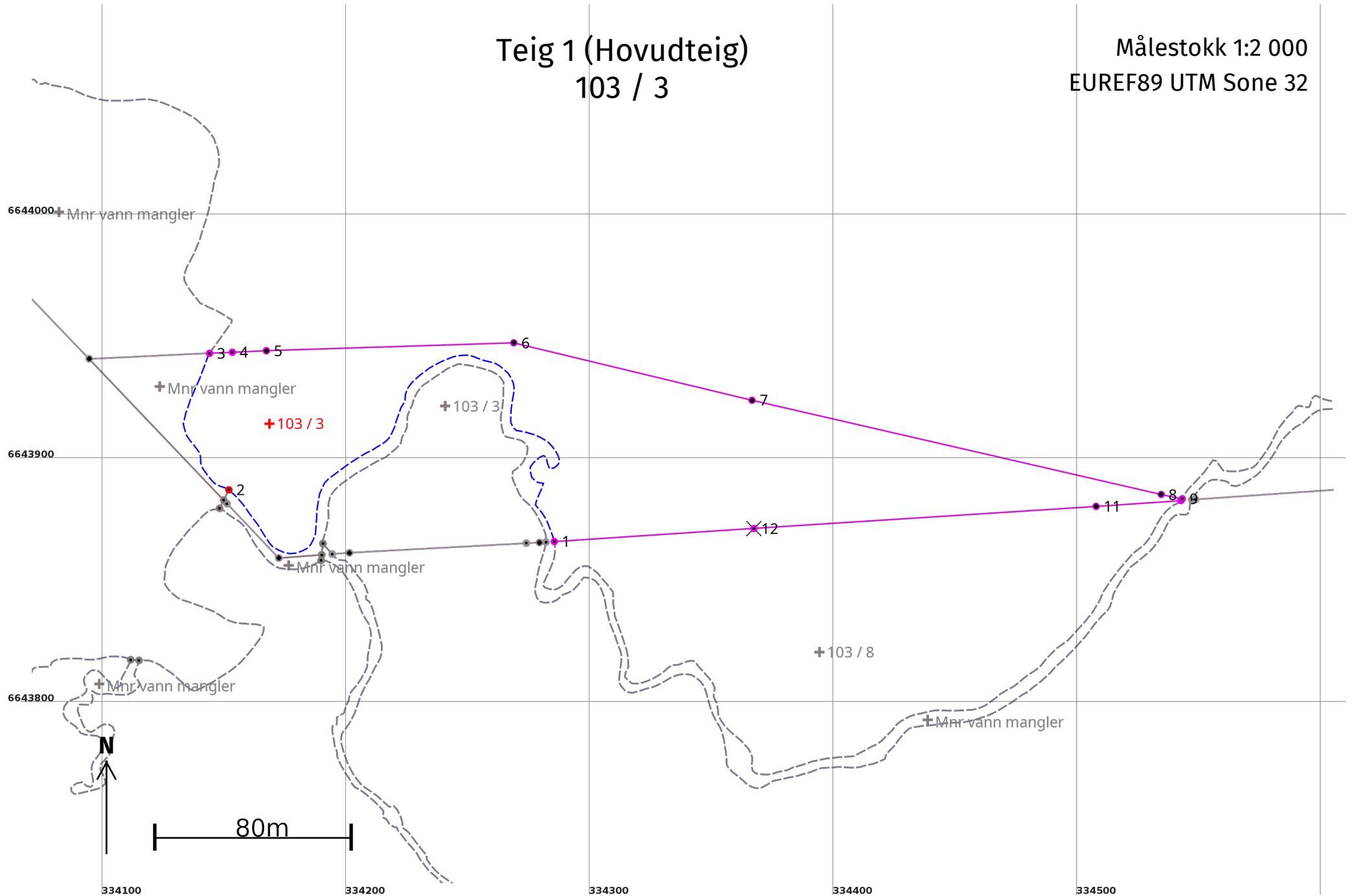

Areal og koordinatar

Areal: 16 137,7

Arealmerknad: Hjelpelinje vasskant

Representasjonspunkt:

Koordinatsystem: EUREF89 UTM Sone 32

Nord: 6643916

Aust: 334169

Grensepunkt / Grenselinje

Ytre avgrensing

Løpenr	Nord	Aust	Grensemerke nedsett i / Lengde (m)	Grensepunkttype / Linjeinformasjon	Målemetode	Nøyaktigheit (SD i cm)	Radius
1	6643867,35	334285,52	278,70	Geometrisk hjelpepunkt Hjelpelinje vasskant	55 Digitalisert på dig.bord frå strek-kart: Papirkopi	200 50	
2	6643888,50	334152,07	65,58	Geometrisk hjelpepunkt Hjelpelinje vasskant	82 Frihandsteikning: Lagt direkte inn på skjerm	1000 50	
3	6643944,47	334144,16	9,37	Geometrisk hjelpepunkt	55 Digitalisert på dig.bord frå strek-kart: Papirkopi	200	
4	6643944,89	334153,52	13,93	Ukjent	55 Digitalisert på dig.bord frå strek-kart: Papirkopi	200	
5	6643945,53	334167,44	101,49	Jord Rør	55 Digitalisert på dig.bord frå strek-kart: Papirkopi	200	
6	6643948,77	334268,88	100,48	Jord Rør	55 Digitalisert på dig.bord frå strek-kart: Papirkopi	200	
7	6643925,22	334366,56	172,17	Jord Rør	55 Digitalisert på dig.bord frå strek-kart: Papirkopi	200	
8	6643886,64	334534,35	8,80	Jord Rør	55 Digitalisert på dig.bord frå strek-kart: Papirkopi	200	
9	6643884,81	334542,96	0,87	Geometrisk hjelpepunkt Hjelpelinje vasskant	55 Digitalisert på dig.bord frå strek-kart: Papirkopi	200 50	
10	6643884,14	334542,44	34,91	Geometrisk hjelpepunkt	55 Digitalisert på dig.bord frå strek-kart: Papirkopi	200	
11	6643881,73	334507,61	140,56	Jord Rør	55 Digitalisert på dig.bord frå strek-kart: Papirkopi	200	
12	6643872,67	334367,34	81,99	Jordfast stein Kors	55 Digitalisert på dig.bord frå strek-kart: Papirkopi	200	

Teig 2
103 / 3

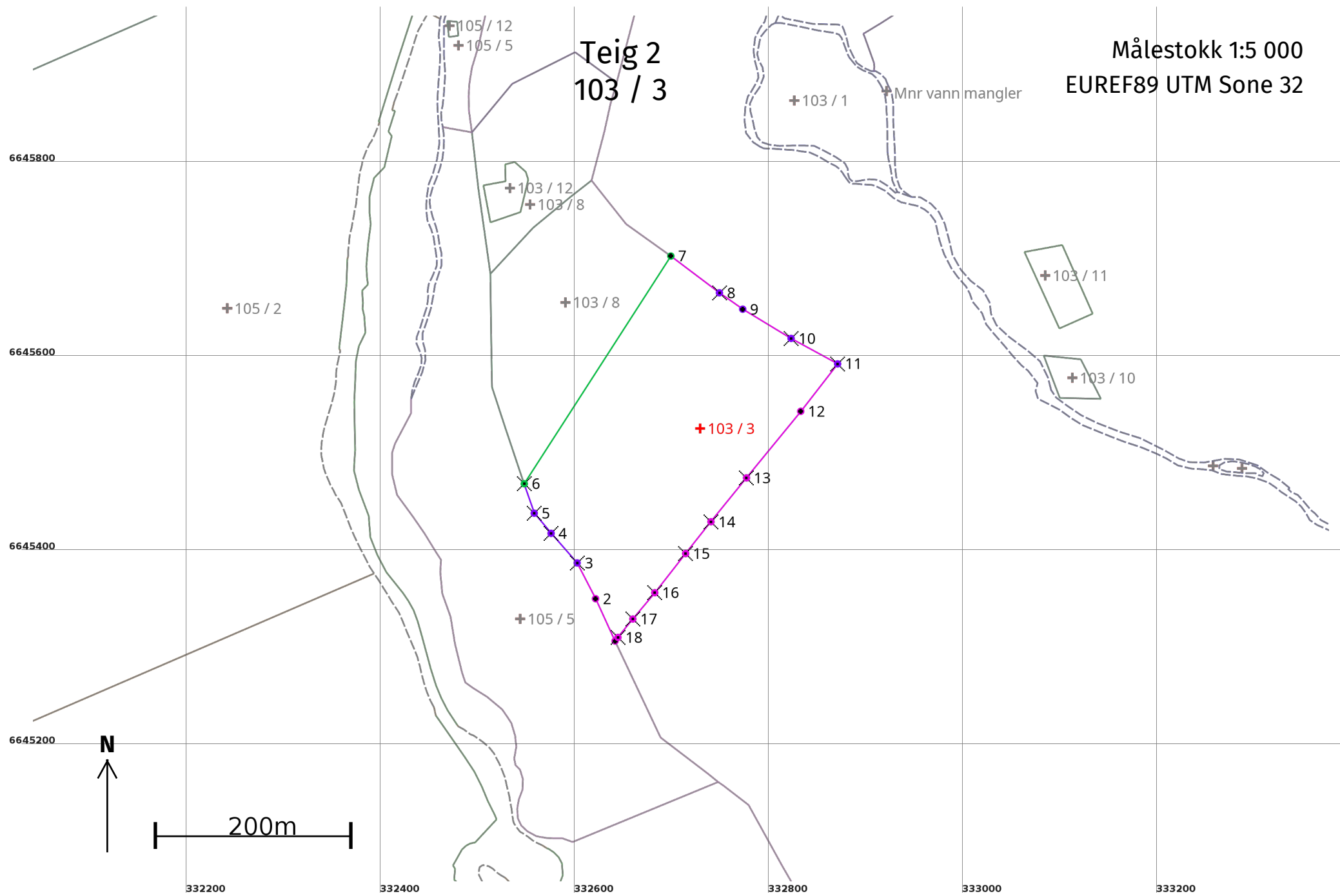

Areal og koordinatar

Areal: 59 641,4

Arealmerknad:

Representasjonspunkt: **Koordinatsystem:** EUREF89 UTM Sone 32

Nord: 6645529

Aust: 332729

Grensepunkt / Grenselinje

Ytre avgrensing

Løpenr	Nord	Aust	Grensemerke nedsett i / Lengde (m)	Grensepunkttype / Linjeinformasjon	Målemetode	Nøyaktighet (SD i cm)	Radius
1	6645310,37	332641,74	47,99	Annan detalj	55 Digitalisert på dig.bord frå strek-kart: Papirkopi	200	
2	6645353,93	332621,60	41,42	Jord Rør	55 Digitalisert på dig.bord frå strek-kart: Papirkopi	200	
3	6645390,78	332602,68	40,60	Fjell Kors	55 Digitalisert på dig.bord frå strek-kart: Papirkopi	58	
4	6645421,23	332575,82	27,01	Fjell Kors	55 Digitalisert på dig.bord frå strek-kart: Papirkopi	58	
5	6645441,93	332558,47	32,01	Jordfast stein Kors	55 Digitalisert på dig.bord frå strek-kart: Papirkopi	58	
6	6645472,26	332548,24	278,85	Jordfast stein Kors	10 Terrengmålt	14	
7	6645706,74	332699,16	62,73	Jord Rør	10 Terrengmålt	14	
8	6645668,88	332749,18	29,28	Jordfast stein Kors	55 Digitalisert på dig.bord frå strek-kart: Papirkopi	58	200
9	6645652,03	332773,13	58,22	Jord Rør	55 Digitalisert på dig.bord frå strek-kart: Papirkopi	58	200
10	6645621,94	332822,97	54,63	Jordfast stein Kors	55 Digitalisert på dig.bord frå strek-kart: Papirkopi	58	200
11	6645595,70	332870,89	61,89	Jordfast stein Kors	55 Digitalisert på dig.bord frå strek-kart: Papirkopi	58	
12	6645546,86	332832,88	88,38	Jord Rør	55 Digitalisert på dig.bord frå strek-kart: Papirkopi	200	
13	6645478,32	332777,08	58,15	Jordfast stein Kors	55 Digitalisert på dig.bord frå strek-kart: Papirkopi	200	

Løpenr	Nord	Aust	Grensemerke nedsett i / Grensepunkttype / Lengde (m) Linjeinformasjon		Målemetode	Nøyaktighet (SD i cm)	Radius
14	6645433,16	332740,45	Jordfast stein	Kors 41,85	55 Digitalisert på dig.bord frå strek-kart: Papirkopi	200	
15	6645400,42	332714,38	Jordfast stein	Kors 51,34	55 Digitalisert på dig.bord frå strek-kart: Papirkopi	200	
16	6645360,09	332682,61	Jordfast stein	Kors 35,28	55 Digitalisert på dig.bord frå strek-kart: Papirkopi	200	
17	6645332,99	332660,02	Fjell	Kors 24,35	55 Digitalisert på dig.bord frå strek-kart: Papirkopi	200	
18	6645314,08	332644,68	Fjell	Kors 4,73	55 Digitalisert på dig.bord frå strek-kart: Papirkopi	200	

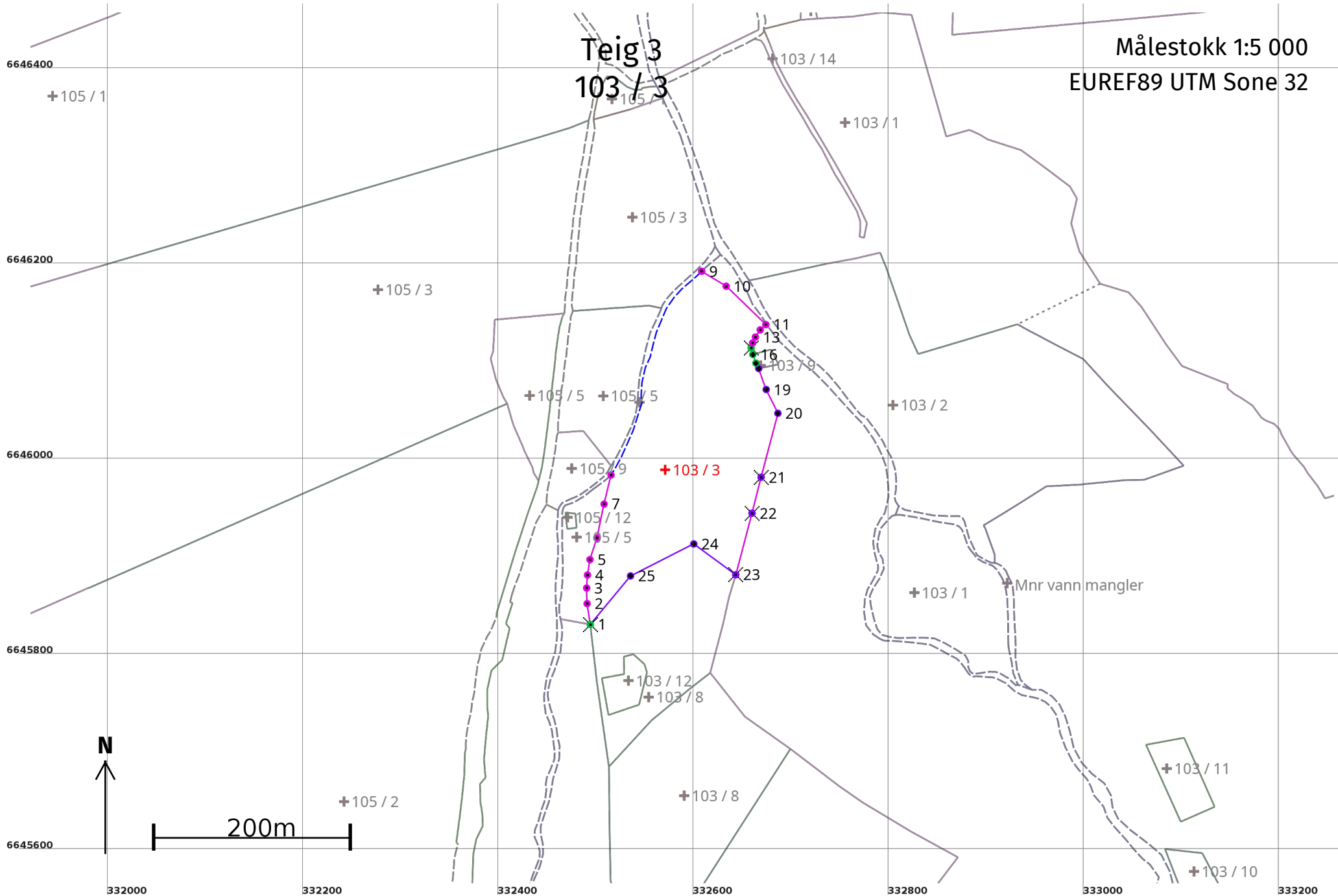

Areal og koordinatar**Areal:** 38 486,5

Arealmerknad: Hjelpelinje vasskant

Representasjonspunkt:**Koordinatsystem:** EUREF89 UTM Sone 32**Nord:** 6645993**Aust:** 332571**Grensepunkt / Grenselinje****Ytre avgrensing**

Løpenr	Nord	Aust	Grensemerke nedsett i / Lengde (m)	Grensepunkttype / Linjeinformasjon	Målemetode	Nøyaktigheit (SD i cm)	Radius
1	6645834,21	332494,47	Jordfast stein 21,59	Kors	10 Terrengmålt	14	
2	6645855,55	332491,19	15,96	Ukjent	82 Frihandsteikning: Lagt direkte inn på skjerm	200	
3	6645871,50	332490,74	13,34	Ukjent	82 Frihandsteikning: Lagt direkte inn på skjerm	200	
4	6645884,81	332491,56	16,05	Ukjent	82 Frihandsteikning: Lagt direkte inn på skjerm	200	
5	6645900,65	332494,12	23,29	Ukjent	82 Frihandsteikning: Lagt direkte inn på skjerm	200	
6	6645922,82	332501,24	35,39	Ukjent	55 Digitalisert på dig.bord frå strek-kart: Papirkopi	200	
7	6645957,44	332508,58	30,64	Ukjent	55 Digitalisert på dig.bord frå strek-kart: Papirkopi	200	
8	6645987,25	332515,68	234,27	Geometrisk hjelpепunkt Hjelpelinje vasskant	55 Digitalisert på dig.bord frå strek-kart: Papirkopi	200 75	
9	6646195,77	332608,50	29,32	Ukjent	82 Frihandsteikning: Lagt direkte inn på skjerm	200	
10	6646180,51	332633,54	56,53	Ukjent	82 Frihandsteikning: Lagt direkte inn på skjerm	200	
11	6646141,17	332674,14	7,84	Ukjent	82 Frihandsteikning: Lagt direkte inn på skjerm	200	
12	6646135,80	332668,43	8,89	Ukjent	82 Frihandsteikning: Lagt direkte inn på skjerm	200	
13	6646128,42	332663,48	6,68	Ukjent	82 Frihandsteikning: Lagt direkte inn på skjerm	200	

Løpenr	Nord	Aust	Grensemerke nedsett i / Lengde (m)	Grensepunkttype / Linjeinformasjon	Målemetode	Nøyaktighet (SD i cm)	Radius
14	6646122,38	332660,63	5,20	Ukjent	82 Frihandsteikning: Lagt direkte inn på skjerm	200	
15	6646117,39	332659,16	6,93	Kors	10 Terrengmålt	14	
16	6646110,66	332660,83	9,46	Annan detalj	10 Terrengmålt	14	
17	6646101,75	332664,01	6,18	Annan detalj	10 Terrengmålt	14	
18	6646096,27	332666,87	22,87	Annan detalj	55 Digitalisert på dig.bord fra strek-kart: Papirkopi	58 200	
19	6646074,73	332674,55	27,10	Jord Rør	55 Digitalisert på dig.bord fra strek-kart: Papirkopi	58 200	
20	6646050,41	332686,51	67,72	Jord Rør	55 Digitalisert på dig.bord fra strek-kart: Papirkopi	58 200	
21	6645984,91	332669,32	37,99	Jordfast stein Kors	55 Digitalisert på dig.bord fra strek-kart: Papirkopi	58 200	
22	6645948,08	332660,01	65,11	Jordfast stein Kors	55 Digitalisert på dig.bord fra strek-kart: Papirkopi	58 200	
23	6645885,14	332643,34	53,30	Jordfast stein Kors	55 Digitalisert på dig.bord fra strek-kart: Papirkopi	58	
24	6645916,68	332600,37	72,58	Jord Rør	55 Digitalisert på dig.bord fra strek-kart: Papirkopi	58	
25	6645883,89	332535,62	64,51	Annan detalj	55 Digitalisert på dig.bord fra strek-kart: Papirkopi	58	

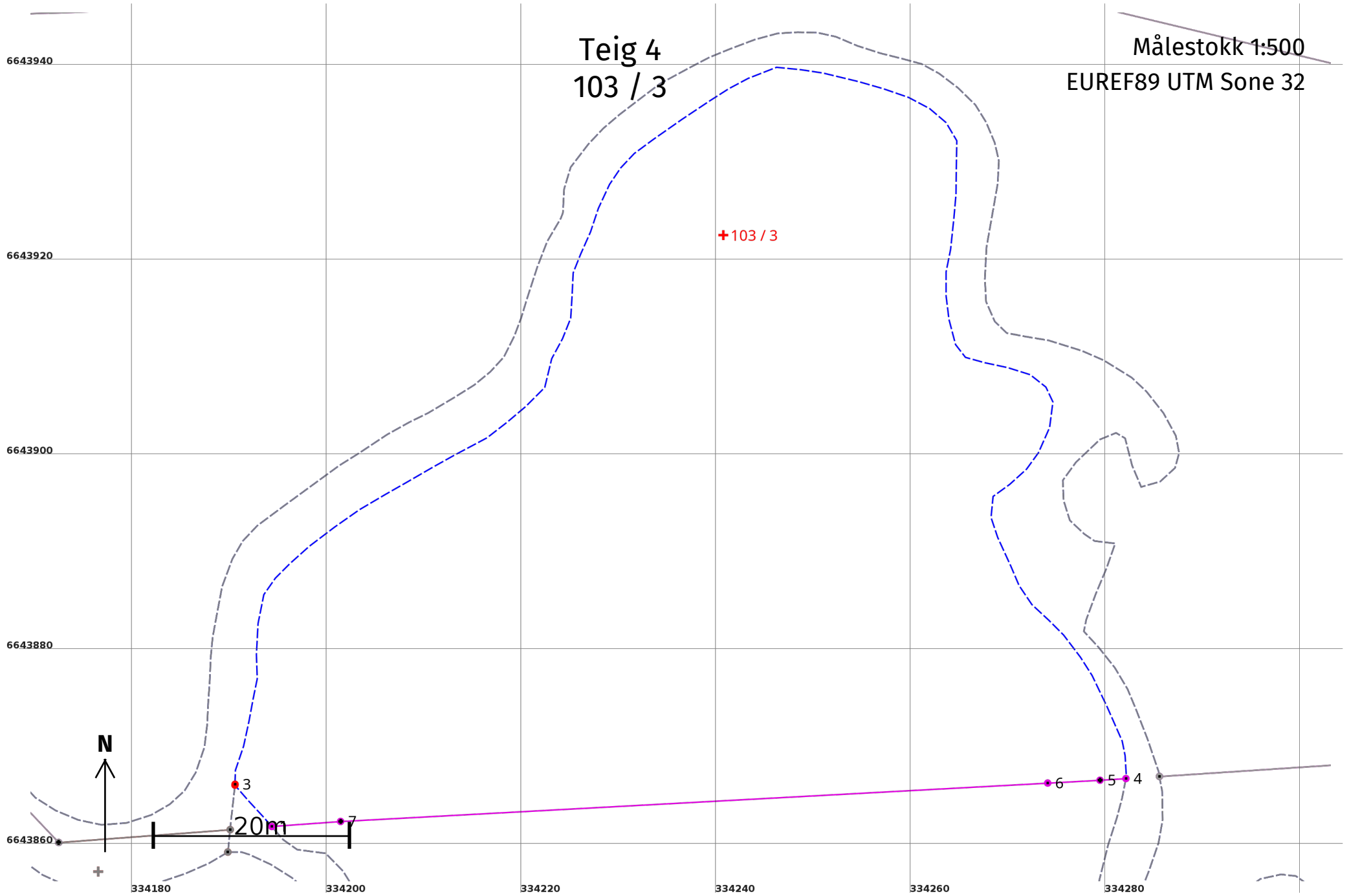

Areal og koordinatar

Areal: 4 335

Arealmerknad: Hjelpelinje vasskant

Representasjonspunkt:

Koordinatsystem: EUREF89 UTM Sone 32

Nord: 6643923

Aust: 334241

Grensepunkt / Grenselinje

Ytre avgrensing

Løpenr	Nord	Aust	Grensemerke nedsett i / Lengde (m)	Grensepunkttype / Linjeinformasjon	Målemetode	Nøyaktigheit (SD i cm)	Radius
1	6643862,21	334194,42	5,68	Geometrisk hjelpepunkt Hjelpelinje vasskant	55 Digitalisert på dig.bord frå strek-kart: Papirkopi	200 50	
2	6643866,45	334190,64	0,10	Geometrisk hjelpepunkt Hjelpelinje vasskant	82 Frihandsteikning: Lagt direkte inn på skjerm	1000 1000	
3	6643866,55	334190,65	198,29	Geometrisk hjelpepunkt Hjelpelinje vasskant	82 Frihandsteikning: Lagt direkte inn på skjerm	1000 50	
4	6643867,13	334282,08	2,67	Geometrisk hjelpepunkt	55 Digitalisert på dig.bord frå strek-kart: Papirkopi	200	
5	6643866,96	334279,42	5,38	Annan detalj	55 Digitalisert på dig.bord frå strek-kart: Papirkopi	200	
6	6643866,67	334274,05	72,68	Ukjent	55 Digitalisert på dig.bord frå strek-kart: Papirkopi	200	
7	6643862,73	334201,48	7,08	Jord Rør	55 Digitalisert på dig.bord frå strek-kart: Papirkopi	200	

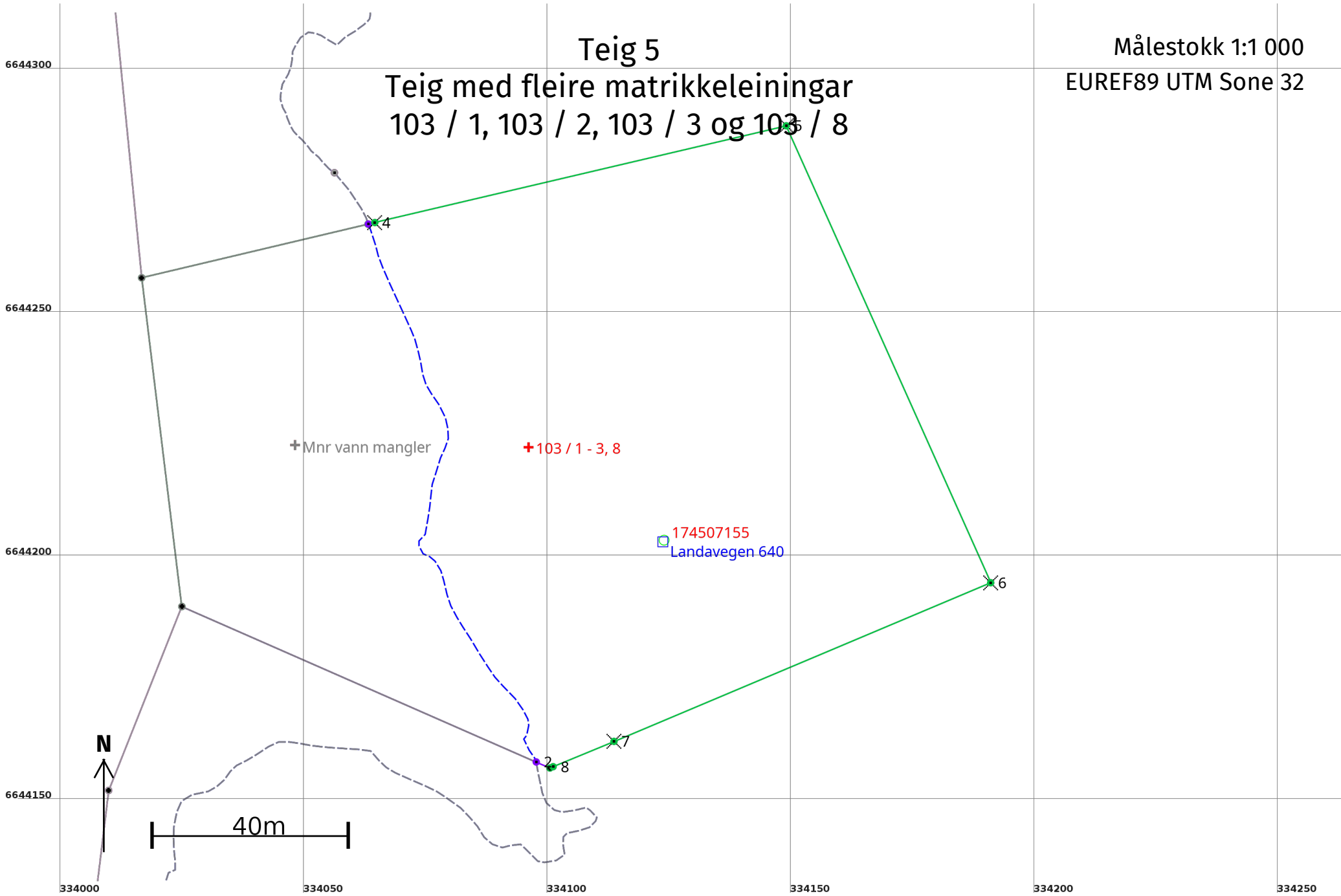

Teig 5
Teig med fleire matrikkeleiningar
103 / 1, 103 / 2, 103 / 3 og 103 / 8

Målestokk 1:1 000
EUREF89 UTM Sone 32

+ Mnr vann mangler

+103 / 1 - 3, 8

174507155
Landavegen 640

Areal og koordinatar

Areal: 10 539,2

Arealmerknad: Hjelpelinje vasskant

Representasjonspunkt:

Koordinatsystem: EUREF89 UTM Sone 32

Nord: 6644223

Aust: 334096

Grensepunkt / Grenselinje

Ytre avgrensing

Løpenr	Nord	Aust	Grensemerke nedsett i / Lengde (m)	Grensepunkttype / Linjeinformasjon	Målemetode	Nøyaktighet (SD i cm)	Radius
1	6644157,22	334100,55	3,07	Annan detalj	10 Terrengmålt	14	
2	6644158,46	334097,74	123,06	Geometrisk hjelpepunkt Hjelpelinje vasskant	22 Stereoinstrument: Analytisk plottar	50	
3	6644268,83	334063,31	1,35	Geometrisk hjelpepunkt	22 Stereoinstrument: Analytisk plottar	50	
4	6644269,14	334064,62	86,72	Jordfast stein Kors	10 Terrengmålt	14	
5	6644288,99	334149,04	102,71	Jordfast stein Kors	10 Terrengmålt	14	
6	6644195,24	334190,99	83,88	Jordfast stein Kors	10 Terrengmålt	14	
7	6644162,68	334113,69	13,53	Jordfast stein Kors	10 Terrengmålt	14	
8	6644157,49	334101,20	0,70	Ukjent	10 Terrengmålt	14	