

Fra: Mats Alexandersen Sæther[Mats.Alexandersen.Saether@norconsult.com]
Mottatt: 01.07.2026 07:38:19
Til: Chriss-André Grønstøl[chriiss-andre.gronstol@kvinnherad.kommune.no]
Kopi: Harald Eide Saghaug[harald.eide.saghaug@kvinnherad.kommune.no]; Wenche Korsbakke[wenche.korsbakke@kvinnherad.kommune.no]; Post[post@kvinnherad.kommune.no];
Tittel: Føringer fra Kvinnherad

Some people who received this message don't often get email from mats.alexandersen.saether@norconsult.com.
[Learn why this is important](#)

Hei!

Norconsult er engasjert som blant annet RIBr i prosjektet Valen psykiatriske sjukehus som omfatter rehabilitering og et tilbygg. I forbindelse med prosjekteringen har jeg forsøkt å finne føringer for brannvesenet i Kvinnherad kommune med tanke på dimensjonering av oppstillingsplasser, kjøreveier, antall meter med slangeutlegg (kum til bil, bil til fasade) og andre forhold som er viktige for brannvesenets innsats i og rundt bygget. Har dere en veileder for tilrettelegging for brannvesenets innsats eller lignende? Jeg har ikke lyktes å finne dette på nettet.

Her følger noen utsnitt fra Google Maps som viser bygget slik det er i dag:



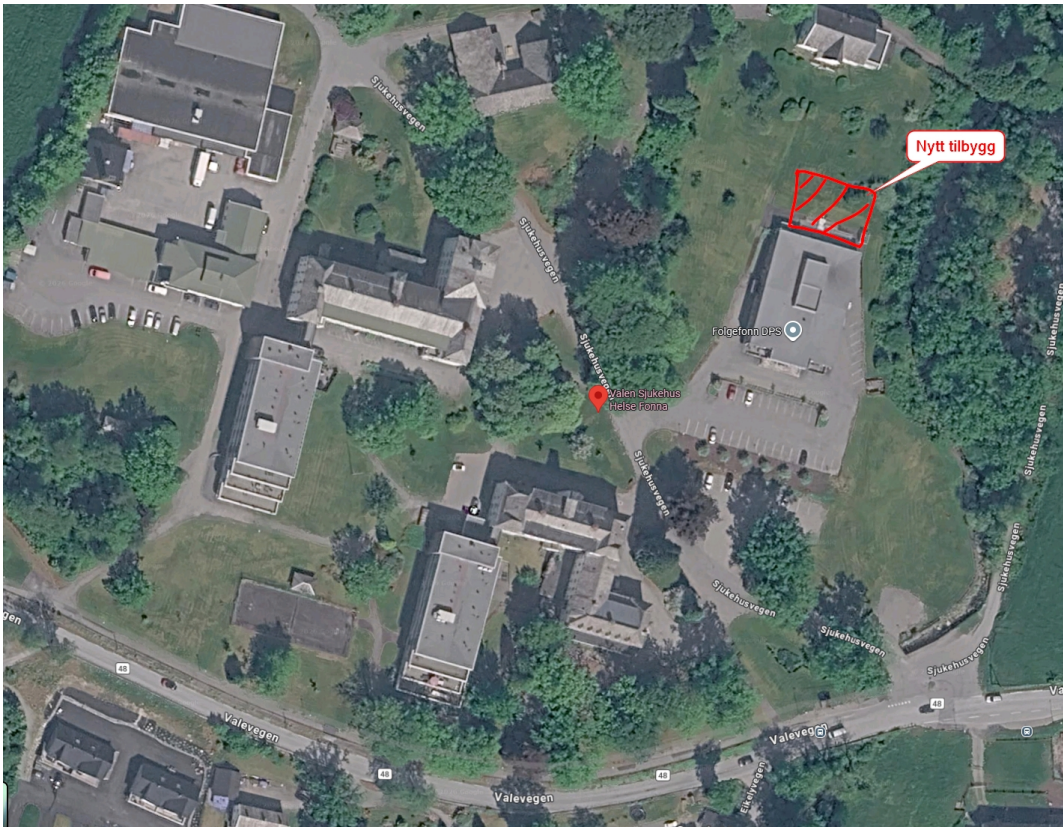

Og her følger et utsnitt fra tilbygget slik det ser ut per nå:

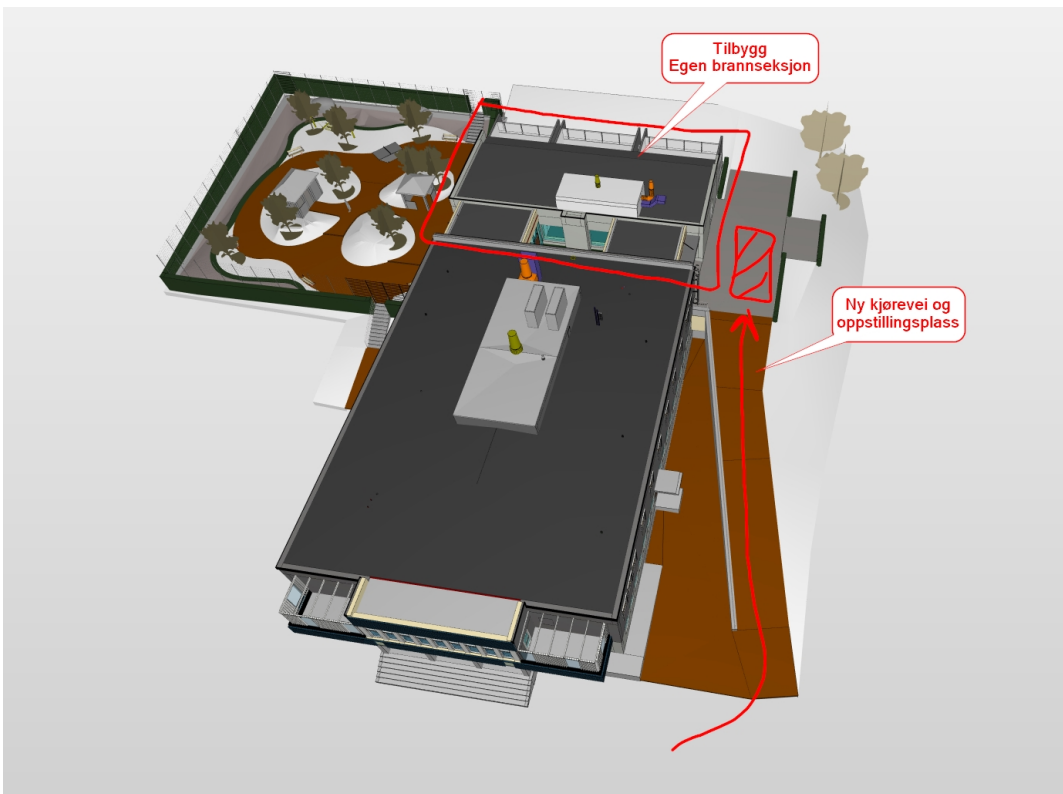

Med vennlig hilsen

Mats Alexandersen Sæther
Rådgiver brannikkerhet
Tel: +47 93 83 23 46 | mats.alexandersen.saether@norconsult.com

Norconsult Norge AS
Kjørboveien 22, 1337 Sandvika, Norway
norconsult.com

Every day we improve everyday life

CONFIDENTIALITY AND DISCLAIMER NOTICE: This message is for the sole use of the intended recipients and may contain confidential information. If you are not an intended recipient, you are requested to notify the sender by reply e-mail and destroy all copies of the original message. Any unauthorized review, use, disclosure or distribution is prohibited. While the sender has taken reasonable precautions to minimize the risk of viruses, we cannot warrant the absence of, or accept liability for, any such viruses in this message or any attachment.