

Frå: Beate Gunn Hernar Aase[Beate.Aase@kartverket.no]
Sendt: 28.10.2022 15:43:09
Til: Mette Hjelmeland[mette.hjelmeland@kvinherad.kommune.no]
Tittel: SV: Relevant utdrag 57 4

Hei!

Her har det nok skjedd en feil under føringen min. Legger ved et relevant utdrag for 57/4 etter at teigen er tilbakeført til 57/1og 2

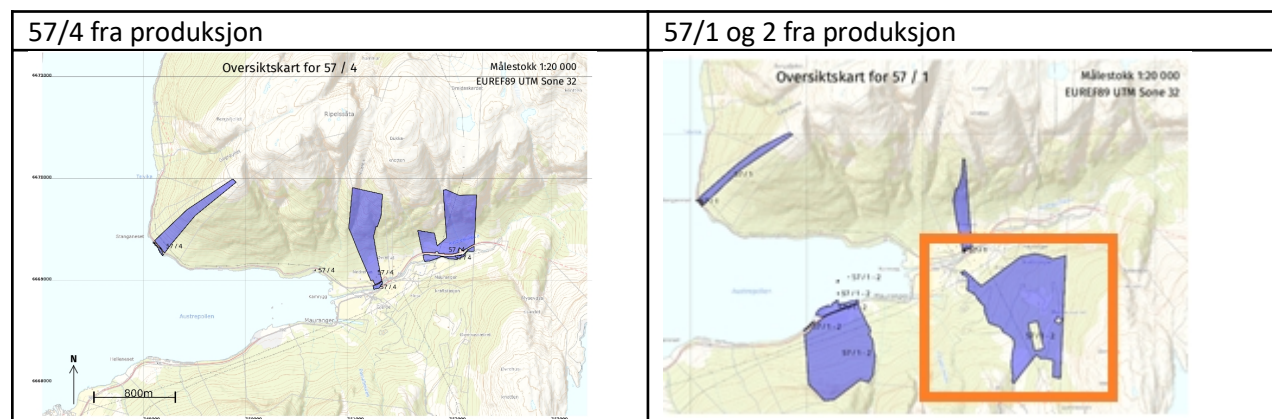

Teigen inne i den røde boksen er ikke en del av jordskiftesaken

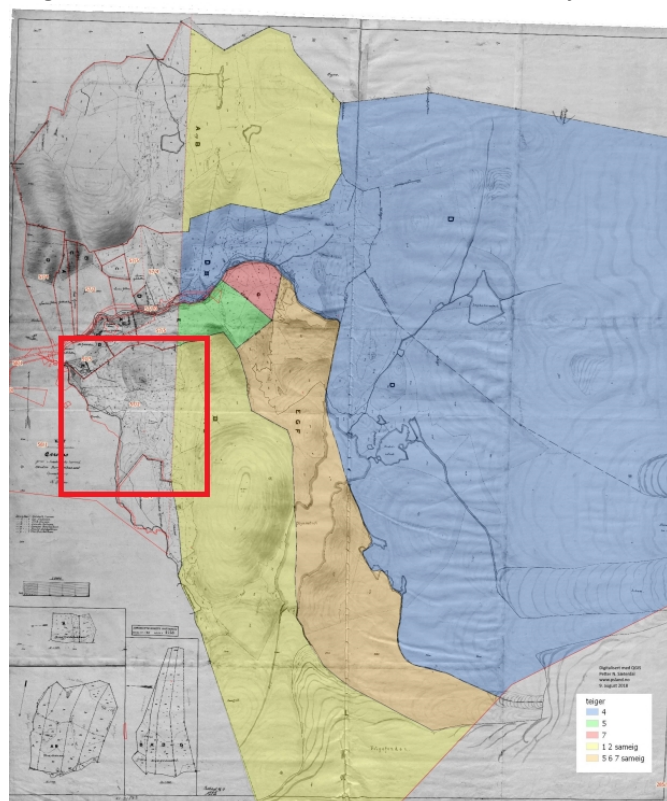

Vennlig hilsen
Beate

Fra: Mette Hjelmeland <mette.hjelmeland@kvinnherad.kommune.no>
Sendt: mandag 24. oktober 2022 12:23
Til: Beate Gunn Hernar Aase <Beate.Aase@kartverket.no>
Emne: Re: Relevant utdrag 57 4

VARSEL: Avsenderen er fra utenfra organisasjonen. Vær trygg på innholdet før du trykker på linker eller åpner vedlegg. Er du i tvil tar du kontakt med IT Servicedesk.

Ikke noe problem, takk skal du ha!

Fra: Beate Gunn Hernar Aase <Beate.Aase@kartverket.no>
Sendt: Monday, October 24, 2022 11:43:58 AM
Til: Mette Hjelmeland <mette.hjelmeland@kvinnherad.kommune.no>
Emne: SV: Relevant utdrag 57 4

Hei!

Jeg skal sjekke opp denne. Har dessverre ikke tid før torsdag eller fredag. Håper det er ok

Vennlig hilsen
Beate

Fra: Mette Hjelmeland <mette.hjelmeland@kvinnherad.kommune.no>
Sendt: fredag 21. oktober 2022 13:21
Til: Beate Gunn Hernar Aase <Beate.Aase@kartverket.no>
Emne: SV: Relevant utdrag 57 4

VARSEL: Avsenderen er fra utenfra organisasjonen. Vær trygg på innholdet før du trykker på linker eller åpner vedlegg. Er du i tvil tar du kontakt med IT Servicedesk.

Hei. Stussar litt på denne teigen her som 57/4 har fått-markert med gult i kartet under. Blir det rett? Eller skal den ligg på 57/1,2, slik den ligg i kartet i dag? På veg til å sende ut, men tenkte eg skulle høyre med deg om den først..

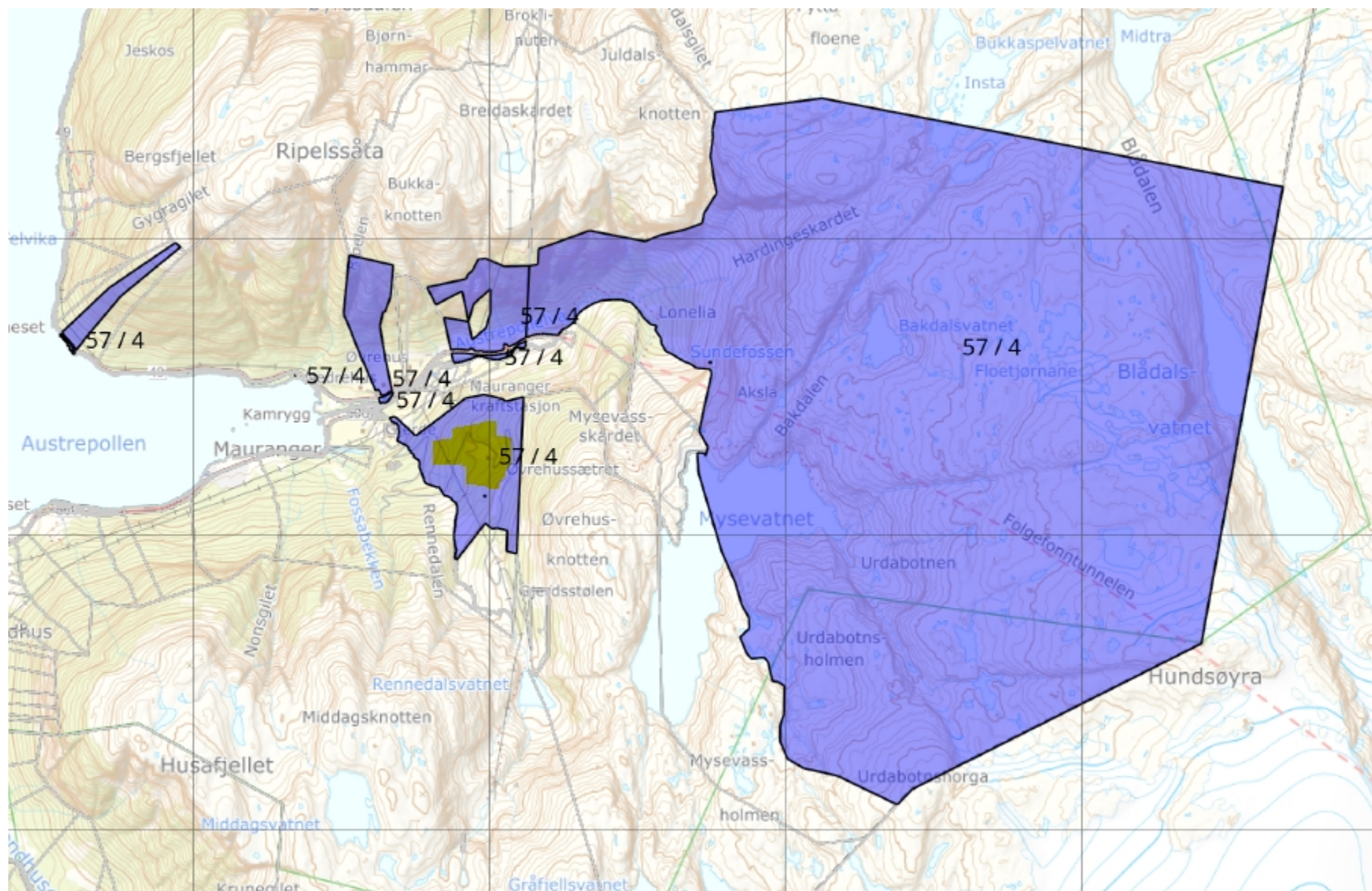

Med helsing

Mette Hjelmeland | Fagkoordinator Kart og oppmåling | Avdeling for byggesak og geodata

Mobil: +47 996 400 64 | Tlf: 53 48 31 00

www.kvinnherad.kommune.no |



Tenk miljø før du skriv ut!

Fra: Beate Gunn Hernar Aase <Beate.Aase@kartverket.no>

Sendt: fredag 21. oktober 2022 08:23

Til: Mette Hjelmeland <mette.hjelmeland@kvinnherad.kommune.no>

Emne: Relevant utdrag 57 4

Hei igjen!

Sender en og en rapport siden de er så stor.

Vennlig hilsen
Beate

Fra: Beate Gunn Hernar Aase
Sendt: fredag 21. oktober 2022 07:40
Til: mette.hjelmeland@kvinnherad.kommune.no
Emne: VS: Matrikkelrapporter for 4617 57 1, 2 og 4

Hei!

Her kommer Relevant utdrag for 4617 1 og 2

Vennlig hilsen
Beate

Fra: Beate Gunn Hernar Aase <Beate.Aase@kartverket.no>
Sendt: onsdag 19. oktober 2022 16:05
Til: Mette Hjelmeland <mette.hjelmeland@kvinnherad.kommune.no>
Emne: Re: Matrikkelrapporter for 4617 57 1, 2 og 4

Hei!

Det går fint. Er på samling til og med torsdag. Fikser det i løpet av fredag.

Beate

Få [Outlook for Android](#)

From: Mette Hjelmeland <mette.hjelmeland@kvinnherad.kommune.no>
Sent: Tuesday, October 18, 2022 2:38:37 PM
To: Beate Gunn Hernar Aase <Beate.Aase@kartverket.no>
Subject: SV: Matrikkelrapporter for 4617 57 1, 2 og 4

Takk for tilsendte pdf filer. Går det an ta eit relevant utdrag frå matrikkelen for den forretninga som no vert ført?

Med helsing

Mette Hjelmeland | Fagkoordinator Kart og oppmåling | Avdeling for byggesak og geodata
Mobil: +47 996 400 64 | Tlf: 53 48 31 00

www.kvinnherad.kommune.no |



Tenk miljø før du skriv ut!

Fra: Beate Gunn Hernar Aase <Beate.Aase@kartverket.no>
Sendt: tirsdag 18. oktober 2022 14:20

Til: Mette Hjelmeland <mette.hjelmeland@kvinnherad.kommune.no>

Emne: SV: Matrikkelrapporter for 4617 57 1, 2 og 4

Hei!

Den er grei. Bare gi meg en lyd når du mener det er klart for føring.
Sender deg en og en rapport så slipper vi noe krøll

Vennlig hilsen
Beate

Fra: Mette Hjelmeland <mette.hjelmeland@kvinnherad.kommune.no>

Sendt: tirsdag 18. oktober 2022 14:01

Til: Beate Gunn Hernar Aase <Beate.Aase@kartverket.no>

Emne: SV: Matrikkelrapporter for 4617 57 1, 2 og 4

Hei. Kunne egentlig tenkt at me førehandsvarslar grunneigarane om det me har tenkt å matrikkelføre. Prøver du å sende den zipa fila på nytt? Eg klarte ikkje å opne det du sendte i denne e-posten. Om eg klarar å varsle grunneigarane ein av dei første dagane kan dei få 2-3 veker å uttale seg.

Med helsing

Mette Hjelmeland | Fagkoordinator Kart og oppmåling | Avdeling for byggesak og geodata

Mobil: +47 996 400 64 | Tlf: 53 48 31 00

www.kvinnherad.kommune.no |



Tenk miljø før du skriv ut!

Fra: Beate Gunn Hernar Aase <Beate.Aase@kartverket.no>

Sendt: torsdag 22. september 2022 13:58

Til: Mette Hjelmeland <mette.hjelmeland@kvinnherad.kommune.no>

Emne: SV: Matrikkelrapporter for 4617 57 1, 2 og 4

Hei!

Det er egentlig pdf format men filene er så store at jeg måtte pakke dem i en zip fil.
Høyreklikk på filen for å «pakke den opp» :-D

Vennlig hilsen
Beate

Fra: Mette Hjelmeland <mette.hjelmeland@kvinnherad.kommune.no>

Sendt: torsdag 22. september 2022 13:55

Til: Beate Gunn Hernar Aase <Beate.Aase@kartverket.no>

Emne: SV: Matrikkelrapporter for 4617 57 1, 2 og 4

Hei. Rart filformat. Kan du sende på pdf? Eller kva program kan desse opnast i ?

Matrikkelrapporter for 4617 57 1, 2 og 4



Beate Gunn Hernar Aase <Beate.Aase@kartverket.no>
Til Mette Hjelmeland

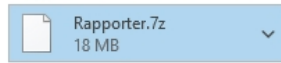

Hei!

Sender som avtalt matrikkelrapporter fra kommunetest.

Beate :-)

Med helsing

Mette Hjelmeland | Fagkoordinator Kart og oppmåling | Avdeling for byggesak og geodata
Mobil: +47 996 400 64 | Tlf: 53 48 31 00

www.kvinnherad.kommune.no |



Tenk miljø før du skriv ut!

Fra: Beate Gunn Hernar Aase <Beate.Aase@kartverket.no>

Sendt: torsdag 22. september 2022 11:31

Til: Mette Hjelmeland <mette.hjelmeland@kvinnherad.kommune.no>

Emne: Matrikkelrapporter for 4617 57 1, 2 og 4

Hei!

Sender som avtalt matrikkelrapporter fra kommunetest.

Beate :-)