



KVINNHERAD
K O M M U N E

Veg og park

STATENS VEGVESEN
Postboks 1010 Nordre Ål

2605 LILLEHAMMER

Saksbehandlar	Tlf. direkte innval	Vår ref.	Dykkar ref.	Dato
Terje Natland	995 74 121	2022/6542-4		27.01.2023

Ny høyring - Oppmoding om vedtak - Parkering forbudt - Rosendalstunet - Kv1096

Det er eit ønske om at det langs Rosendalstunet Kv1096, vert sett opp skilt med parkering forbudt skilt nr 372



372

372 Parkering forbudt

Skiltet angir forbud mot parkering på den side av vegen hvor skiltet er satt opp.

Skiltet gjelder fram til nærmeste vegkryss, eller til nytt skilt 372 «Parkering forbudt», 370 «Stans forbudt», 376 «Parkeringssone», 378 «Slutt på parkeringssone» og 552 «Parkering».

Grunn er at besøkande og andre parkerer langs kommunal veg på sørsida av Rosendalstunet. Dette skaper vanskar for utrykkingskøyretøy, varelevering og vintervedlikehald av kommunal veg. Kvinnherad kommune ber om at det blir fatta vedtak i tråd med dette og slik illustrasjonen under viser.

Skilt blir montert med slike koordinater i UTM33 koordinatsystem:

- N6684471, Ø-1249
- N6684415, Ø-1264
- N6684406, Ø-1280
- N6684412, Ø-1360

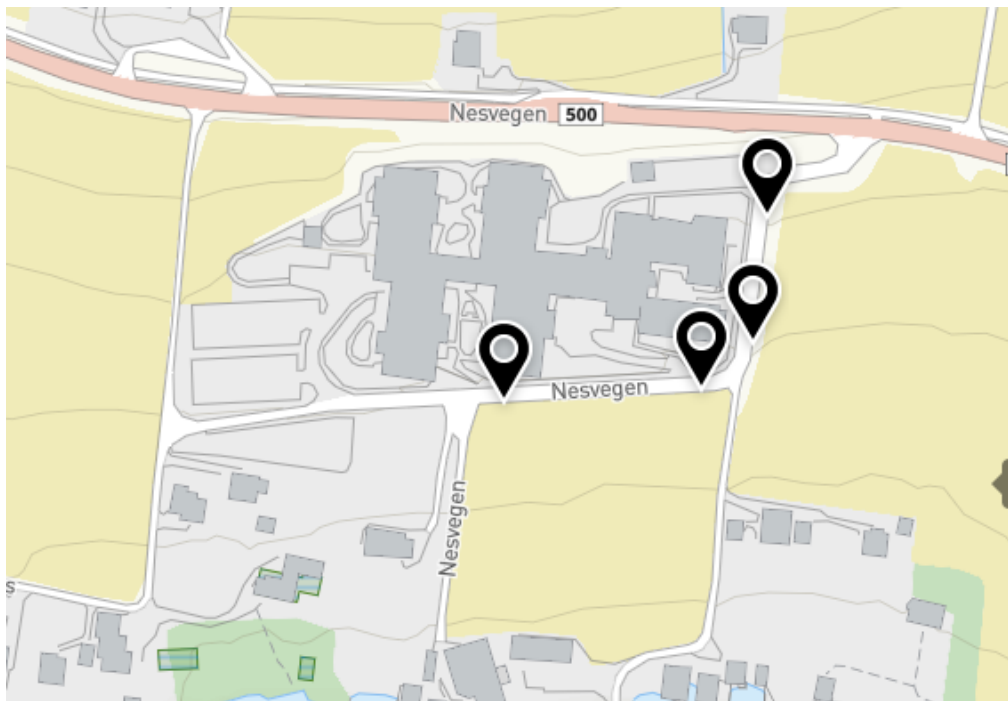

Kartutsnitt 1: Markert føreslegen plassering for skilt 372 «Parkering forbode». I tillegg er det ønskeleg med underskilt 828.2 «Utstrekning for stans og parkeringsregulering. Gjelder mot kjøreretningen.»

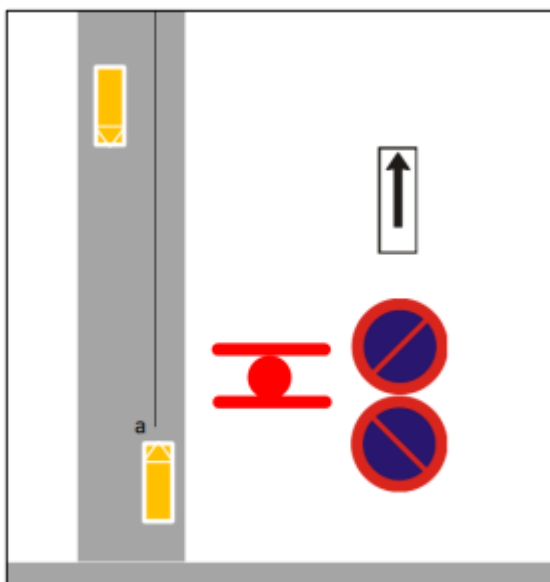

Figur 1: skisse for plassering av underskilt 828.2. Bilar er symbolisert ved gule rektangel.

Skilt nr	Symbol	Antall	Overflate	Størrelse	Merknad
372		4	KI 2	MS	Tosidig
828.2	Underskilt Svart skrift på kvit botn.	4	KI 2	MS	ensidig

Ber om at Statens vegvesen gjer vedtak i tråd med ønskje frå Kvinnherad kommune.

Med helsing
KVINNHERAD KOMMUNE

Terje Natland
Einingsleiar - Veg og park

Brevet er godkjent elektronisk og har difor inga underskrift.