



Kommune: 4617 - KVINNHERAD
Gardsnummer: 146
Bruksnummer: 4

Utskriftsdato/klokkeslett: 04.07.2023 kl. 12:23

Produsert av: Mette Hjelmeland

Dette dokumentet viser resultatet av Arealoverføring ført 20.06.2023.

Orientering om relevant utdrag av matrikkelen

Eit relevant utdrag av matrikkelen viser deler av opplysningane som registrert om matrikkeleiningane (eigedommane). Utdraget viser kva slags endringar som er gjort i matrikkelen knytt til ei forretning, som t.d. kva for grenser som vart behandla. Relevant utdrag av matrikkelen er heimla i Forskrift om eiendomsregistrering av 26. juni 2009 § 9.

Du kan kontakte kommunen for å få komplett matrikkelbrev, dersom du vil sjå alle opplysningar som er registrert om matrikkeleininga.

Om heilskap og nøyaktigheit i relevant utdrag av matrikkelbrevet

Matrikkelen vart etablert ved konvertering av data frå tidlegare register. Det kan variere kor gode slike data er med omsyn til heilskap og nøyaktigheit. I enkelte tilfelle kan grensepunkt og grenselinjer mangle heilt eller delvis, eller vere feil registrerte. Det kan også vere feil og manglar ved registrert bygnings- og adresseinformasjon. Heilskap og kartfestingsnøyaktigheit er oftast betre innanfor enn utanfor tettbygde strøk. Ver merksam på at oppgjewe areal for mange matrikkeleiningar og bygg er usikre.

For utfyllande informasjon: www.kartverket.no/utdragmatrikkel

Matrikkeleining

Matrikkeleiningstype: Grunneigedom
Bruksnamn: NORHEIM
Etableringsdato: 10.12.1856
Skyld: 0,58
Er tinglyst: Ja
Har festegrunnar: Nei
Er seksjonert: Nei

Arealrapport

Tekst	Areal	Kommentar
Utrekna areal for 146 / 4	2 999,3 m2	
Utrekna areal av teig(ar) med fleire matrikkeleiningar, der 146 / 4 inngår	455 m2	Ukjend grenseforløp
Utrekna areal av uregistret jordsameige der 146 / 4 er registrert med del	25 833 m2	Ukjend grenseforløp

Eigarforhold

Tinglyste eigarforhold

Rolle	Status	Føds.d./org.nr	Namn	Brukseinin	Adresse	Andel
Heimshavar		191059	HAKTORSON ANNE LISE	H0101	KORGELISKARET 4 5225 NESTTUN	1 / 4
Heimshavar		241055	HAKTORSON HEINE		TRODLAHAUGEN 132 5412 STORD	1 / 4
Heimshavar		141149	HAKTORSON JOMAR BJARTE		KROKAVEGEN 64 5354 STRAUME	1 / 4
Heimshavar		280159	MUNCH SIV HAKTORSON	H1105	HELLEVEIEN 267 5039 BERGEN	1 / 4

Forretningar der matrikkeleininga er involvert

Forretning Forretningstype Årsak til feilretting	Forretningsdokumentdato Kommunal saksreferanse Nettadresse (URL) Annan referanse	Status	Tinglysing	Endra dato	Matrikkelføring Signatur Dato
Arealoverføring	01.06.2023	Tinglyst		27.06.2023	1224som 20.06.2023
Oppmålingsforretning/arealoverføring	Sak: 2023/1497	Rolle	Matrikkeleining		Arealendring
		Avgjevar	4617 - 146/4		-205
	Jnr: 2023/35	Mottakar	4617 - 147/61		205,1
		Berørt	4617 - Mnr mangler		0

Landmålarnummer	Namn
000143	Mette Hjelmeland

Oversiktskart for 146 / 4

Målestokk 1:5 000
EUREF89 UTM Sone 32

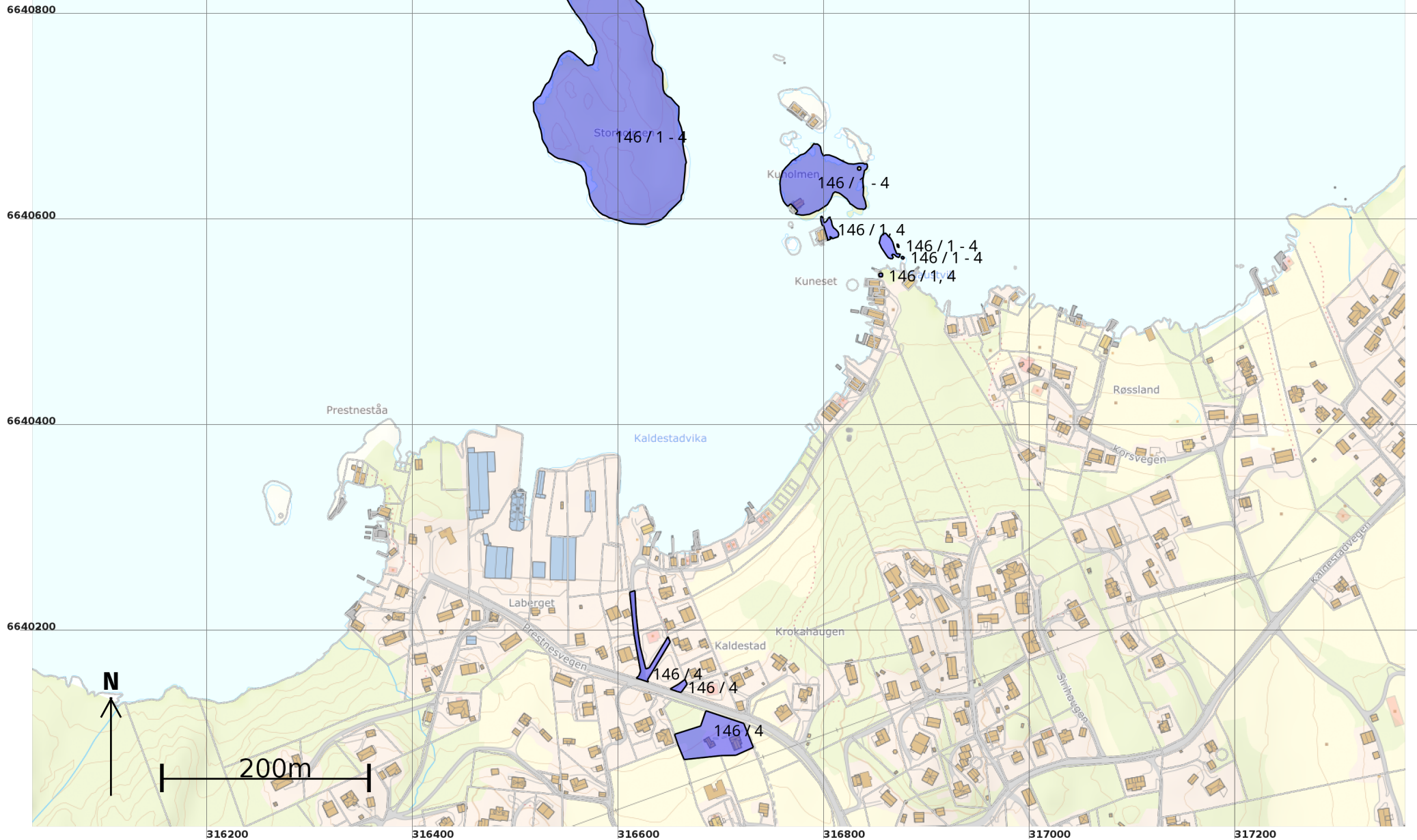

Grenser før "Arealoverføring" ført 20.06.2023

Målestokk 1:250
EUREF89 UTM Sone 32

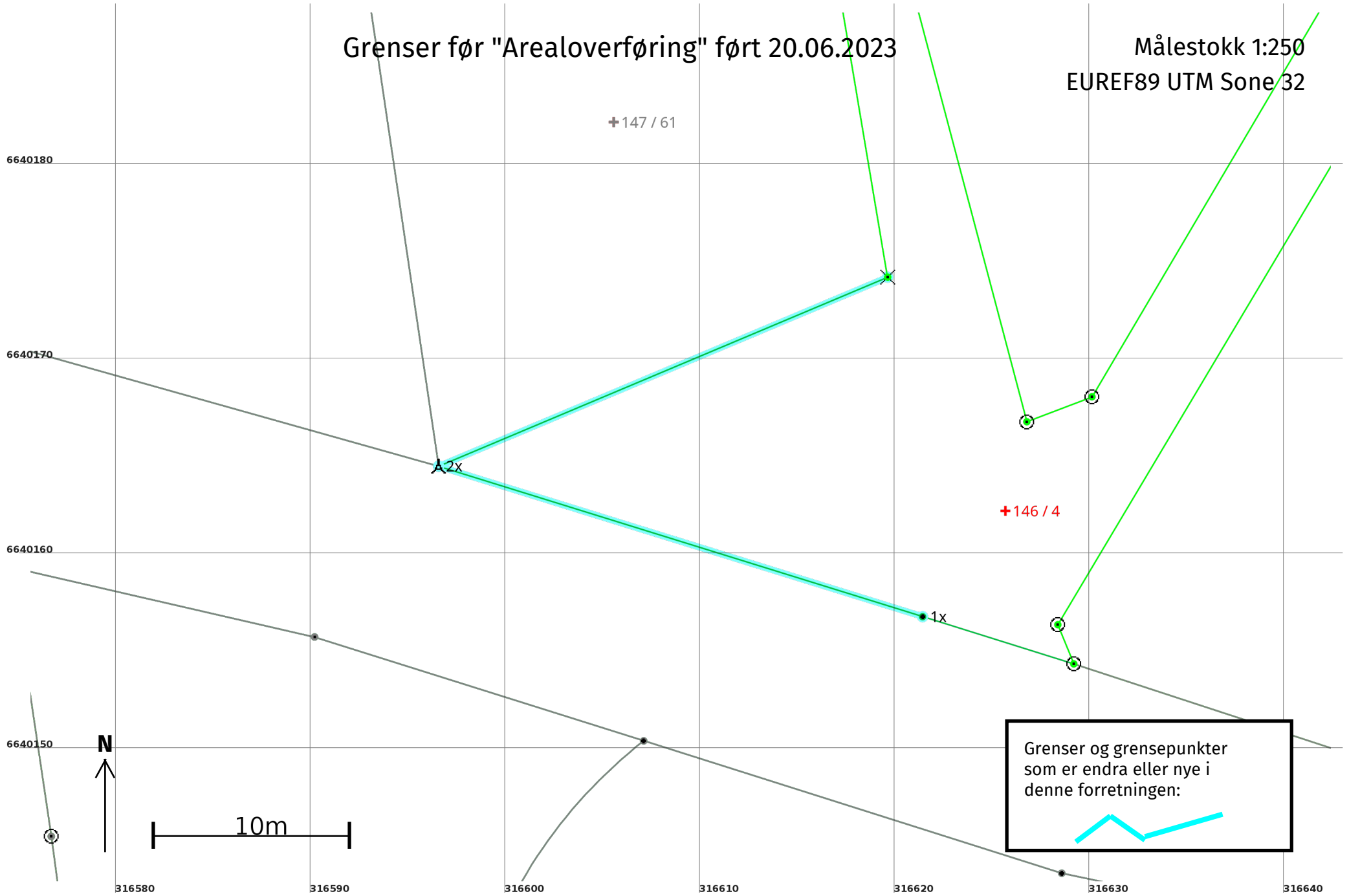

Grenser etter "Arealoverføring" ført 20.06.2023

Målestokk 1:250
EUREF89 UTM Sone 32

