



Kommune: 4617 - KVINNHERAD  
Gardsnummer: 153  
Bruksnummer: 9

Utskriftsdato/klokkeslett: 06.11.2024 kl. 10:01

Produsert av: Mette Hjelmeland

Dette dokumentet viser resultatet av Kvalitetsheving for eksisterande matrikkeleining ført 30.10.2024.

### **Orientering om relevant utdrag av matrikkelen**

Eit relevant utdrag av matrikkelen viser deler av opplysningane som registrert om matrikkeleiningane (eigedommane). Utdraget viser kva slags endringar som er gjort i matrikkelen knytt til ei forretning, som t.d. kva for grenser som vart behandla. Relevant utdrag av matrikkelen er heimla i Forskrift om eiendomsregistrering av 26. juni 2009 § 9.

Du kan kontakte kommunen for å få komplett matrikelbrev, dersom du vil sjå alle opplysningar som er registrert om matrikkeleininga.

### **Om heilskap og nøyaktigheit i relevant utdrag av matrikelbrevet**

Matrikkelen vart etablert ved konvertering av data frå tidlegare register. Det kan variere kor gode slike data er med omsyn til heilskap og nøyaktigheit. I enkelte tilfelle kan grensepunkt og grenselinjer mangle heilt eller delvis, eller vere feil registrerte. Det kan også vere feil og manglar ved registrert bygnings- og adresseinformasjon. Heilskap og kartfestingsnøyaktigheit er oftast betre innanfor enn utanfor tettbygde strøk. Ver merksam på at oppgjve areal for mange matrikkeleiningar og bygg er usikre.

For utfyllande informasjon: [www.kartverket.no/utdragmatrikel](http://www.kartverket.no/utdragmatrikel)

## Matrikkeleining

Matrikkeleiningstype: Grunneigedom  
Bruksnamn: SUNDE  
Etableringsdato:  
Skyld: 2,08  
Er tinglyst: Ja  
Har festegrunnar: Nei  
Er seksjonert: Nei

## Arealrapport

| Tekst                     | Areal        | Kommentar           |
|---------------------------|--------------|---------------------|
| Utrekna areal for 153 / 9 | 131 832,8 m2 | Ukjend grenseforløp |

## Eigarforhold

### Tinglyste eigarforhold

| Rolle        | Status | Føds.d./org.nr | Namn           | Brukseinin | Adresse                                     | Andel |
|--------------|--------|----------------|----------------|------------|---|-------|
| Heimelshavar |        | 230548         | SUNDE JON OLAV |            | BRATTAVEGEN 10<br>5450 SUNDE I SUNNHORDLAND | 1 / 1 |

## Forretningar der matrikkeleininga er berørt

| Forretning<br>Forretningstype<br>Årsak til feilretting                              | Forretningsdokumentdato<br>Kommunal saksreferanse<br>Nettadresse (URL)<br>Annan referanse | Status | Tinglysing      | Endra dato | Matrikkelføring<br>Signatur Dato |
|---|---|--------|-----------------|------------|----------------------------------|
| Kvalitetsheving for eksisterande matrikkeleining<br>Opplysninger fra eldre dokument | 30.10.2024<br>Sak 2022/4675   |        |                 |            | 1224som 30.10.2024               |
|   |   | Rolle  | Matrikkeleining |            | Arealendring                     |
|   |   | Berørt | 4617 - 153/9    |            | 0                                |
|   |   | Berørt | 4617 - 153/52   |            | 0                                |
|   |   | Berørt | 4617 - 153/333  |            | 0                                |
|   |   | Berørt | 4617 - 153/335  |            | 0                                |
|   |   | Berørt | 4617 - 153/347  |            | 0                                |
|   |   | Berørt | 4617 - 153/365  |            | 0                                |
|   |   | Berørt | 4617 - 153/385  |            | 0                                |
|   |   | Berørt | 4617 - 153/386  |            | 0                                |
|   |   | Berørt | 4617 - 153/421  |            | 0                                |
|   |   | Berørt | 4617 - 153/422  |            | 0                                |
|   |   | Berørt | 4617 - 153/423  |            | 0                                |
|   |   | Berørt | 4617 - 153/433  |            | 0                                |
|   |   | Berørt | 4617 - 153/439  |            | 0                                |
|   |   | Berørt | 4617 - 153/442  |            | 0                                |

# Oversiktskart

Målestokk 1:20 000  
EUREF89 UTM Sone 32

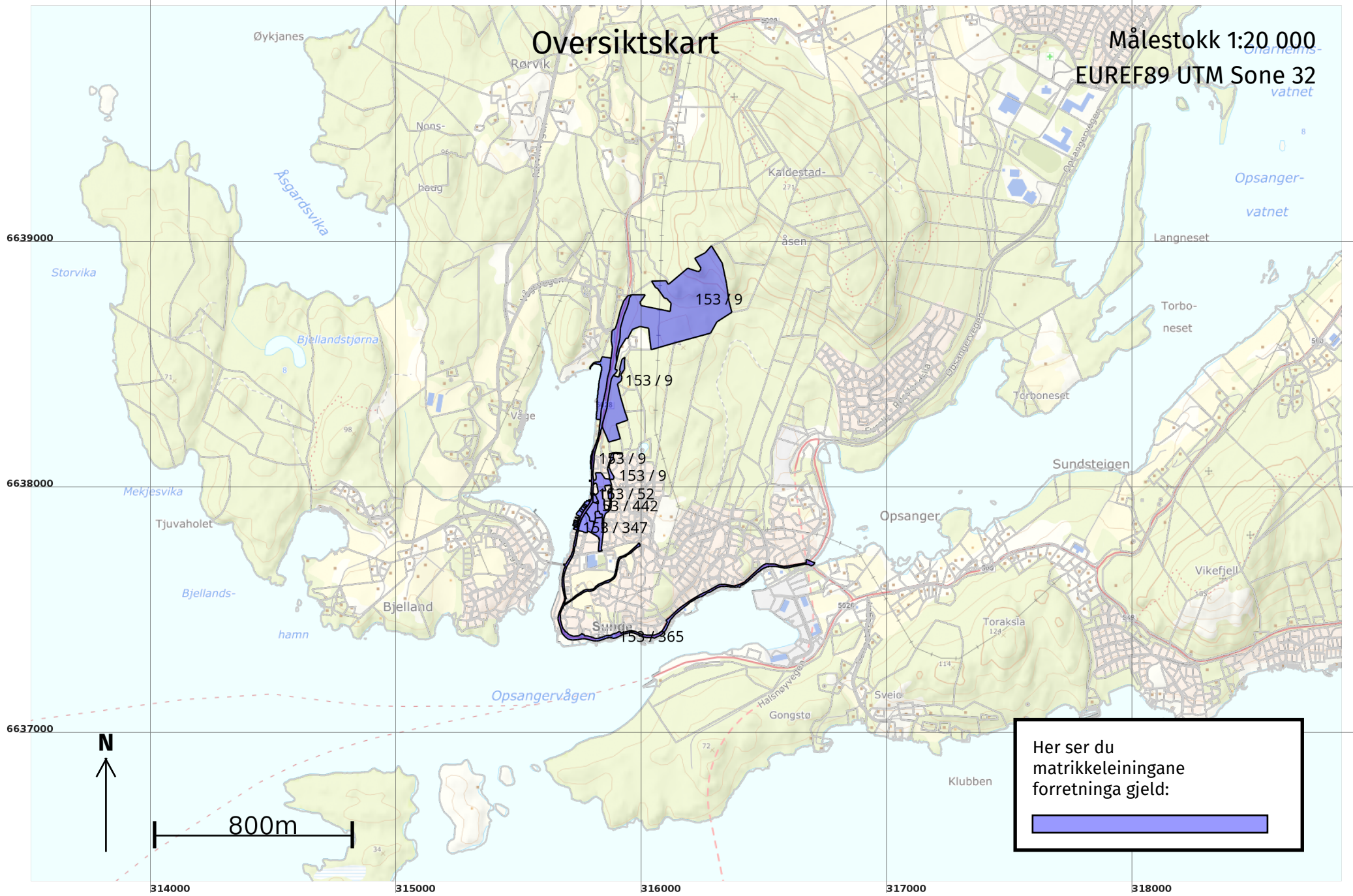

Her ser du matrikkeleiningane forretinga gjeld:



# Oversiktskart for 153 / 9

Målestokk 1:10 000  
EUREF89 UTM Sone 32

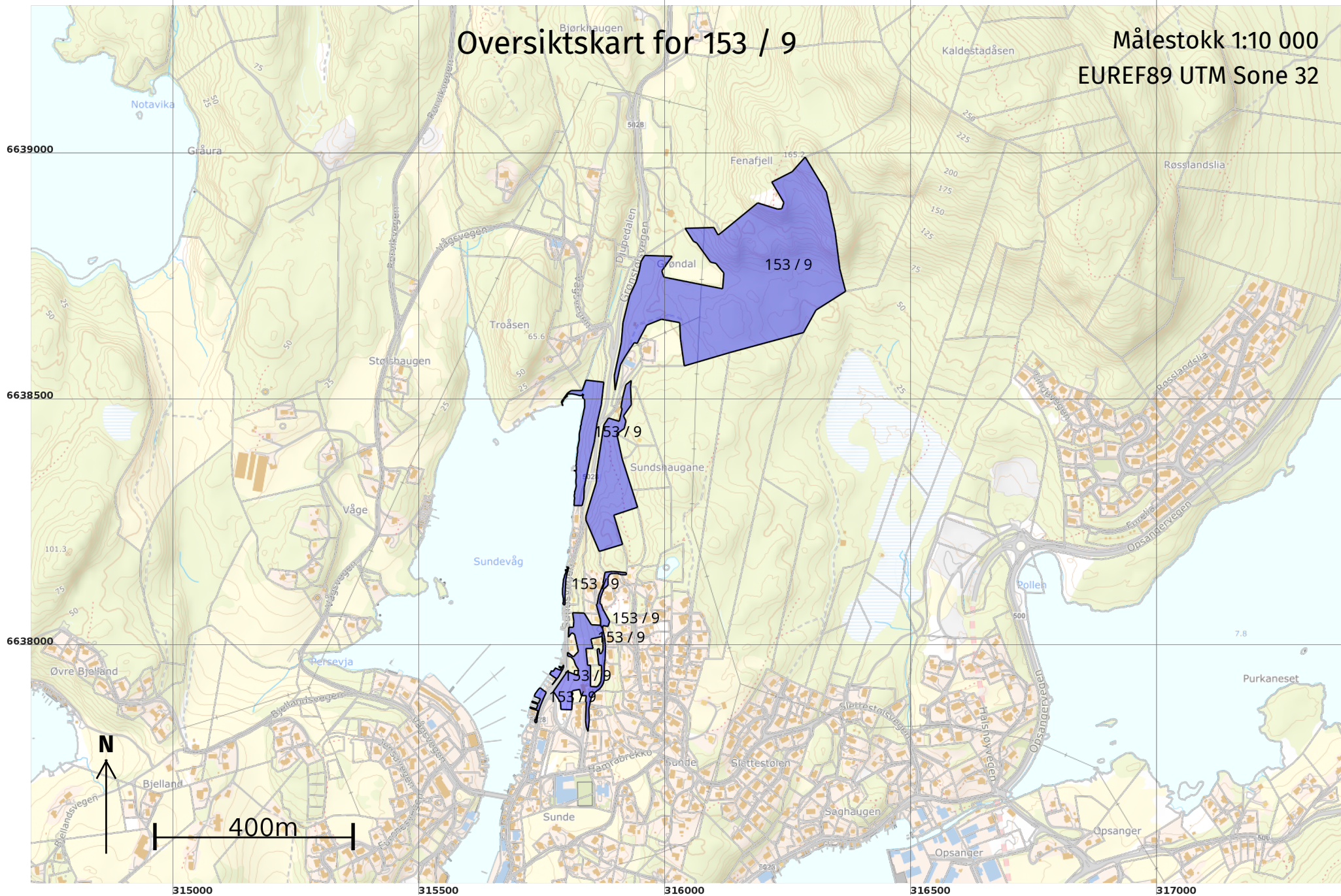

# Grenser før "Kvalitetsheving for eksisterende matrikkeleining" ført 30.10.2024

Målestokk 1:500  
EUREF89 UTM Sone 32

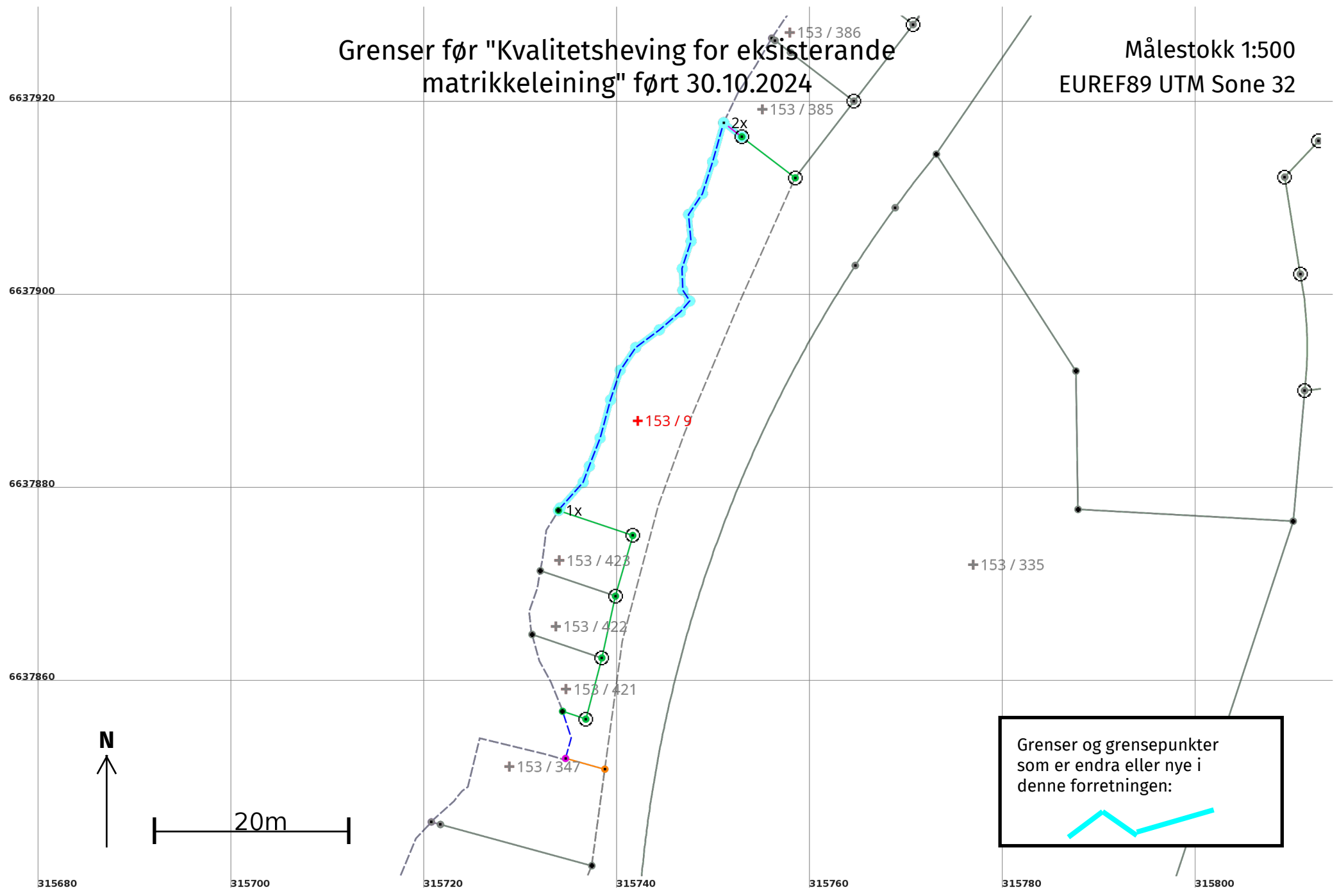

# Grenser etter "Kvalitetsheving for eksisterende matrikkeleining" ført 30.10.2024

Målestokk 1:500  
EUREF89 UTM Sone 32

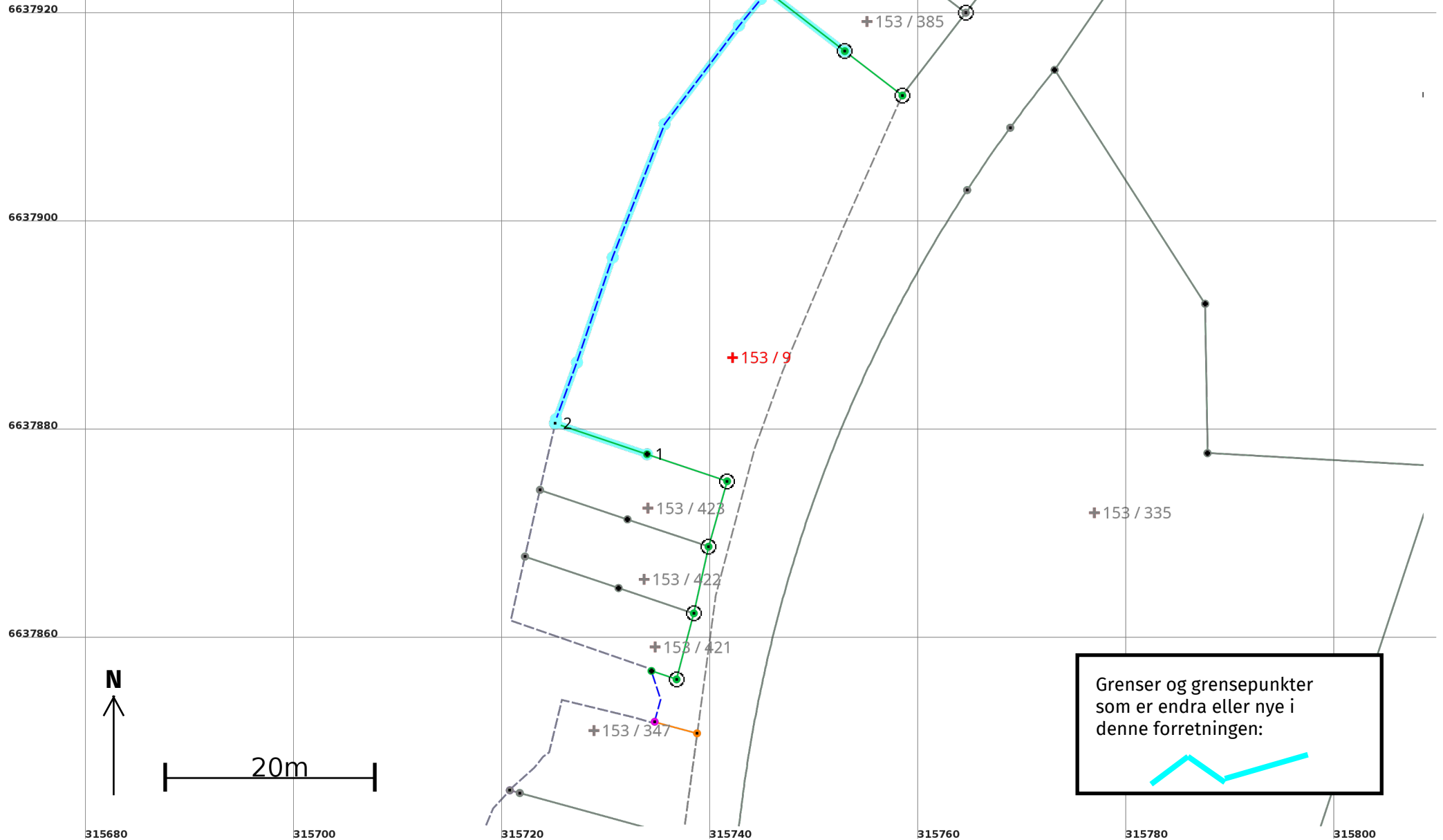



# Grenser før "Kvalitetsheving for eksisterende matrikkeleining" ført 30.10.2024

Målestokk 1:250  
+153 / 52  
EUREF89 UTM Sone 32

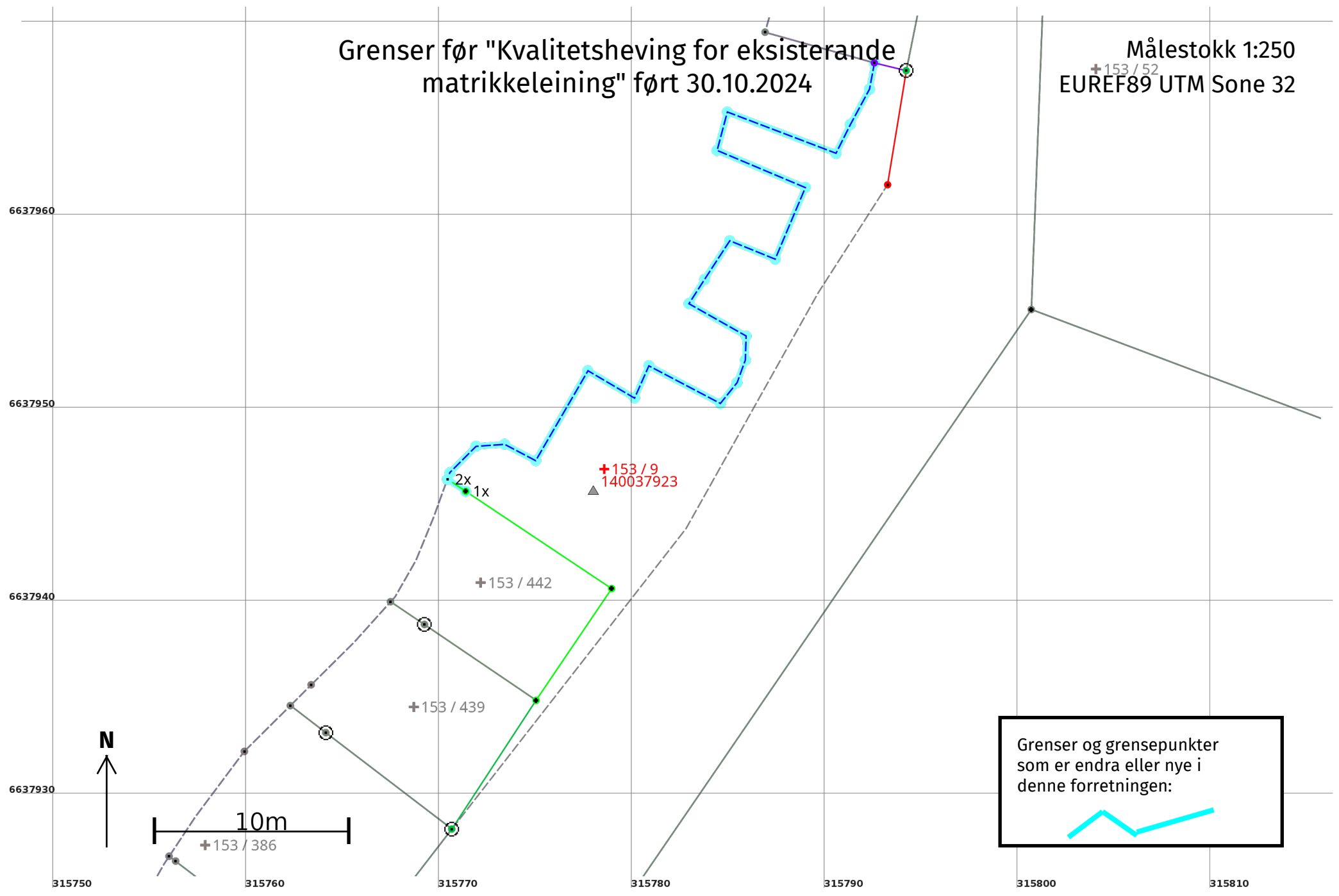

# Grenser etter "Kvalitetsheving for eksisterende matrikkeleining" ført 30.10.2024

Målestokk 1:250  
+153 / 52  
EUREF89 UTM Sone 32

