

Eksisterende terreng

Bearbeidet terreng

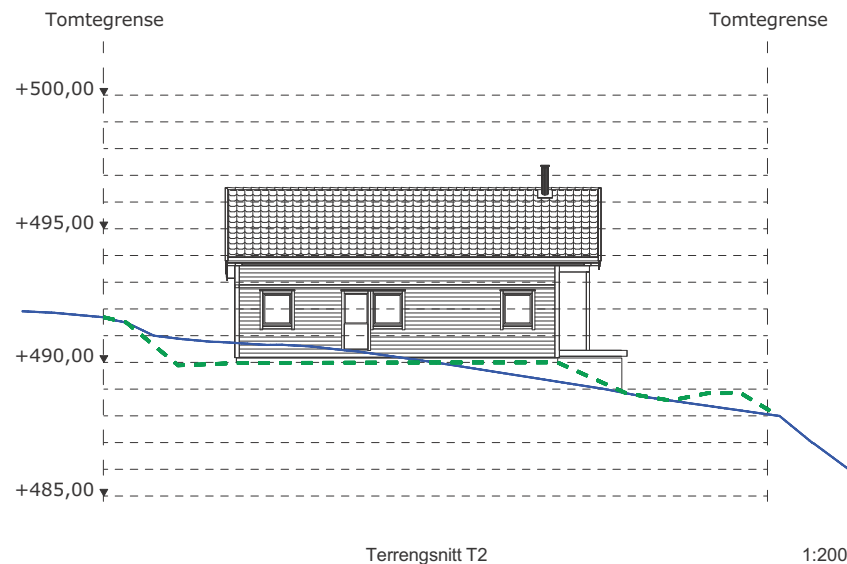
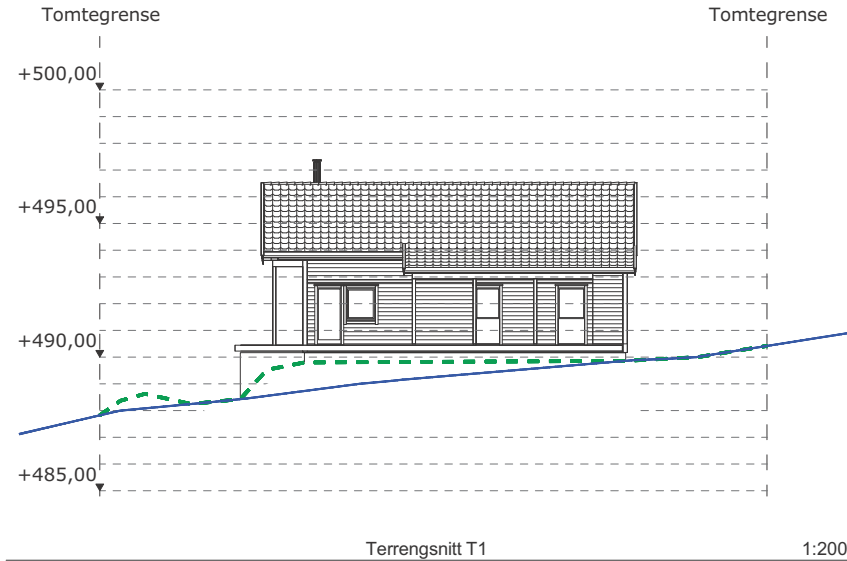

MERKNADER:

NB! Norgeshus AS tar ikke ansvar for feil eller mangler i kartgrunnlaget. Det kan ikke brukes til detaljprosjektering/utstikking uten verifisering i marken. Dersom det oppdages avvik, må prosjekterende opplyses om dette.

Balkong med nivåforskjell > 0,5 meter til terreng må sikres iht. TEK17.
Terreng i fall 1:50 i avstand 3,0 meter fra bygning.

C	19.11.24	FDV/som bygget	KSR	
B	28.08.23	Kotehøyde hytte. Bearbeidet terreng T1 og T2	KSR	
A	28.08.23	Eksisterende og bearbeidet terreng	KSR	
Index	Dato	Beskrivelse	Sign	Kontr.

BYGGEKOMMUNE:	GNR/BNR:	POSTNR:	POSTSTED:
Kvinnherrad	251/7	5498	Matre
ADRESSE:			MOH:
Bjørkestølen 4			moh

TEGNET AV:	KONTROLLERT AV:	DATO:	FORMAT:
KSR	LEH	06.06.23	A3

PROSJEKT:	PROSJEKTNR.:
Hytte Bjørlestølen	23-0366
TEGNINGEN VISER:	TEGNING NR.:
Terrengsnitt T1 og T2	ARK-2-0-02
STATUS:	MÅLESTOKK:
Byggemelding	1:200

TILTAKSHAVER:

Einar Holsvik

BYGGEFIRMA:



INGENIØR- OG ARKITEKTKONTORET NORGESHUS AS, PB 161, 7223 MELHUS, TLF: 72 85 69 00

TEGNINGEN ER BESKYTTET ETTER LOV OM OPPHAVSRETT OG EIES AV
NORGESHUS AS. TEGNINGER SKAL IKKE BENYTTES UTEN VÅR TILLATELSE.
TEGNINGEN GJELDER IKKE SOM ARBEIDSTEGNING.

REV.

C

Eksisterende terreng

Bearbeidet terreng

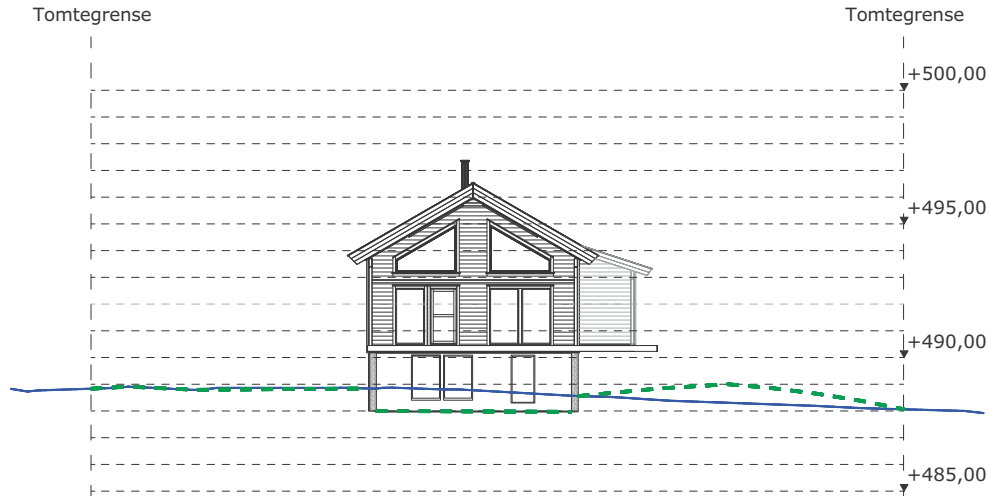

Terrenzschnitt T3

1:200

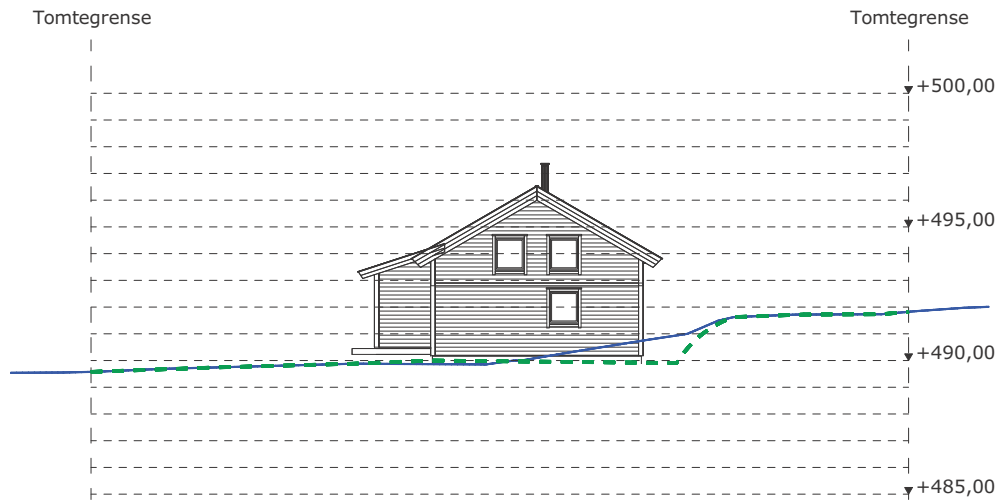

Terrenzschnitt T4

1:200

MERKNADER:

NB! Norgeshus AS tar ikke ansvar for feil eller mangler i kartgrunnlaget. Det kan ikke brukes til detaljprosjektering/utstikking uten verifisering i marken. Dersom det oppdages avvik, må prosjekterende opplyses om dette.

Balkong med nivåforskjell > 0,5 meter til terreng må sikres iht. TEK17. Terreng i fall 1:50 i avstand 3,0 meter fra bygning.

Index	Dato	Beskrivelse	Sign	Kontr.
D	19.11.24	FDV/som bygget	KSR	
C	28.08.23	Kotehøyde hytte, bearbeidet terreng	KSR	
B	28.08.23	Eksisterende og bearbeidet terreng	KSR	
A	08.06.23	Justering terreng nordvest for hytte i terrenzschnitt T3	KSR	

BYGGEKOMMUNE:	GNR/BNR:	POSTNR:	POSTSTED:
Kvinnherrad	251/7	5498	Matre
ADRESSE:			MOH:
Bjørkestølen 4			moh

TEGNET AV:	KONTROLLERT AV:	DATO:	FORMAT:
KSR	LEH	06.06.23	A3

PROSJEKT:	PROSJEKTNR.:
Hytte Bjørlestølen	23-0366
TEGNINGEN VISER:	TEGNING NR.:
Terrenzschnitt T3 og T4	ARK-2-0-03
STATUS:	MÅLESTOKK:
Byggemelding	1:200

TILTAKSHAVER:
Einar Holsvik

BYGGEFIRMA:

NORGESHUS
Byggfirma
Kjell Høyland

INGENIØR- OG ARKITEKTKONTORET NORGESHUS AS, PB 161, 7223 MELHUS, TLF: 72 85 69 00

TEGNINGEN ER BESKYTTET ETTER LOV OM OPPHAVSRETT OG EIES AV NORGESHUS AS. TEGNINGER SKAL IKKE BENYTTES UTEN VÅR TILLATELSE. TEGNINGEN GJELDER IKKE SOM ARBEIDSTEGNING.	REV. D
---	-----------

Eksisterende terreng

Bearbeidet terreng

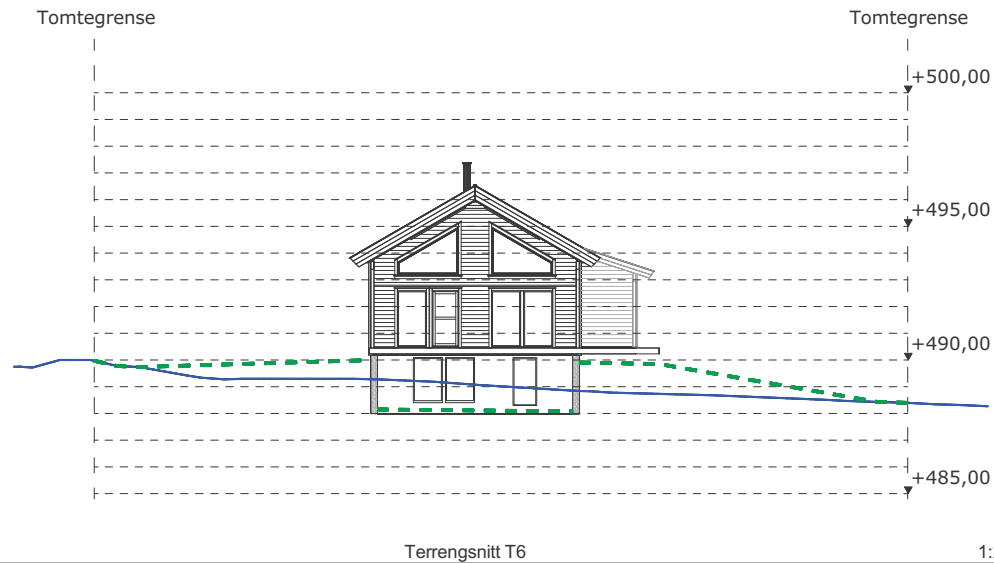
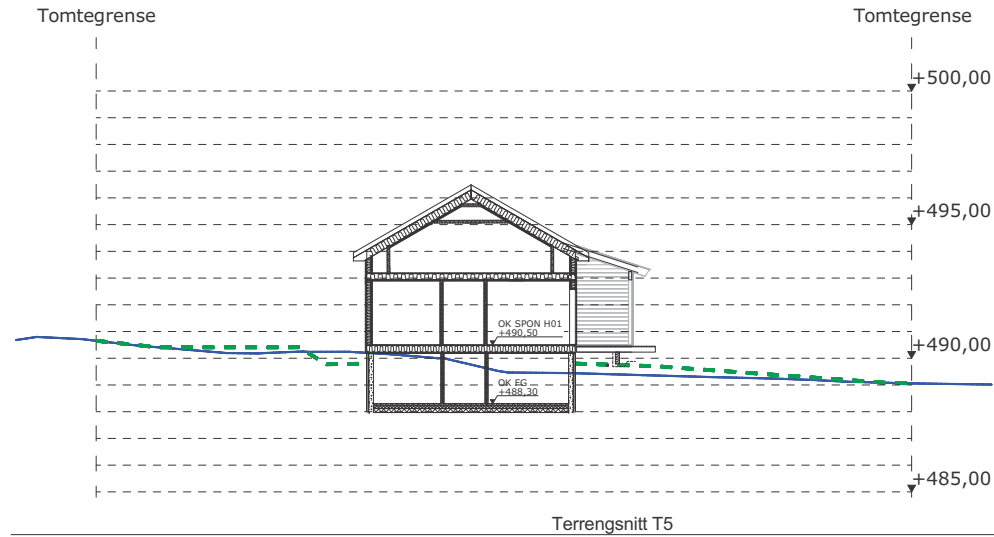

MERKNADER:

NB! Norgeshus AS tar ikke ansvar for feil eller mangler i kartgrunnlaget. Det kan ikke brukes til detaljprosjektering/utstikking uten verifisering i marken. Dersom det oppdages avvik, må prosjekterende opplyses om dette.

Balkong med nivåforskjell > 0,5 meter til terreng må sikres iht. TEK17. Terreng i fall 1:50 i avstand 3,0 meter fra bygning.

Index	Dato	Beskrivelse	Sign	Kontr.
C	19.11.24	FDV/som bygget	KSR	
B	30.08.23	Gj.snittlig terrengnivå, og avstand til himling kjeller	KSR	
A	28.08.23	Kotehøyde hytte, bearbeidet terreng	KSR	
	28.08.23	Nye terrenzschnitt	KSR	

BYGGEKOMMUNE: Kvinnherrad	GNR/BNR: 251/7	POSTNR: 5498	POSTSTED: Matre
ADRESSE: Bjørkestølen 4			MOH: moh

TEGNET AV: KSR	KONTROLLERT AV: LEH	DATO: 06.06.23	FORMAT: A3
-------------------	------------------------	-------------------	---------------

PROSJEKT: Hytte Bjørlestølen	PROSJEKTNR.: 23-0366
TEGNINGEN VISER: Terrenzschnitt T5 og T6	TEGNING NR.: ARK-2-0-04
STATUS: Byggemelding	MÅLESTOKK: 1:200

TILTAKSHAVER:
Einar Holsvik

BYGGEFIRMA:

NORGESHUS
Byggfirma
Kjell Høyland

INGENIØR- OG ARKITEKTKONTORET NORGESHUS AS, PB 161, 7223 MELHUS, TLF: 72 85 69 00

TEGNINGEN ER BESKYTTET ETTER LOV OM OPPHAVSRETT OG EIES AV NORGESHUS AS. TEGNINGER SKAL IKKE BENYTTES UTEN VÅR TILLATELSE. TEGNINGEN GJELDER IKKE SOM ARBEIDSTEGNING.	REV. C
---	-----------