

Kvinnherad  
Oppmålingskontoret  
Rosendalsvegen 10  
5470 Rosendal

post@kvinnherad.kommune.no

Sunnhord.folkehøgskule  
(adresse Mangler)

**Deres referanse:**

**Vår referanse:**  
20244963

**Saksbehandler:**  
Mette Hjelmeland  
**Saksbehandler:**  
99640064

**Dato:**  
22.11.2024

## **Oversendelse av protokoll fra oppmålingsforretning den torsdag 21. november 2024 - Klarlegging av eksisterende grense (Matr.lovens § 6)**

Viser til oppmålingsforretning som ble avholdt over gnr.189 bnr.7 den torsdag 21. november 2024.

Protokollen er nå klar for gjennomsyn.

Matrikelloven kap. 9 § 46 gir de berørte parter klagerett på oppmålingsforretningens utførelse og med de grenser som ble klarlagt under forretningen. Eventuelle merknader sendes skriftlig til undertegnede så snart som mulig og senest innen fredag 6. desember 2024. Så snart klagefristen er utløpt, eller det på et tidligere tidspunkt er mottatt melding om at den utførte oppmålingsforretningen godkjennes, vil grensene som er behandlet i oppmålingsforretningen bli innført i matrikkelen. Nye matrikkelenheter og arealoverføringer sendes til tinglysing for oppretting/overføring i grunnboken. Etter tinglysing vil nytt Matrikelbrev blir sendt til alle berørte parter.

Vennlig hilsen

Mette Hjelmeland  
Oppmålingsingeniør/Fagkoordinator  
mette.hjelmeland@kvinnherad.kommune.no

*Dette brevet er elektronisk godkjent og har derfor ingen håndskreven signatur.*

Likelydende brev sendt til  
Kloster Birgit Marie, Naustvikvegen 42, 5455 Halsnøy Kloster  
Kloster Tore, Øvre Kråkenes 101 B, 5152 Bønes  
Sunnhordland Folkehøgskule, Naustvikvegen 26, 5455 Halsnøy Kloster  
Ommer Arne Helge, Klostervegen 68, 5455 Halsnøy Kloster  
Sunnhord.folkehøgskule, (adresse Mangler),

# Protokoll for oppmålingsforretning etter lov om eiendomsregistrering (Matrikkeloven)

Journalnr  
2024/4963Oppdragsnr  
2024/60

## Matrikkelmyndighet

Kommune	K.nr	Adresse	Postnr	Poststed
Kvinnherad	4617	Rosendalsvegen 10	5470	Rosendal

## Eiendom

Gateadresse	Gnr	Bnr	Fnr	Snr	Hjemmelshaver
Naustvikvegen 44	189	7	0	0	Sunnhordland Folkehøgskule (Hjemmelshaver)

## Om forretningen

Forretningen avholdt:	Dato	Kl	Sted
	21.11.2024	10.00	På parsellen 189/53

Forretningen gjelder opprettelse av matrikkelenhet

 Grunneiendom  Festegrunn  Anleggseiendom  Uteareal eierseksjon

Forretningen gjelder registrering av eksisterende grunn

 Grensejustering  Klarlegging av eksisterende grense  Nymerking av eksisterende grense  Registrering av ureg. jordsameie  Matrikulering av umatrikulert grunn  
 Arealoverføring  Annet

Beskrivelse

Saksbehandling	Tillatelsesdato	Dato for fullstendig rekvisisjon	Beregnet dato for fullført matrikulering
		30.10.2024	
Rekvirent	Sunnhordland Folkehøgskule		Rekvisjonsdato
			30.10.2024

## Habilitet

Landmålerens navn  
Mette Hjelmeland

- Landmåler orienterte partene om det forelå forhold av personlig eller økonomisk art som kunne tilsa inhabilitet.  
 Hadde noen av partene merknader/innsigelser til gjennomføringen av forretningen?  Nei  Ja (jf. vedlegg)

## Varsling og oppmøte

Varselet om oppmålingsforretning inneholdt en liste over de personer som var varslet, deres partsstilling, varslingsdato og varslingsmåte. Under forretningen ble det oppfordret til alle å bekrefte sitt frammøte ved underskrift på listen og fremvisning av legitimasjon. (Jf. vedlegg).

Ev. merknader til varslingen

Ingen merknader er kommet inn i forbindelse med varslinga

## Saksdokumenter - bakgrunn for forretningen

Dokumenttype	Beskrivelse	Journalpost nr	Vedlegg nr	Ikke relevant
Rekvisisjon av oppmålingsforretning	Sak 2024/4963	1		
Annet saksdokument				x
Vedtak (tillatelse) etter pbl				x
Varsel om oppmålingsforretning	Sak 2024/4963	2-6		
Situasjonskart og situasjonsplan				x
Konsesjonsdokument				x
Servitutt				x
Uttalelser/tillatelse fra andre myndigheter				x
Avtaler				x

**Beskrivelse av grenser, grensemerker, målemetode og nøyaktighet mv.**

Pkt.nr	Type merke	Status	Punkt godkj. av partene	Målemetode	Nøyaktighet (cm)
1	Offentlig godkjent grensemerke Nedsatt i: Jordfast stein	Grensepunkt kontrollert	Godkjent	Terrengmålt	11
2	Offentlig godkjent grensemerke Nedsatt i: Jordfast stein	Grensepunkt kontrollert	Godkjent	Terrengmålt	11
5	Offentlig godkjent grensemerke Nedsatt i: Jord	Nytt grensepunkt	Godkjent	GPS Fasemåling RTK	1
7	Offentlig godkjent grensemerke Nedsatt i: Jord	Grensepunkt kontrollert	Godkjent	GPS Fasemåling RTK	10
3	Offentlig godkjent grensemerke Nedsatt i: Jord	Nytt grensepunkt	Godkjent	GPS Fasemåling RTK	1

## Oppsummering og erklæring fra landmåler

Landmåler vurderer og gir ev. kommentarer til: • tillatelsen • rekvisisjonen • varsel om oppmålingsforretning • forberedelse av oppmålingsforretning • oppmålingsforretningen • måle- og beregningsarbeid • fakturering • matrikulering • tinglysing • utsendelse av matrikkelbrev • klageadgang og frister

### Generelt:

Oppmålingsforretninga vert gjennomført etter reglane i matrikkellovas § 33 og 34 i samsvar med reglane for god landmålariskikk. Jamfør MF § 27 1.ledd bokstav h.

### Landmålar:

Kommunen har utpeikt landmålar Mette Hjelmeland. Landmålar er tildelt landmålarbrev, jf. Matrikkellova 38. Landmålarnummer 143.

### Habilitet:

Landmålararen er tilsett i Kvinnherad kommune, men har ei nøytral rolle under oppmålingsforretninga. Det er ingen merknader til landmålararens habilitet, og vedkommande erklærer å ikkje ha personlege eller økonomiske forhold til nokon av partane.

### Rekvisisjon:

Saka er rekvirert den 30.10.2024, av Sunnhordland folkehøgskule v/Bente Sjo

### Varsling og oppmøte:

Forretninga vart halde den 21.11.2024

### Dei som møtte på forretninga var:

Bente Sjo, dagleg leiar ved Sunnhordland folkehøgskule. Bente har i tillegg med fullmakt frå styremedlem Nina Monssen. Ellers møtte Tor Bjelland og Jostein Svalland frå Sunnhordland folkehøgskule. Nabo Arne Helge Ommer møtte.

Dei som ikkje møtte:

Birgit Marie Kloster (189/53) og Tore Kloster (189/87)

### Eigedomens grunnboksblad:

Jamfør MF § 27 1.ledd bokstav d.

Grunnboka er sjekka.

Føreligg det urådighet? Nei.

Veit partane om det føreligg bruksrettar og servituttar som er berørt av forretninga? Ingenting kom fram under forretninga  
Kjem det fram nokon ikkje-tinglyste servituttar under forretninga som har betydning? Ingenting kom fram under forretninga

### Gjennomføring av forretninga:

Kartutsnitt med dato for eksisterande grenser. Ligg vedlagt Jamfør MF 38 2.ledd.

Framlagt dokumentasjon, kilder for påviste grenser/rettigheter. Partspåstander? (Legg dette som vedlegg til protokoll). Jamfør MF § 38 1.ledd bokstav c, samt 3.ledd. Det ligg føre skylddelingsdokument for eigedomen 189/53. Eigedomen 189/87 er klarlagt med oppmålingsforretning. Målebrevet for denne ligg vedlagt. Det same er hjørnepunktet mellom eigedomane 189/7, 190/3 og 189/3.

Beskriving av grenser og grensemerke.

189/53 består etter denne forretninga av følgjande punkt:

- 1 - Offentleg godkjent grensemerke - gjennfunnet og kontrollert
- 2 - Offentleg godkjent grensemerke - gjennfunnet og kontrollert
- 5 - Offentleg godkjent grensemerke - nytt merke i jord
- 7 - Offentleg godkjent grensemerke - gjennfunnet og kontrollert
- 3 - Offentleg godkjent grensemerke - nytt merke i jord

Ved deling av tomta til Tore Kloster vart grensene til 189/53 omtala. Det gjekk fram av denne forretninga at grensene mellom desse eigedomane var uklar, og at ei ny grenselinje mellom 189/53 og 189/87 vart definert på nytt ved punkta 1 og 2. Det går og fram av dette målebrevet av grenselinja fortsetter i same retning. Eit gammalt kart landmålar fann i arkivet (vedlegg 7) tyder på at grensa gjekk vidare til eigdommen 189/3 (punkt 5), slik vi i denne forretninga også kom fram til. Eg legg og ved dette gamle kartet sjølv om dette nødvendigvis er ei kjelde til utstrekninga av 189/53. Punkt 5 vert satt inn på eksisterande grenselinje. Eigedomen fortsetter vidare til punktet 7, som er klarlagt frå før. Deretter til punktet 3 og tilbake til til utgangspunktet, punkt 1. Punkt 3 fann vi ikkje, men setter eit forslag til ny grense her, etter det gamle kartet i vedlegg 7. Om landmålar ikkje høyrer frå partane innan fristen på 2 veker, vert desse punkta lagt inn i kartet.

Parsellen 189/53 vert 1449 m2.

Har kommunen unnlate å sette ned grensemerke - grunngeving. Dersom grensepunktet ikkje merkast skal det provisorisk merkast med maling, plugg eller liknande. Jamfør MF § 41 2.ledd, MF § 7 2.ledd og ML § 34.  
Alle punkt er merka med offentlege godkjende grensemerker.

### Måling og berekning:

Målingane er utført med GNSS-utstyr (GPS) og målingane er gjennomført i samsvar med krava i standarden «stedfesting av

Sted	Dato	Underskrift
Rosendal	21.11.2024	<i>Mette Kjelmland</i>

(saksdokumenter som kommer til under oppmålingsforretningen) Vedlegg				
Relevant	Dokumenttype	Beskrivelse	Journalpost nr.	Vedlegg nr.
X	Partsliste			3
X	Beregningsdokumentasjon	Beregningsdokumentasjon	30947-1/2024	8
x	Fullmakt			4
	Avtaler			
X	Hjemmelsdokument (matrikkelbrev, ekspropriasjonsvedtak, andelsbevis, tinglyst skjøte)			5,6
	Arealregnskap			
	Begjæring/tillatelse til seksjonering/reseksjonering			
	Partspåstander			
	Forlik/voldgift			
x	Kartvedlegg til protokoll			1,2,7

Vedlegg 1

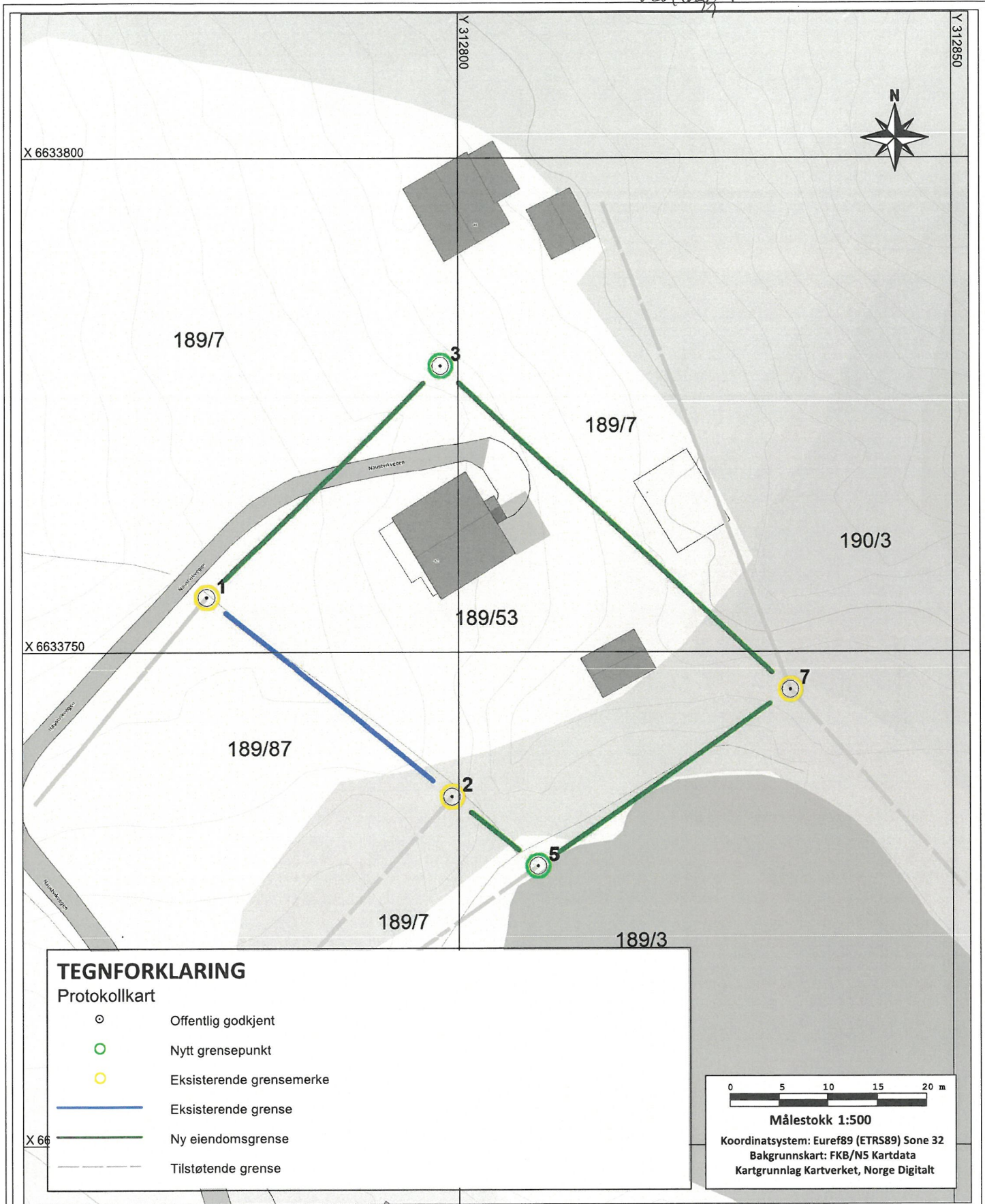

## Kartvedlegg til protokoll for oppmålingsforretning

Rekvirent  
Sunnhordland Folkehøgskule

Eiendom  
189/7

Saks nr. 20244963

Oppdragnr. 2024/60

Forretningsdato 21/11/2024

Landmåler Mette Hjelmeland

Kvinnherad

Eksisterende grenser

Vedlegg 2.

20.11.24

Y 312800

X 6633800

X 6633750

X 6633700

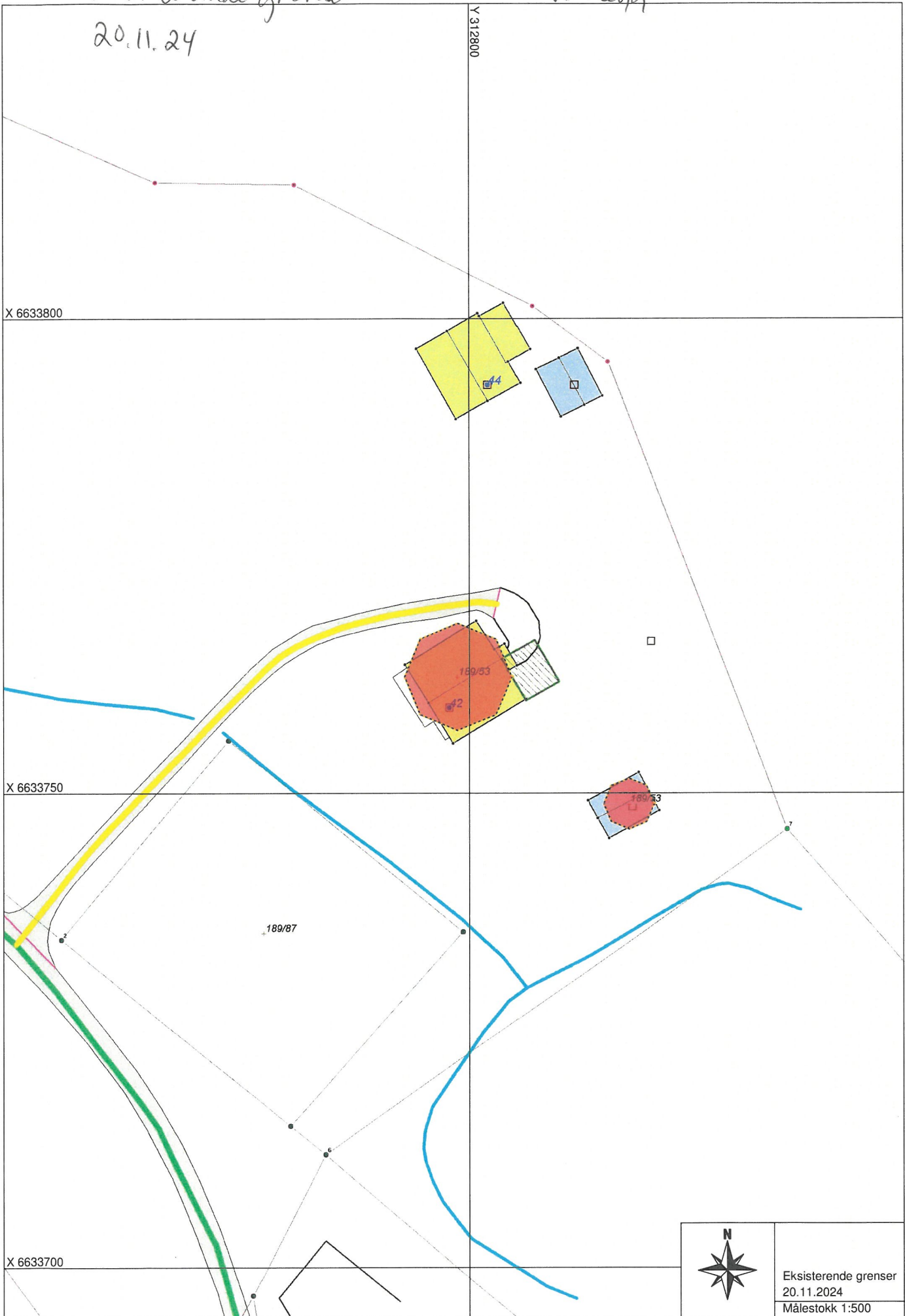

	Eksisterende grenser
	20.11.2024
	Målestokk 1:500



Vedlegg 4



KVINNHERAD  
K O M M U N E

Sektor samfunnsutvikling - avdeling byggesak og geodata

SUNNHORDLAND FOLKEHØGSKULE  
Naustvikvegen 26

5455 HALSNØY KLOSTER

Saksbehandlar	Tlf. direkte innval	Vår ref.	Dykkar ref.	Dato
Mette Hjelmeland	996 400 64	2024/4963-7		15.11.2024

## Fullmakt - rekvisisjon av oppmålingsforretning - 189/7

Hei. I følge Brønnøysundregisteret er det styreleiar og ein styremedlem i fellesskap som har signaturrett for Sunnhordland folkehøgskule. Fint om de tar med ei stadfesting, frå dei, på at oppmålingsforretninga kan gjennomførast. Ta dette gjerne med oppmålingsforretninga eller send det inn på førehand.

Med helsing  
KVINNHERAD KOMMUNE

Mette Hjelmeland  
Fagkoordinator geodata

Fullmakt fra styremedlem  
Nina B. Manssen ✓  
18/11-24 Halsnøy kloster

Brevet er godkjent elektronisk og har difor inga underskrift.

Hordaland  
15 SEP 1970  
landbruksselskap

## Skyldskifte

Tirs 11-8-70  
..... dag den ..... 19..... heldt vi underskrivne, oppnemnde av lensman-  
nen, skyldskifte på garden .....  
g. nr. 189 b.nr. 7 med skyld mark 0.2 i Kvernherad  
kommune. Skyldskifte er kravt av Anders og Abel Kloster  
som har grunnboksheimel til den eigedomen skyldskiftet gjeld<sup>1)</sup>.

Menns-oppnemningsbrevet fylgjer. Alle mennene har gjevi skjønsmannslovnad, så nær som<sup>2)</sup>

Ved tenesta møtte Odd Sjø - Tjeraud Mabe - Halv. H. M. Sabø  
Av partane:<sup>3)</sup> Anders og Abel Kloster

Av grannane:<sup>3)</sup> Par. som skifte til nye til mabe  
Mennene valde til formann Halvord H. M. Sabø

Om den/dei fråskilde luten/lutene av garden kan det gjevast desse opplysningane: .....

1. Areal: Dyrka jord ..... dekar, naturleg eng og kulturbeite ..... dekar, produktiv  
skog ..... dekar, anna areal ..... dekar. I alt ..... dekar.

2. Grenser:<sup>4)</sup>  
Herken lute i det skiltet i lysstua  
med edag heggene + i berg. lute i  
med edag heggene + i berg. lute i  
med edag heggene + i berg. lute i  
med edag heggene + i berg. lute i

- 1) Skyldskifte kan ikkje godtakast til tinglysing utan at den som krev tenesta, anten har grunnboksheimel eller dom for at han eig den luten av eigedomen som han vil ha fråskilt (§ 1 i skylddelingslova.)
- 2) Har nokon av mennene ikkje gjevi slik lovnad som er nemnd i § 20 i lov nr. 1 frå 1/6 1917, skal han skriva under ei utsegn med etternemnde ordlyd for tenesta tek til, og utsegna skal sendast til sorenskrivaren saman med skyldskiftet: «Eg lovar at eg i alle saker vil gjera tenesta mi som skjønsmann samvitsfullt og etter beste overtyding. den 10 N. N.»
- 3) Om nokon av dei grannane eller partane som skyldskiftet vedkjem, ikkje møter, må ein her opplysa om det er prova at dei har fått varsel, eller når det gjeld grannane, om det er rekna for uturvande å varsle dei (§§ 2 og 8 i skylddelingslova.)
- 4) Sjå §§ 3 og 8 i skylddelingslova. Grensen mot granne-eigedomar skal ein ikkje skriva opp når eigaren ikkje er til stades og samtykkjer i det som vert skriva. Skal mennene etter krav frå partane fastsetja sjølve markeskiler, samstundes med at dei set i skyld (§ 7 i lova), må dei her nemna det som trengs om det og. Det må ikkje stiftas bruksrett eller servitut i skyldstiftet utan at heftet er vedteki skriftleg av den som har grunnboksheimelen til den eigedomen heftet skal liggja på (§ 5 i lova.)

29.5  
Kjøp i dindig rekning 477 m. til  
 idag kjøp i i fjell. Kjøp i  
 uestlig rekning 477 m. til  
 i tyngre pæntek.

Kjøp har rett i sine rekning  
 over hovedrekning.

Kjøp har sin egen part som  
 hovedrekning.

Kjøp har alle gjerdetrek

Eg samtykjer i fradelinga.

Anders Gebel Klohn

Eg samtykjer i fradelinga

Olav Kaurin

1. Gjeld delinga eigedom som vert nytta eller kan nyttaast til jordbruk eller skogbruk?<sup>1)</sup> .....
2. Finn skylddelingsmennene det godtgjort at den parsellen som no vert fråskilt eigedomen skal nyttast til føremål som ikkje tek sikte på jordbruksproduksjon?<sup>2)</sup> *Kyggelutk* .....
3. Kva rettar eller gode som høyrer eigedomen til kjem inn under delinga?<sup>3)</sup> *ingen* .....

Vi vitnar:

- a) At det ikkje med skiftet er skapt noko nytt hopehav. Likevel har vi samtykt i at det kan vera hopehav i utmarka på den måten, at *skilje nytt hopehav* .....

med di vi har funni vidare deling gagnlaus.<sup>4)</sup>

- b) At kvart bruk har fått så lagleg skap for fredning og drift som det er høve til

Skylda på den/dei fråskilde luten/lutene vart sett til *1000 rublar* .....

*fordrag i hovedkrøket*

Attverande skyld på hovudbølet er *2000* .....

Det arealet som er att av hovudbølet, utgjer: Dyrka jord ..... dekar, naturleg eng og kulturbeite ..... dekar, produktiv skog ..... dekar, anna areal ..... dekar.

I alt ..... dekar.

Den/dei fråskilde luten/lutene fekk dette/desse bruksnamnet<sup>5)</sup> .....

*Kyggelutk II*

Kostnaden med å halda og tinglysa skyldskiftet ber: *ingen* .....

Partene fekk opplysning om at dei kan anka skyldskiftet til overskjøn, dersom dei er misnøgde med den skylda som her er sett eller med det markeskilet som er fastlege, men ankeutsegn lyt då vera hjå sorenskrivaren seinast tre månader etter at dette skyldskiftet er tinglyst.

Vi sannar at vi har gjort tenesta etter beste skjøn og overtydig og etter skjønsmannslovnaden vår.

Vi har fastset at *Alfred Kløpper* .....

skal syta for å få skyldskiftet til tinglysing.

*Harald Kløpper* *Tjerand Motre* *Odd Sjø*

<sup>1)</sup> Jfr. § 55 i lov av 18. mars 1955 om tilskiping av jordbruk (jordlova)

<sup>2)</sup> Jfr. § 54 (jordlova)

<sup>3)</sup> Jfr. § 55 (jordlova)

<sup>4)</sup> Stryk det som ikkje høver

<sup>5)</sup> Til bruksnamn må ikkje i noko tilfelle takast namn som alt vert nytta til annenamn, om ikkje namnet høyrer til de som er heller vanlege, jfr. § 24 i lova om skyldskifte

Går til K. innherad jordstyre

Fråsegn frå jordstyret:

Hordaland Fylkeslandbruksstyre har i møte 8/6,  
1 juni 1970 gjeve samtykje til frådellinga.

Rosendal 27 den aug. 19 70.

formann.

SVINNHERAD JORDSTYRE  
5470 Olav Eirik  
sekretær.

Går til \_\_\_\_\_ landbruksselskap

Fråsegn frå fylkeslandbruksstyret:

fylkeslandbruksstyret i Hordaland har  
gjeve samtykkje til frådellinga og salet

Bergen, 16/9 1970

den \_\_\_\_\_ 19 \_\_\_\_\_

formann.

E. f.  
O. H. Bjørdehaug  
fylkeslandbrukssjef.

Den/der fråskilde luten/lutene har fått g.nr. 189 b.nr. 53

vedlegg b.

MÅLEBREV  uten grensejustering  
 med grensejustering

Kommune  
**Kvinnherad**

J.nr. **43/99**  
Målebrev nr. **55/78**  
Evt. midl. forretning, dato, ref. nr.

Målebrev over

Eiendom	Gnr.	Bnr.	Festenr.
	189	87	
Bruksnavn/adresse			
Areal (m <sup>2</sup> )	864.6		

Delingsloven § 4-2 første ledd.

Kommunen skal tinglyse målebrev, midlertidig forretning og registreringsbrev, som er nødvendig for å opprette registerenheten i grunnboken snarest mulig og senest når klagefrister er utløpt. Det samme gjelder målebrev som gir uttrykk for at det som ledd i kartforretningen er foretatt arealoverføring etter reglene om grensejustering.

I henhold til delingsloven av 23.juni 1978 er det holdt følgende forretning

Dato for forretningen	30.06.1999
Rekvirent	Anders og Aksel Kloster
Bestyrer	John Kåre Mæland
Forretning	-Kart- og delingsforretning over parsell av gnr.189, bnr.7.

Underskrift

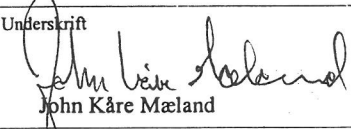
Sted	Dato	Underskrift	Underskrift
Rosendal	01.07.99	 John Kåre Mæland	

GAB

Registreringsstempel

Tinglysing (jf. delingsloven § 4-2)

Dagbokstempel  
Dagbokført: 30.08.99  
Dagb.nr: 6888.

Påtegninger (rettelser o.l.)

Gnr 189	Bnr 87	Festnr	
Representasjonspunkt X 200362      Y -21843      Z			
Kartblad AK042-1-21		X	Landsnett
Målestokk 1:500	Areal 864.6      M <sup>2</sup>		

# MÅLEBREVKART

Jnr 43/99
Målebrev nr

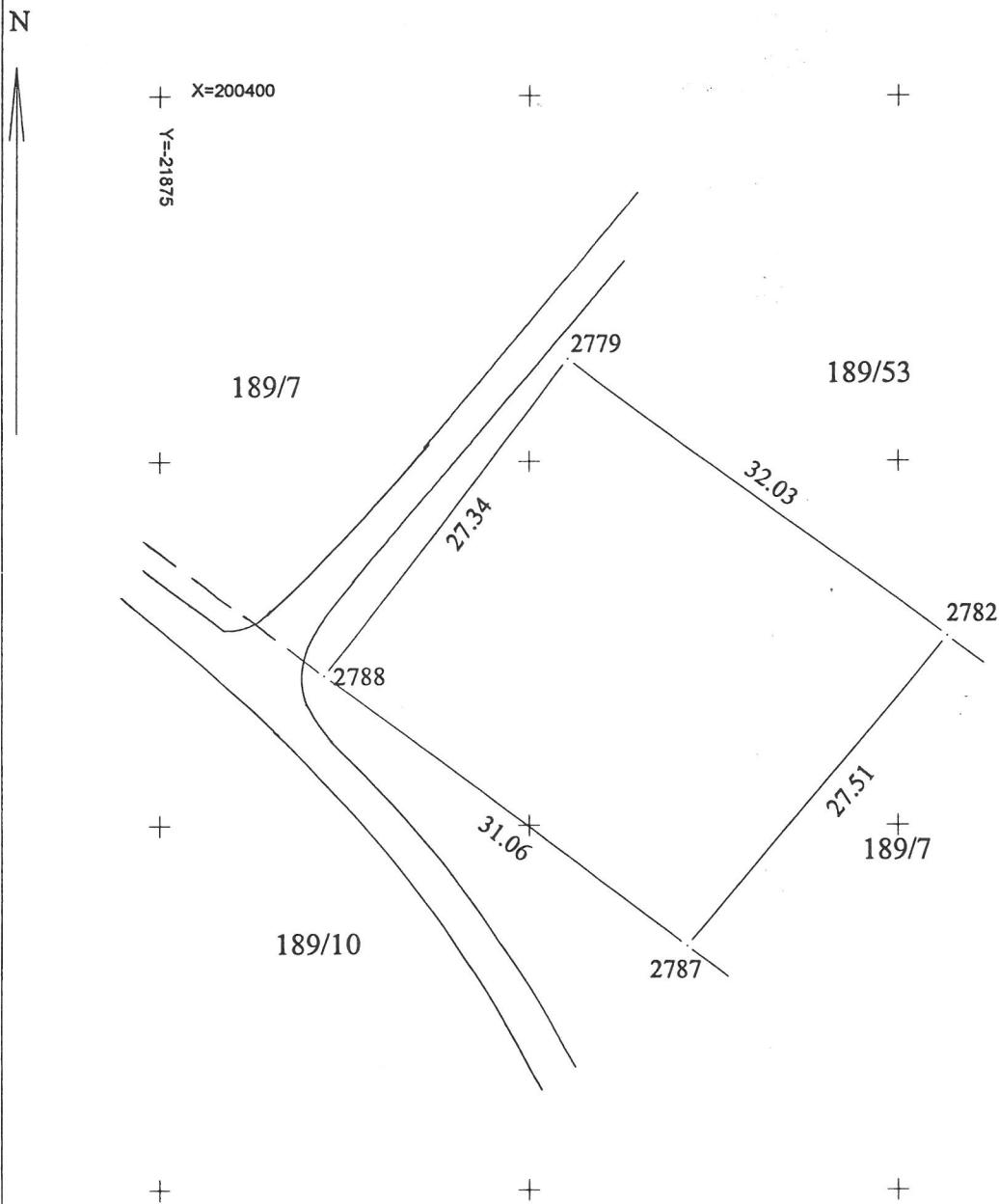

Punkt	Punktmerke	X-koordinat	Y-koordinat	Side	Radius
2779	Off.gkj. grensemerke	200382.04	-21847.34	32.03	
2782	Gkj.gmrk. jordf.st.	200362.99	-21821.59	27.51	
2787	Gkj.gmrk. i fjell	200341.73	-21839.05	31.06	
2788	Off.gkj.gmr. i jord	200360.31	-21863.94	27.34	

ved legg 7

RVINNHERAD KOMMUNE	
Tehnevald	
2 MAAS 1999	
Arvnr	Dokument
Arvskode P	Arvskode B
Saksbehandler	Revisør
Kopertil	



Vedlegg 8

```

00 Program: Topcon Field
00 Jobbnavn: MHJ-189-53
00 Job create Date: 2024-11-21 08:26:07
00 Opprettet av: N/A
00 Prosjeksjon: NORWAY-EUREF89 UTM 32
00 Geoidemodell: HREF2018B_NN2000_EUREF89
00 Måleinnstillinger: TNlive HiPer VR sim FC
00 Kommentar: N/A
00 Eksportdato: 2024-11-21 13:37:44
42 Basel 3200819.1759 317357.1069 5489299.4570 0.000
05 7 6633746.162 312833.501 23.556 96 7
-43 7A -15.7086 77.1871 9.2940 0.000 7
44 0.0073 0.0042 0.0114 1.0000 -0.2800 0.6100 1.0000 -0.3100 1.0000 7
46 21112024 10:19:04 18 1.58 1 96
05 2 6633735.391 312799.373 22.120 96 2
-43 2A -2.3890 44.8016 1.7776 0.000 2
44 0.0123 0.0075 0.0299 1.0000 -0.4400 0.6200 1.0000 -0.2400 1.0000 2
46 21112024 10:27:38 17 1.89 1 96
05 1 6633755.473 312774.499 18.430 96 1
-43 1A -17.8572 17.2880 8.0479 0.000 1
44 0.0070 0.0047 0.0159 1.0000 -0.2000 0.5200 1.0000 -0.1500 1.0000 1
46 21112024 10:30:49 20 1.48 1 96
05 5 6633728.320 312808.092 21.649 96 5
-43 5 2.1774 54.3622 -1.9617 0.000 5
44 0.0085 0.0060 0.0149 1.0000 -0.0300 0.4700 1.0000 0.1400 1.0000 5
46 21112024 10:54:28 21 1.43 1 96
05 5 6633728.301 312808.078 21.778 96 5
-43 5 2.2603 54.3581 -1.8598 0.000 5
44 0.0088 0.0058 0.0127 1.0000 0.2100 0.6000 1.0000 0.2600 1.0000 5
46 21112024 11:07:17 17 1.63 1 96
05 7 6633746.151 312833.496 23.522 96 7A
-43 7A -15.7156 77.1824 9.2583 0.000 7A
44 0.0139 0.0090 0.0304 1.0000 -0.1700 0.5300 1.0000 -0.1900 1.0000 7A
46 21112024 11:08:43 17 1.78 1 96
05 2 6633735.376 312799.354 22.076 96 2A
-43 2A -2.3957 44.7830 1.7311 0.000 2A
44 0.0085 0.0058 0.0162 1.0000 -0.2300 0.3800 1.0000 0.0900 1.0000 2A
46 21112024 11:12:03 21 1.45 1 96
05 1 6633755.492 312774.507 18.454 96 1A
-43 1A -17.8631 17.2946 8.0781 0.000 1A
44 0.0092 0.0066 0.0155 1.0000 -0.2800 0.4300 1.0000 0.0000 1.0000 1A
46 21112024 11:13:22 24 1.31 1 96
05 3 6633778.985 312798.261 21.853 96 3
-43 3 -39.5926 37.7915 23.4199 0.000 3
44 0.0064 0.0037 0.0092 1.0000 -0.3000 0.4400 1.0000 -0.0800 1.0000 3
46 21112024 11:17:34 21 1.41 1 96
05 5 6633728.334 312808.076 21.762 96 5
-43 5 2.2243 54.3503 -1.8576 0.000 5
44 0.0081 0.0054 0.0106 1.0000 0.0000 0.5900 1.0000 0.1500 1.0000 5
46 21112024 11:34:40 21 1.25 1 96
05 7 6633746.169 312833.497 23.539 96 7A
-43 7A -15.7225 77.1819 9.2824 0.000 7A
44 0.0153 0.0074 0.0160 1.0000 -0.2300 0.7400 1.0000 -0.2300 1.0000 7A
46 21112024 11:40:32 17 1.75 1 96
05 2 6633735.374 312799.367 22.136 96 2A
-43 2A -2.3657 44.7991 1.7821 0.000 2A
44 0.0099 0.0067 0.0140 1.0000 -0.4700 0.4800 1.0000 -0.0100 1.0000 2A
46 21112024 11:45:46 23 1.23 1 96
05 1 6633755.477 312774.520 18.433 96 1A
-43 1A -17.8622 17.3090 8.0529 0.000 1A
44 0.0051 0.0033 0.0072 1.0000 -0.2000 0.5300 1.0000 0.0100 1.0000 1A
46 21112024 11:47:08 27 1.05 1 96
05 3 6633778.982 312798.256 21.835 96 3
-43 3 -39.5986 37.7860 23.4031 0.000 3
44 0.0079 0.0048 0.0094 1.0000 -0.3100 0.6500 1.0000 -0.0700 1.0000 3
46 21112024 11:49:13 23 1.28 1 96
05 3 6633778.999 312798.271 21.836 96 3
-43 3A -39.6147 37.7988 23.4125 0.000 3
44 0.0070 0.0042 0.0083 1.0000 -0.3000 0.6500 1.0000 -0.0700 1.0000 3
46 21112024 11:49:52 23 1.28 1 96
05 3 6633779.011 312798.258 21.852 96 3A
-43 3A -39.6151 37.7856 23.4325 0.000 3A
44 0.0076 0.0048 0.0102 1.0000 -0.2500 0.6400 1.0000 -0.0500 1.0000 3A
46 21112024 12:03:57 23 1.18 1 96

```