



Kvinnherad kommune

Rådmannen
Samfunnsutvikling

Rosendalsvegen 10
5470 ROSENDAL
Tel: 53483100
Fax: 53483130
Org. nr: 964 967 636
Bankgiro: 3460.07.00083
post@kvinnherad.kommune.no
www.kvinnherad.kommune.no

Kvinnherad kommune
Landbrukskontoret
Rosendalsvegen 10
5470 Rosendal

 KVINNHERAD KOMMUNE	
24 MARS 2011	
Arkivsaknr 11/1201	Dok nr.
Arkivkode P	Saks beh. TOE
Arkivkode S	Kopi

Saksbehandlar
Tore Eik

Tlf. direkte innval
53483175

Vår ref.
2010/3438-5

Dykkar ref.

Dato
03.01.2011

Tilbakemelding på Gardskart for gnr. 121 bnr. 5

Rettingar må teiknast på kartet så langt det let seg gjera. Svarblanketten og eventuelt kart med rettingar vert returnert til kommunen.

Vi ber om at de strekar under dei utsegner som høver for din eigedom.

1. Eg finn ikkje feil på kartet.
2. Eg finn feil i kartet.

a) Eg finn feil i eigedomsgrensene(rosa/kvit strek). Husk: Teikn rett grense.

Kvinnherad kommune ved kartansvarleg kan endra grenser dersom tilstøytande naboar er samde om at grensa er feil. I slike tilfeller må de ta kontakt med landbrukskontoret og be om å få tilsendt eige skjema for dette.

Grensene kan endrast dersom grensene på kartet ikkje er i samsvar med jordskifte. Ein må då oversenda kopi av jordskifteprotokoll som omhandlar dette.

Dersom det er tvist om grenser må dette oversendast "Jordskifteretten" for avgjerd.

- b) Eg finn feil i markslag(gul strek). Husk: Teikn retting i kartet
- c) Teig manglar eller det er for mange. Beskriv på baksida av kartet eller skriv på linja under.
- d) Andre merknader.

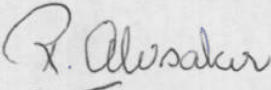
Namn. Tor Ove Rød Dato. 24.03.11 Stad. Usledalen

Telefon nr. 920 40234

e-post torove.rod@knnett.no

Uskedalen, 24.03.2011

Endringer på gårdskart for 1224 – 121/5

Laga et nytt kart der vi har forandra og lagt til de endringane som er gjort på eigedommen med gul og rød linje

Endringer på nedsida av riksvegen.

1. Det er komme et nytt hus på eigedommen, dette er merka som nytt hus. Massane som blei teken ut av tomte blei nytta til å fylla ut område som ikkje var dyrka tidligare. Av den grunn er no heile område som tidligare var overflate dyrka blitt fulldyrka. Total arealet er ikkje blitt forandra.
2. Det er også kommen ny veg heilt til sjøen frå riksvegen, denne går langs grensa. Her var det ei rekkje med frukt trær som no er fjerna og veggen er kommen i staden for. Av den grunn er ikkje det dyrka arealet blitt forandra.

Endringer på oversida av riksvegen.

1. Det var en liten del av vår eigendom som var merka som naboen sin. Den har vi no retta med rød strek.

Med helsing
Tor Ove Rød



GÅRDSKART for 1224 - 121/5

Tilknyttede grunneiendommer:
121/5

Målestokk 1 : 3000 ved A3 utskrift

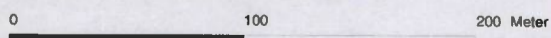

Utskriftsdato: 04.11.2010



TEGNFORKLARING

-  Fulldyrka jord
-  Overflatedyrka jord
-  Innmarksbeite
-  Skog av særs høg bonitet
-  Skog av høg bonitet
-  Skog av middels bonitet
-  Skog av lav bonitet
-  Uproduktiv skog
-  Myr
-  Åpen jorddekt fastmark
-  Åpen grunnlendt fastmark
-  Ikke klassifisert
- Sum:

AREALTALL (DEKAR)



Fulldyrka jord	8,0	
Overflatedyrka jord	3,4	
Innmarksbeite	0,0	11,4
Skog av særs høg bonitet	19,8	
Skog av høg bonitet	32,0	
Skog av middels bonitet	0,0	
Skog av lav bonitet	0,0	51,8
Uproduktiv skog	1,5	
Myr	0,0	
Åpen jorddekt fastmark	4,6	
Åpen grunnlendt fastmark	0,0	6,1
Ikke klassifisert		0,5
Sum:		69,8

Kartet skal vise all dyrka mark på eiendommen.

Skogteiger og skogareal som ligger langt fra dyrka mark kan av plasshensyn være utelatt fra kartet. Arealstatistikken omfatter likevel hele eiendommen, uavhengig av hva kartet viser.

Avrundingsforskjeller i arealtallene kan forekomme.

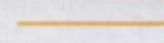
Ajournføringsbehov meldes til kommunen.

-  Markslagsgrenser
-  Eiendomsgrenser

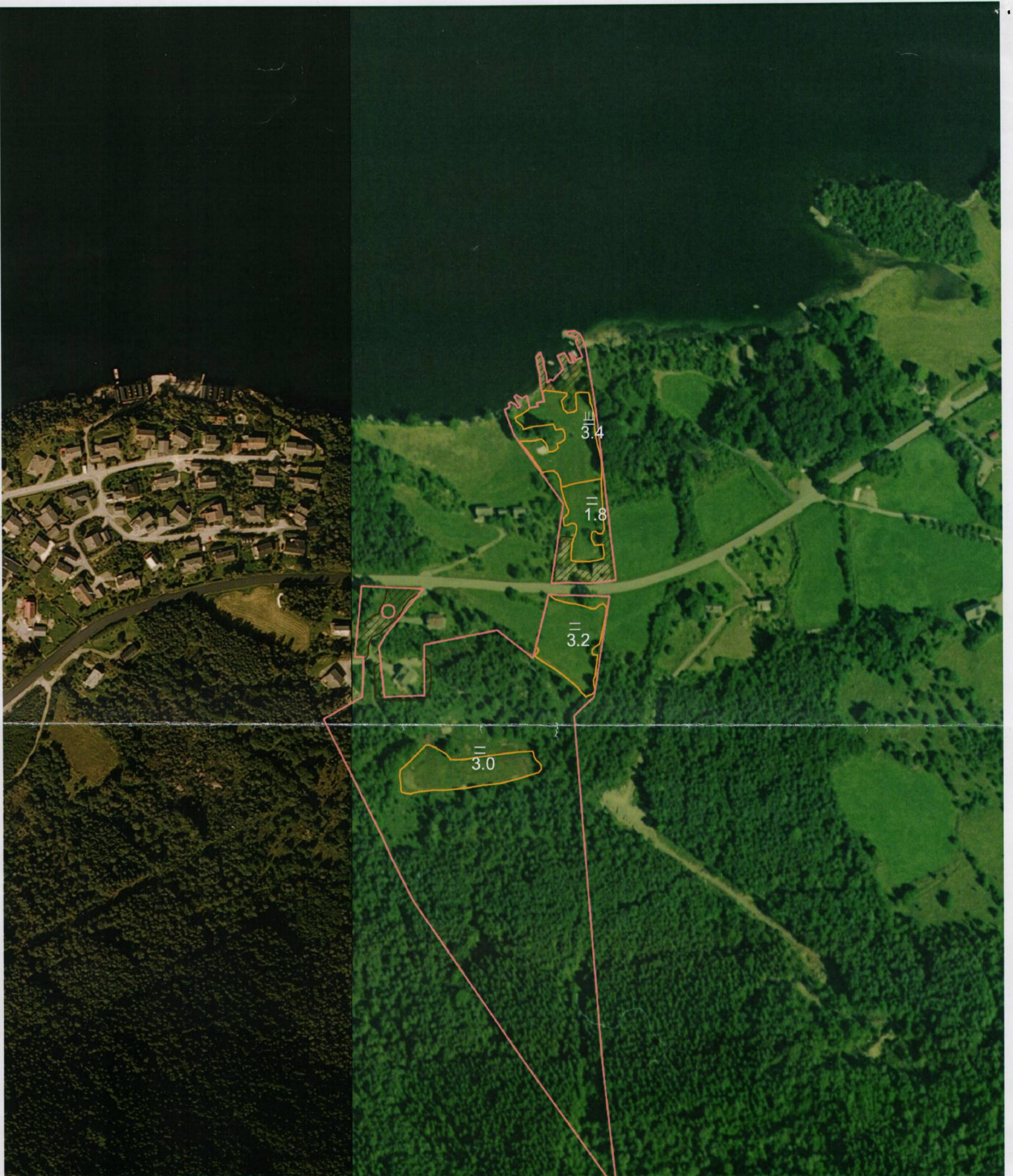

GÅRDSKART for 1224 - 121/5

Tilknyttede grunneiendommer:
121/5

Målestokk 1 : 3000 ved A3 utskrift

0 100 200 Meter

Utskriftsdato: 04.11.2010



TEGNFORKLARING

	Fulldyrka jord
	Overflatedyrka jord
	Innmarksbeite
	Skog av særs høg bonitet
	Skog av høg bonitet
	Skog av middels bonitet
	Skog av lav bonitet
	Uproduktiv skog
	Myr
	Åpen jorddekt fastmark
	Åpen grunnlendt fastmark
	Ikke klassifisert
	Sum:

AREALTALL (DEKAR)

8,0	
3,4	
0,0	11,4
19,8	
32,0	
0,0	51,8
0,0	
1,5	
0,0	
4,6	
0,0	6,1
	0,5
	69,8

Kartet skal vise all dyrka mark på eiendommen.
Skogteiger og skogareal som ligger langt fra dyrka mark kan av plasshensyn være utelatt fra kartet.
Arealstatistikken omfatter likevel hele eiendommen, uavhengig av hva kartet viser.
Avrundingsforskjeller i arealtallene kan forekomme.

Ajourføringsbehov meldes til kommunen.

- Markslagsgrenser
- Eiendomsgrenser