

Vedlegg nr.  
C -

Nullstill



**Opplysningar gjeve i nabovarsel skal sendast kommunen saman med søknaden**

(Gjenpart av nabovarsel)

Pbl § 21-3

<b>Tiltak på eigdommen:</b>							
Gnr.	Bnr.	Festenr.	Seksjonsnr.	Eigedomen si adresse	Postnr.	Poststad	
199	165 m.fl.			Strondavegen	5454	SÆBØVIK	
Eigar/festar					Kommune		
Øybygg AS					1224		

**Det varslast med dette om**

<input type="checkbox"/> Nybygg	<input checked="" type="checkbox"/> Anlegg	<input type="checkbox"/> Endring av fasade	<input type="checkbox"/> Riving
<input type="checkbox"/> Påbygg/tilbygg	<input type="checkbox"/> Skilt/reklame	<input type="checkbox"/> Innhegning mot veg	<input type="checkbox"/> Bruksendring
<input checked="" type="checkbox"/> Mellombels bygning, konstruksjon eller anlegg	<input type="checkbox"/> Antennesystem	<input type="checkbox"/> Oppretting/endring av matrikkeleining (eigdomsdeling) eller bortfeste	<input checked="" type="checkbox"/> Anna

**Dispensasjon etter plan- og bygningslova kapittel 19**

<input type="checkbox"/> Plan- og bygningslova med forskrifter	<input type="checkbox"/> Kommunale vedtekter	<input type="checkbox"/> Arealplanar	<input type="checkbox"/> Veglova	Vedlegg nr. B -
--	--	--------------------------------------	----------------------------------	--------------------

**Arealdisponering**

Set kryss for gjeldande plan

<input type="checkbox"/> Arealdel av kommuneplan	<input checked="" type="checkbox"/> Reguleringsplan	<input type="checkbox"/> Utbyggingsplan
--	---	---

Namn på plan  
Detaljplanendring for 199/165 - Hyttefelt Grunnvåg - Halsnøy

**Beskriv nærare kva nabovarslet gjeld**

Søknad om opparbeiding og planering av tomter med tilhøyrande murar, VA-anlegg og mellombels anleggsveg.

Vedlegg nr.  
Q -

**Spørsmål som gjeld nabovarsel skal rettast til**

Føretak/tiltakshavar  
Omega Areal AS

Kontaktperson, namn Gisle Heggebø	E-post areal@omega.no	Telefon 97540000	Mobil 91868690
--------------------------------------	--------------------------	---------------------	-------------------

Søknaden finst på heimeside:  
(ikkje obligatorisk)

**Merknader skal sendast til**

Eventuelle merknader skal vere mottekne innan 2 veker etter at dette varslet er sendt.  
Ansvarleg søkjar/tiltakshavar skal saman med søknad sende innkomne merknader og gjere greie for ev. endringar.

Namn Omega Areal AS	Postadresse Kvassanesvegen 4
Postnr. 5582	Poststad Ølensvåg
E-post areal@omega.no	

Beskriving av vedlegg	Gruppe	Nr. frå - til	Ikkje relevant
Dispensasjonssøknad/vedtak	B	—	<input type="checkbox"/>
Situasjonsplan	D	1 — 1	<input type="checkbox"/>
Teikningar snitt, fasade	E	1 — 1	<input type="checkbox"/>
Andre vedlegg	Q	—	<input type="checkbox"/>

**Underskrift**

Tilsvarende opplysningar med vedlegg er sendt i nabovarsel til naboar og gjenbuvarar som er berørte.  
Kvittering for nabovarsel viser mottakarar av nabovarslet.

Stad Ølensvåg	Dato 01.02.2018	Underskrift ansvarleg søkjar eller tiltakshavar 
		Gjenta med blokkbokstavar GISLE HEGGEBØ

telefon 97 54 00 00  
org.nr. 986 930 264  
omegaareal.no



PROFIL NR.	HOR. KURV.	BREDDDEUTV.	TVERRFALL (1%=2mm)	H.kj.b.k	V.kj.b.k	PROFIL H.	TERRANG H.	OVERBYGN.T
18.88						18.88	18.88	
19.00						19.00	19.00	
20.24						20.24	20.27	
22.15						22.15	22.09	
24.31						24.31	24.21	
28.97						28.97	28.89	
29.63						29.63	29.37	
31.90						31.90	31.75	
33.08						33.08	33.04	
35.46						35.46	33.66	
35.12						35.12	34.39	
38.16						38.16	35.22	
37.96						37.96	37.05	
40.15						40.15	39.97	
41.19						41.19	40.78	
16.97						16.97	16.97	
19.01						19.01	17.59	
16.41						16.41	16.41	

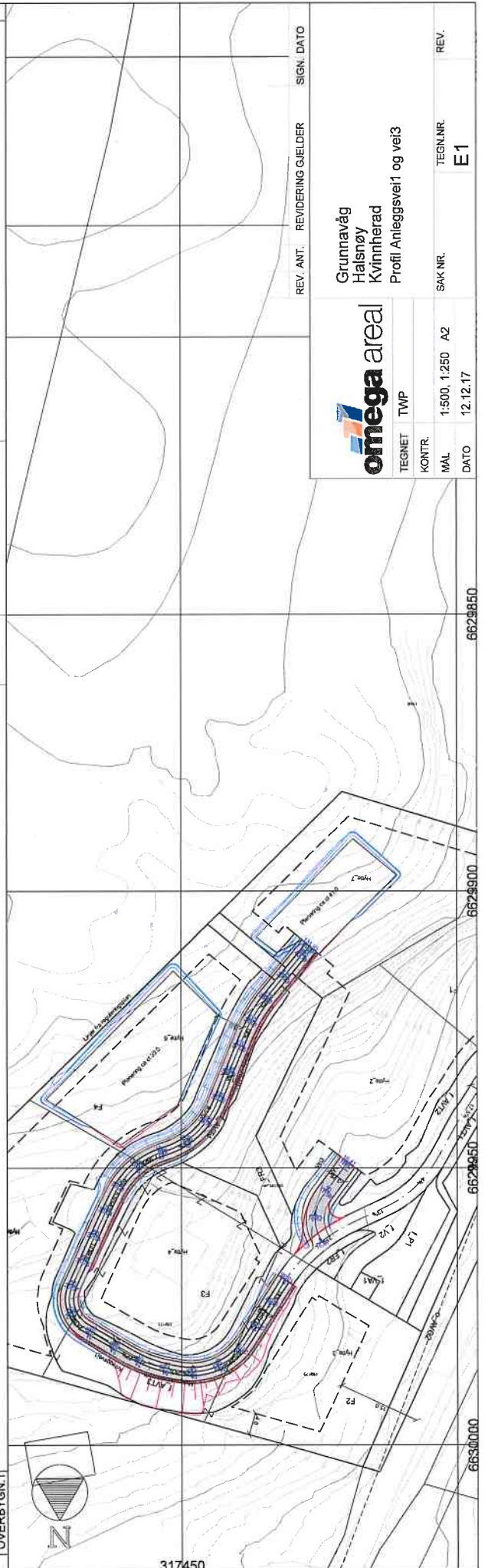

  
 TEGNET TWP
   
 KONTR.
   
 MÅL 1:500, 1:250 A2
   
 DATO 12.12.17

Grunnavåg
   
 Halsenøy
   
 Kvinnerød
   
 Profil Anleggsvei1 og vei3

SAK NR.
   
 TEGN.NR.
   
 REV.

6629850
   
 6629850
   
 6629850
   
 E1

REV. ANT.	REVIDERING	GJELDER	SIGN.	DATO

317450

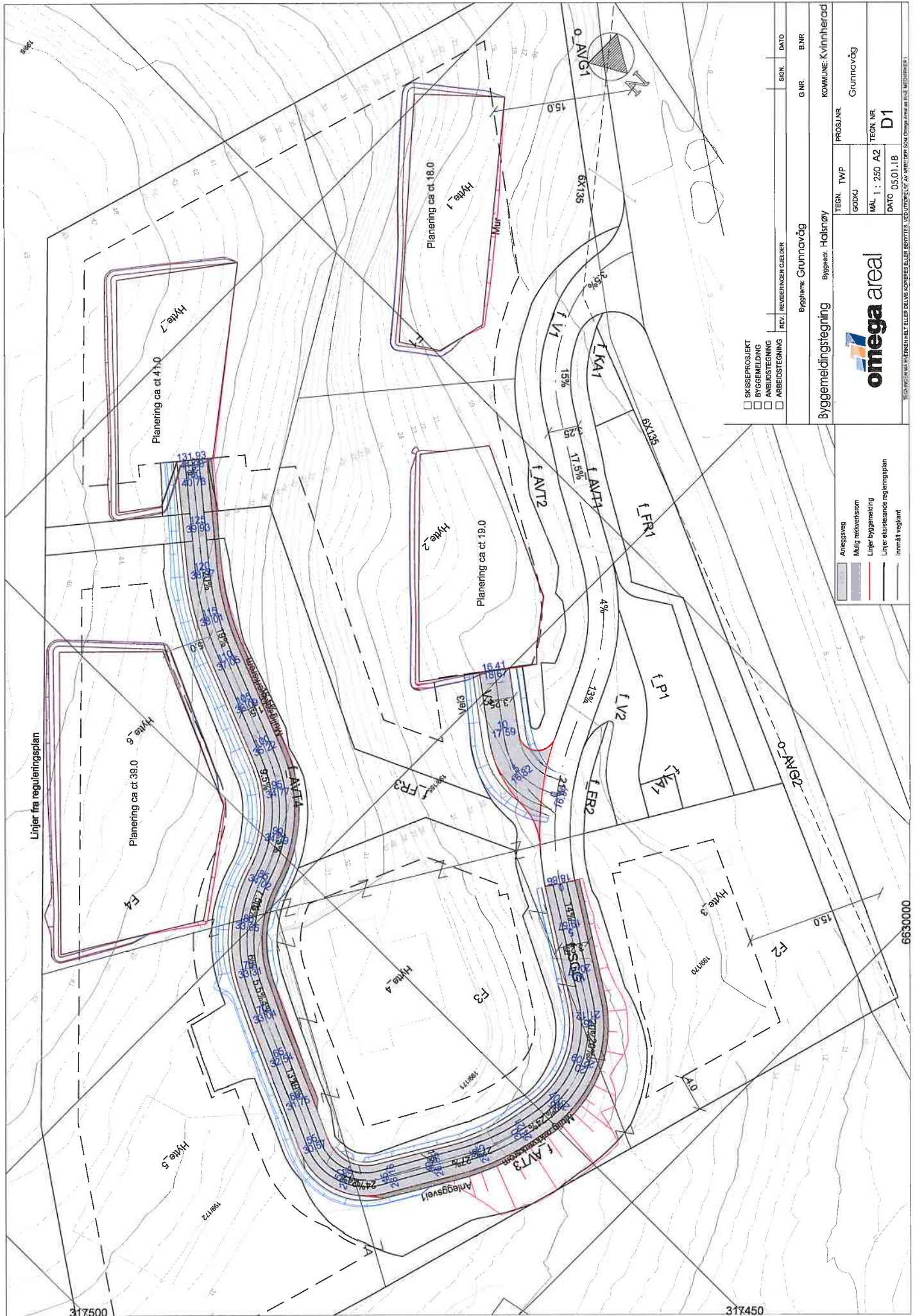

Linjer fra reguleringsplan

- SKISSEPROSJEKT
- BYGGMELDING
- ANBUDSTEGNING
- ARBEIDSTEGNING

REV/ REVISJONEN GJELDER

TEGN. TWP	PROSJEKT	Grunnavåg
GODKJ	TEGN. NR.	D1
MÅL 1 : 250 A2		
DATO 05.01.18		

Byggherre: Grunnvåg  
Byggherrens navn: Halsnøy

KOMMUNE: Kinnherad

G.NR. B.NR.

6630000

317500

317450

0-ANG1

0-ANG2

Hytte 1

Hytte 2

Hytte 3

Hytte 4

Hytte 5

Hytte 6

Hytte 7

Planering ca 18.0

Planering ca 19.0

Planering ca 39.0

Planering ca 41.0

Anleggsvett

Anleggsvett

F V1

F V2

F V3

F V4

F V5

F V6

F V7

F V8

F V9

F V10

F V11

F V12

F V13

F V14

F V15

F V16

F V17

F V18

F V19

F V20

F V21

F V22

F V23

F V24

F V25

F V26

F V27

F V28

F V29

F V30

F V31

F V32

F V33

F V34

F V35

F V36

F V37

F V38

F V39

F V40

F V41

F V42

F V43

F V44

F V45

F V46

F V47

F V48

F V49

F V50

F V51

F V52

F V53

F V54

F V55

F V56

F V57

F V58

F V59

F V60

F V61

F V62

F V63

F V64

F V65

F V66

F V67

F V68

F V69

F V70

F V71

F V72

F V73

F V74

F V75

F V76

F V77

F V78

F V79

F V80

F V81

F V82

F V83

F V84

F V85

F V86

F V87

F V88

F V89

F V90

F V91

F V92

F V93

F V94

F V95

F V96

F V97

F V98

F V99

F V100

F V101

F V102

F V103

F V104

F V105

F V106

F V107

F V108

F V109

F V110

F V111

F V112

F V113

F V114

F V115

F V116

F V117

F V118

F V119

F V120

F V121

F V122

F V123

F V124

F V125

F V126

F V127

F V128

F V129

F V130

F V131

F V132

F V133

F V134

F V135

F V136

F V137

F V138

F V139

F V140

F V141

F V142

F V143

F V144

F V145

F V146

F V147

F V148

F V149

F V150

F V151

F V152

F V153

F V154

F V155

F V156

F V157

F V158

F V159

F V160

F V161

F V162

F V163

F V164

F V165

F V166

F V167

F V168

F V169

F V170

F V171

F V172

F V173

F V174

F V175

F V176

F V177

F V178

F V179

F V180

F V181

F V182

F V183

F V184

F V185

F V186

F V187

F V188

F V189

F V190

F V191

F V192

F V193

F V194

F V195

F V196

F V197

F V198

F V199

F V200

F V201

F V202

F V203

F V204

F V205

F V206

F V207

F V208

F V209

F V210

F V211

F V212

F V213

F V214

F V215

F V216

F V217

F V218

F V219

F V220

F V221

F V222

F V223

F V224

F V225

F V226

F V227

F V228

F V229

F V230

F V231

F V232

F V233

F V234

F V235

F V236

F V237

F V238

F V239

F V240

F V241

F V242

F V243