

HOVEDETASJEPLAN

	LEIL. A	BRA	LEIL. B	BRA	LEIL. C	BRA	LEIL. D	BRA
Hovedplan	95.70		95.80		95.80		95.70	
Loftsplan	52.00		52.00		52.00		52.00	
Sum i m <sup>2</sup>	147.70		147.80		147.80		147.70	

○ = snuplass rullestol (140 cm)

SØKNADSTEGNING

01 25.02.2019 EN Felles altan, adkomst

Prosjekt: PÅBYGG - 4 LEILIGHETER  
Tegning vedr.: HOVEDETASJEPLAN

Prosjekt ID: 08-175  
Tegn.nr.: 501  
Målestokk: 1:100  
Dato: 12.12.2008  
Tegnet av: EN

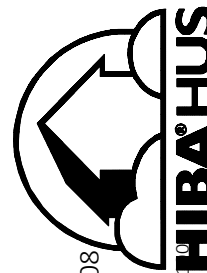

HIBA HUS  
TLF 40006375 - FAX 553121  
TLF 53475910 - FAKS 53471118  
© Tegningen er beskyttet i.h.t. lov om opphavsrett.

SUNDE PROSJEKTUTVIKLING AS  
"SUNDE BÅTHAMN", KVINNERAD G.n.r.: 152 B.n.r.: 21  
BYGGER'N VEST HIBA AS - 5003 BERGEN  
TEIGEN BYGG & TRELAST AS - 5460 HUSNES

DATA DESIGN SYSTEM

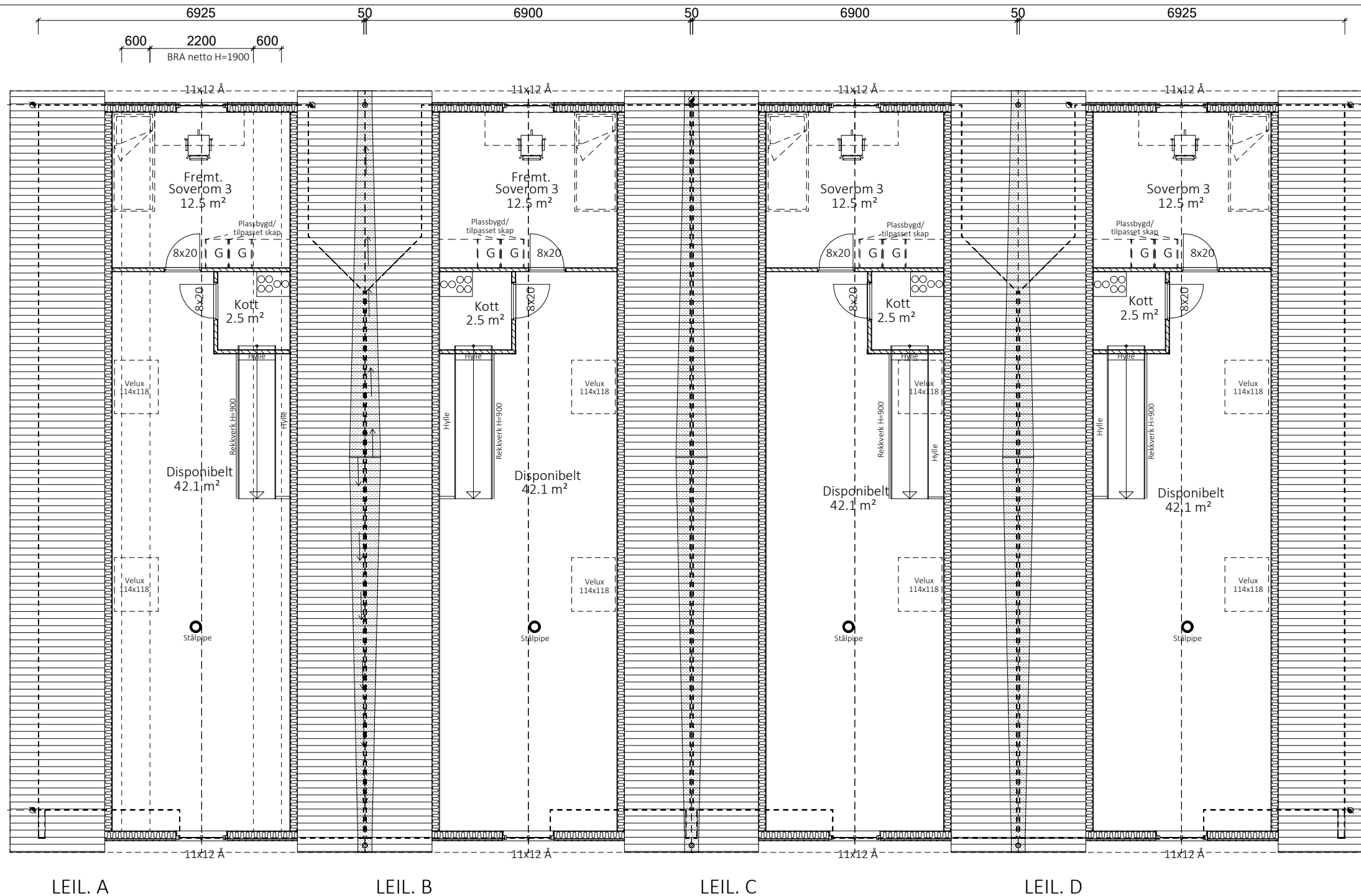

LOFTSETASJEPLAN  
Oppgitt romareal = gulvflate

SØKNADSTEGNING

01 25.02.2019 EN Felles altan, adkomst

DATA DESIGN SYSTEM

Prosjekt: PÅBYGG - 4 LEILIGHETER  
Tegning vedr.: LOFTSETASJEPLAN  
Tiltakshaver: SUNDE PROSJEKTUTVIKLING AS  
Byggested: "SUNDE BÅTHAMN", KVINNHERAD G.nr.: 152 B.nr.: 21  
Arkitekt: BYGGER'N VEST HIBA AS - 5003 BERGEN  
Leverandør: TEIGEN BYGG & TRELAST AS - 5460 HUSNES

Prosjekt ID: 08-175  
Tegn.nr.: 502  
Målestokk: 1:100  
Dato: 12.12.2008  
Tegnet av: EN



TLF 40006375 - FAX 55312100  
TLF. 53475910 - FAKS 53471118

**HIBA HUS**

© Tegningen er beskyttet i.h.t. lov om opphavsrett.



FASADE MOT ØST

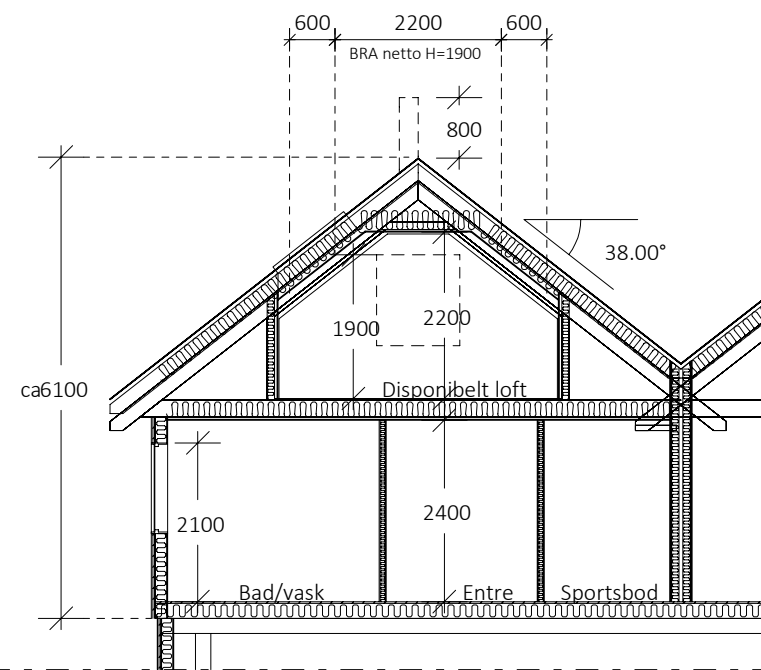

Etasjeskille mot underetasje utføres i samsvar med plan fra bygnings- og brannteknisk konsulent.

SNITT A-A

SØKNADSTEGNING

01 25.02.2019 EN Felles altan, adkomst

DATA DESIGN SYSTEM

Prosjekt: PÅBYGG - 4 LEILIGHETER  
Tegning vedr.: FASADE MOT ØST, SNITT A-A

Prosjekt ID: 08-175

Tegn.nr.: 503

Målestokk: 1:100

Dato: 12.12.2008

Tegnet av: EN

Tiltakshaver: SUNDE PROSJEKTUTVIKLING AS  
Byggested: "SUNDE BÅTHAMN", KVINNHERAD G.nr.: 152 B.nr.: 21

Arkitekt: BYGGER'N VEST HIBA AS - 5003 BERGEN  
Leverandør: TEIGEN BYGG & TRELAST AS - 5460 HUSNES

TLF 40006375 - FAX 55312100

TLF. 53475910 - FAKS 53471118

© Tegningen er beskyttet i.h.t. lov om opphavsrett.



**HIBA HUS**

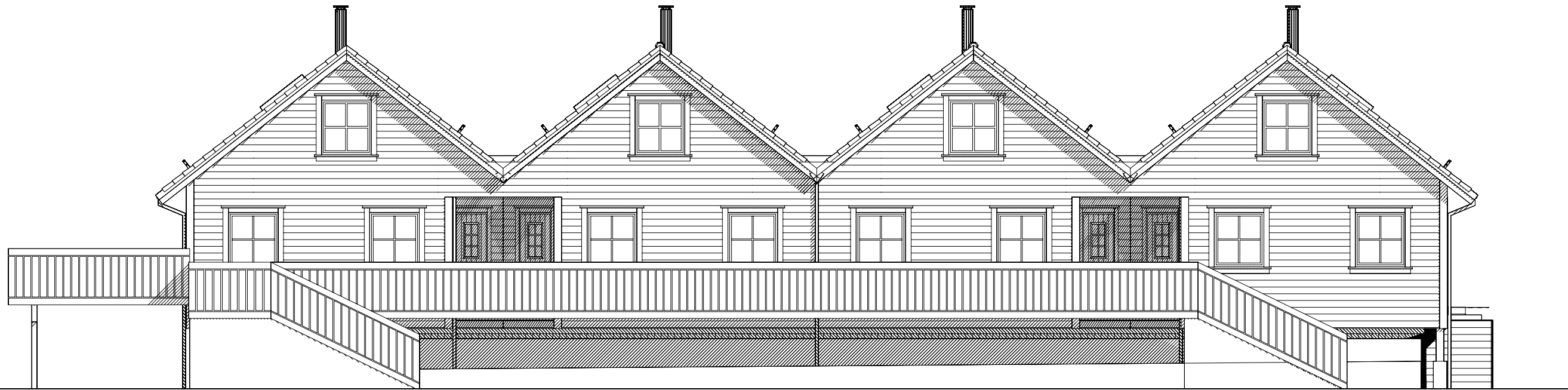

FASADE MOT VEST



FASADE MOT NORD

SØKNADSTEGNING

01 25.02.2019 EN Felles altan, adkomst

DATA DESIGN SYSTEM

Prosjekt: PÅBYGG - 4 LEILIGHETER  
Tegning vedr.: FASADER MOT VEST OG NORD

Prosjekt ID: 08-175

Tegn.nr.: 504

Målestokk: 1:100

Dato: 12.12.2008

Tegnet av: EN

Tiltakshaver: SUNDE PROSJEKTUTVIKLING AS  
Byggested: "SUNDE BÅTHAMN", KVINNHERAD G.nr.: 152 B.nr.: 21

Arkitekt: BYGGER'N VEST HIBA AS - 5003 BERGEN  
Leverandør: TEIGEN BYGG & TRELAST AS - 5460 HUSNES

TLF 40006375 - FAX 55312100

TLF. 53475910 - FAKS 53471118

© Tegningen er beskyttet i.h.t. lov om opphavsrett.



**HIBA HUS**

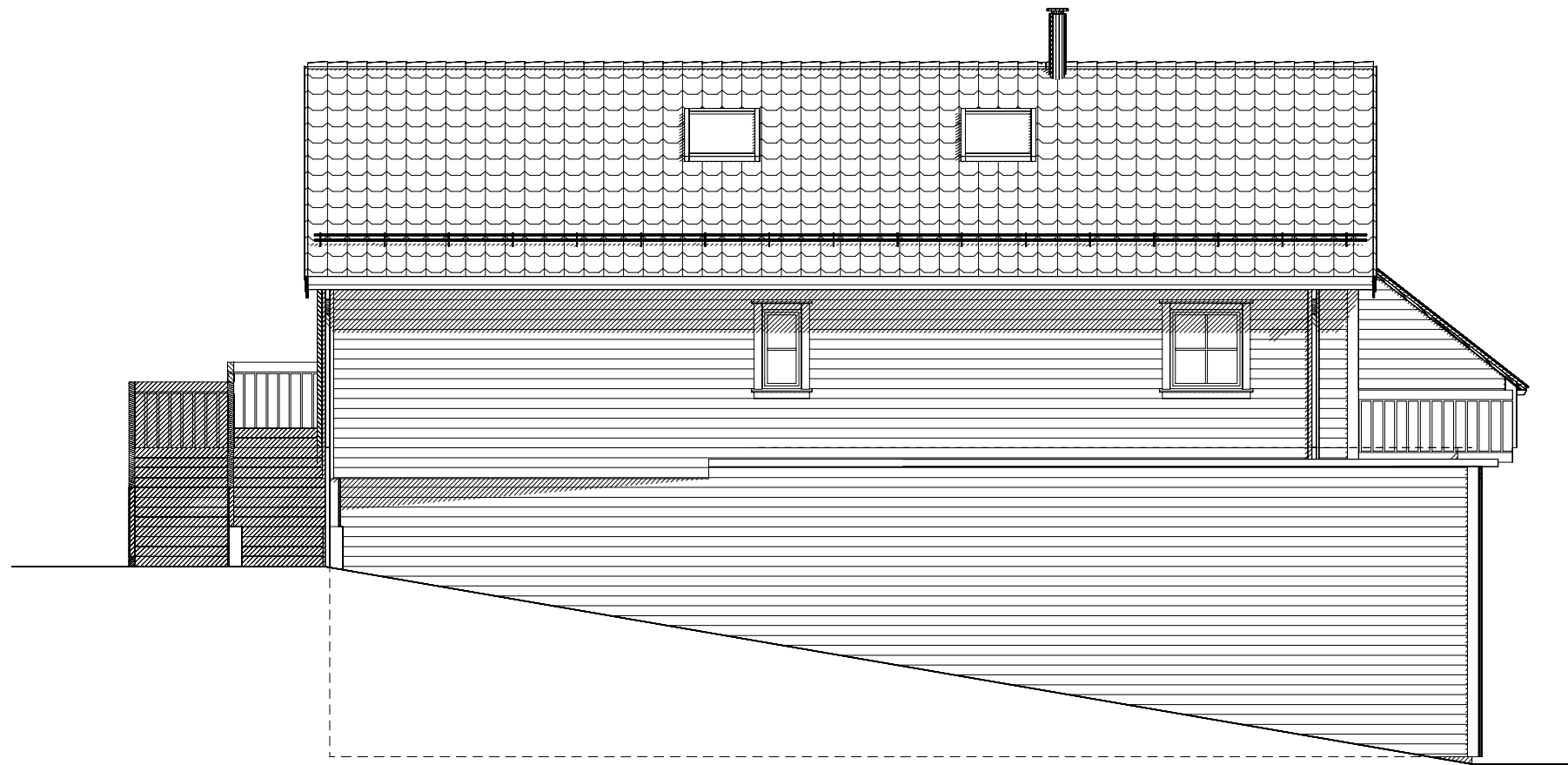

FASADE MOT SØR

SØKNADSTEGNING

01 25.02.2019 EN Felles altan, adkomst

DATA DESIGN SYSTEM

Prosjekt: PÅBYGG - 4 LEILIGHETER

Tegning vedr.: FASADE MOT SØR

Tiltakshaver: SUNDE PROSJEKTUTVIKLING AS

Byggested: "SUNDE BÅTHAMN", KVINNHEDAD G.nr.: 152 B.nr.: 21

Arkitekt: BYGGER'N VEST HIBA AS - 5003 BERGEN

Leverandør: TEIGEN BYGG & TRELAST AS - 5460 HUSNES

Prosjekt ID: 08-175

Tegn.nr: 505

Målestokk: 1:100

Dato: 12.12.2008

Tegnet av: EN

TLF 40006375 - FAX 55312100

TLF. 53475910 - FAKS 53471118



**HIBA HUS**

© Tegningen er beskyttet i.h.t. lov om opphavsrett.