

Søknad om rammetillatelse

etter plan- og bygningsloven § 20-3, jf. § 20-1



Søknaden gjelder

Opplysninger gitt i søknad eller vedlegg til søknaden vil bli registrert i matrikkelen

Eiendom/Byggested

Kommune	Gnr.	Bnr.	Adresse
Kvinnherad	145	5	Korsvegen 61, 5450 SUNDE I SUNNHORDLAND

Tiltakets art

Søknadstype	Tiltakstype	Næringsgruppekode
Rammetillatelse	Driftsbygning i landbruket med samlet areal over 1000 m ²	A Jordbruk, skogbruk og fiske
Bygningstypekode	Formål	Beskrivelse av bruk
243	annet	Gartneri

Tiltakshaver

Partstype	Navn	Adresse	Organisasjonsnummer	Telefon
foretak	SPIRO AS	Husnes Industriområde 91, 5460 HUSNES	922168784	90947451
e-postadresse	latamarie@hotmail.com			

Ansvarlig søker

Navn	Organisasjonsnummer	Adresse	Kontaktperson
SANDVOLL ENTREPRENØR AS	997986652	Sandvollvegen 15, 5452 SANDVOLL	Rolf S. ASK
Telefon	Mobiltelefon	e-postadresse	
995229771	95229771	rolf@sandvoll.as	

Varsling

Tiltaket krever nabovarsling

Det foreligger ingen merknader fra naboer eller gjenboere

Følgerev

Det søkes om tiltak for gartneri/veksthus for diverse nærings- og pryddplanter. Det vil etableres en mindre boenhet i bygget som vist på tegninger. Dette er ikke nytt, men gjennomført i flere land. En får her en ekstra besparelse av klima og miljø, og er et spennende tiltak som nok vil bli vurdert av mange i fremtiden.

En får da et nytt våningshus. Eksisterende våningshus vil bli omgjort til bruk for personale og inneholde garderobes, pauserom, kontor med videre. Det vil søkes eget for dette angående innredning og godkjenning av arbeidstilsynet. Men det presiseres at det også i fremtiden kun vil være et våningshus på garden.

Tiltaket vil ha to til fire arbeidsplasser. Åpningstider for kundesalg er som for normal forretningsdrift. Tiltaket er en del av en helhet med opparbeiding av arealer for frukt- og pryddplanter på eiendommen.

Det presiseres også at det ikke vil være lyssetting i veksthuset hele døgnet. Normal belysning vil være mellom kl. 06.00 til rundt kl. 22.00 om kvelden. Det vil også være skyggeanlegg (gardiner) i tak som er med å dempe belysningslekasje. Således vil det ikke være noe lysforurensning utover normal belysning.

Forhåndskonferanse

Forhåndskonferanse er avholdt

Arbeidstilsynet

Tiltaket berører eksisterende eller fremtidig arbeidsplasser. Samtykke fra Arbeidstilsynet må foreligge før igangsetting av tiltaket.

Søknad om rammetillatelse

etter plan- og bygningsloven § 20-3, jf. § 20-1

Arealdisponering

Planstatus mv.

Type plan	Navn på plan
Kommuneplanens arealdel	Arealdel til kommuneplan for Kvinnherad 2016-2026
Reguleringsformål	
LNFR	
Beregningsregel angitt i gjeldende plan	Grad av utnytting iht. gjeldende plan
U-Grad	50%

Tomtearealet

Byggeområde/grunneiendom	32194,00 m ²
+ Ev. areal som legges til iht. beregningsregler	0,00 m ²
= Beregnet tomteareal	32194,00 m ²

Bebyggelsen

Areal eksisterende bebyggelse	202,00 m ²
- Areal som skal rives	0,00 m ²
+ Parkeringsareal	72,00 m ²
= Sum areal	274,00 m ²

Grad av utnytting

Beregnet grad av utnytting	0,01
----------------------------	------

Plassering av tiltaket

Det er IKKE høyspentlinje/kabel eller nettstasjon/transformator i, over eller i nærheten av tiltaket. Vann og avløpsledninger er ikke i konflikt med tiltaket.

Bygningsopplysninger

	m ² BYA	m ² BRA			Antall bruksenheter		
		Bolig	Annet	I alt	Bolig	Annet	I alt
Eksisterende bebyggelse	202,00	150,00	70,00	220,00	1	2	3
Ny bebyggelse	2142,72	166,75	1976,00	2142,75	1	1	2
Av dette åpne arealer	0,00	0,00	0,00	0,00	0	0	0
Sum	2344,72	316,75	2046,00	2362,75	2	3	5

Antall etasjer etter at tiltaket er gjennomført: 1

Krav til byggegrunn

Flom

Byggverket skal IKKE plasseres i flomutsatt område

Skred

Byggverket skal IKKE plasseres i skredutsatt område

Søknad om rammetillatelse

etter plan- og bygningsloven § 20-3, jf. § 20-1

Andre natur- og miljøforhold (plan- og bygningsloven § 28-1)

Det foreligger IKKE fare eller vesentlig ulempe som følge av andre natur- og miljøforhold.

Tilknytning til veg og ledningsnett

Adkomst

Tiltaket gir ikke ny/endret adkomst.

Tomta har adkomst til riksveg/fylkesveg som er opparbeidet og åpen for alminnelig ferdsel. Avkjørselstillatelse er gitt.

Vannforsyning

Tomta er tilknyttet offentlig vannverk

Vanntilførsel krysser IKKE annens grunn.

Avløp

Tomta er tilknyttet offentlig avløpsanlegg

Avløpsanlegg krysser IKKE annens grunn.

Overvann

Takvann/overvann føres til terreng

Løfteinnretninger

Løfteinnretninger

Det er IKKE løfteinnretninger som omfattes av TEK i bygningen

Det planlegges IKKE en slik innretning

Parter

Andre myndigheter

Navn Arbeidstilsynet, Adresse Ludolf Eides Gate 6, 5525 HAUGESUND.

Vedlegg

Vedleggstype	Gruppe	Beskrivelse av vedlegget	Hvordan oversendes vedlegget?
Kvittering for nabovarsel	C		Ettersendes per post
Situasjonsplan	D		Ettersendes per post
Tegning ny fasade	E		Ettersendes per post
Tegning ny plan	E		Ettersendes per post
Tegning ny snitt	E		Ettersendes per post
	I		Ettersendes per post

Søknad om rammetillatelse

etter plan- og bygningsloven § 20-3, jf. § 20-1



Merknader fra ByggSøk

Kontroll av feltene viser feil. Følgende sider har ulovlige tegn:
Gjennomføringsplan - Ansvarsfordeling - Prosjektering

Erklæring og signering

Ansvarlig søker bekrefter at hele tiltaket belegges med ansvar, og dekker kravene i henhold til plan- og bygningsloven.

En er kjent med reglene om straff og sanksjoner i plan- og bygningsloven kap. 32 og at det kan medføre reaksjoner dersom det gis uriktige opplysninger.

Foretaket forplikter seg til å stille med nødvendig kompetanse i tiltaket, jf. SAK10 kap. 10 og 11.

Ansvarlig søker

Dato 16/3-20

Signatur *Rolf S. Aale*

Gjentas med blokkbokstaver

Tiltakshaver

Dato 16/3-2020

Signatur *Lata Marie Avsnes Hauge*

Gjentas med blokkbokstaver

LATA MARIE AVSNES HAUGE

Gjennomføringsplan



Søknaden gjelder

Eiendom/Byggested

Kommune	Gnr.	Bnr.	Adresse	Dato	Sign. Ansøker
Kvinnherad	145	5	Korsvegen 61, 5450 SUNDE I SUNNHORDLAND	16/3-20	<i>[Handwritten Signature]</i>

Beskrivelse fagområde

Prosjektering

Fagområde	Beskrivelse av ansvarsområde, hentet fra søknad/erklæring om ansvarsrett	Tiltaksklasse	Foretakets navn	Søknad om rammertilatelse	Søknad om igangsettings tillatelse /lett-trinn søknad	Søknad om midlertidig bruks tillatelse	Søknad om ferdiggjøst	Arbeidet innenfor ansvarsretten er avsluttet
Prosjektering av Arkitektur	Prosjektering av arkitektur	1	997986652 SANDVOLL ENTREPRENØR AS		X			
Prosjektering av Sanitær-varme og kuldeinstallasjoner	Prosjektering av sanitær- varme og kuldeinstallasjoner	1	995871807 HUSNES RØYR AS		X			
Prosjektering av grunn og betongarbeider	Prosjektering av grunn og betongarbeider	1	893282262 HAUGE FORSKALING AS		X			

Utførelse

Fagområde	Ansvarsområde	Tiltaksklasse	Foretakets navn	Søknad om rammertilatelse	Søknad om igangsettings tillatelse /lett-trinn søknad	Søknad om midlertidig bruks tillatelse	Søknad om ferdiggjøst	Arbeidet innenfor ansvarsretten er avsluttet
Utførelse av tømrerarbeider og montering av trekonstruksjoner	Utførelse av tømrerarbeider og montering av trekonstruksjoner	1	997986652 SANDVOLL ENTREPRENØR AS				X	

Gjennomføringsplan



Utførelse av montering av glasskonstruksjoner og fasadekledning	Utførelse av glasskonstruksjoner og fasadeplater	1	997986652 SANDVOLL ENTREPRENØR AS				X	
Utførelse av plasstøpte betongkonstruksjoner	Utførelse av plasstøpte betongkonstruksjoner	1	893282262 HAUGE FORSKALING AS				X	
Utførelse av varme- sanitær og kuldeinstallasjoner	Utførelse av varme- sanitær og kuldeinstallasjoner	1	995871807 HUSNES RØYR AS				X	
Utførelse av grunn og betongarbeider	Utførelse av grunn- og betongarbeider	1	893282262 HAUGE FORSKALING AS				X	

Kontroll

Fagområde	Ansvarsområde	Tiltaksklasse	Foretakets navn	Søknad om rammetillatelse	Søknad om igangsettings tillatelse /ett-trinn søknad	Søknad om midlertidig bruks tillatelse	Søknad om ferdigattest
Kontroll av lufttetthet og våtrom	Kontroll av lufttetthet og våtrom	1	997986652 SANDVOLL ENTREPRENØR AS				X

Erklæring om ansvarsrett

etter plan- og bygningslovens §23-3



Erklæringen gjelder

Eiendom/Byggested

Kommune	Gnr.	Bnr.	Adresse
Kvinnherad	145	5	Korsvegen 61, 5450 SUNDE I SUNNHORDLAND

Foretak

Organisasjonsnummer	Navn	Adresse
997986652	SANDVOLL ENTREPRENØR AS	Sandvollvegen 15, 5452 SANDVOLL

Kontaktperson	Telefon	Mobiltelefon	e-postadresse
Rolf S. ASK	995229771	95229771	rolf@sandvoll.as

Foretaket har sentral godkjenning for

funksjon	fagområde	tiltaksklasse
Utførelse	Tømrerarbeid og montering av trekonstruksjoner	1
Utførelse	Taktekkingsarbeid	1
Utførelse	Plasstøpte betongkonstruksjoner	1
Utførelse	Montering av glasskonstruksjoner og fasadekledning	1
Søker	Andre	1
Prosjektering	Arkitektur	1

Ansvarsområde

Søker

Ansvarsområde
Ansvarlig søker

Ansvarsområdet er dekket av den sentrale godkjenningen.

Prosjekterende

Ansvarsområde	Tiltakskl.	Samsvarserklæring foreligger ved
Prosjektering av arkitektur	1	Igangsetting

Ansvarsområdet er dekket av sentral godkjenning.

Utførelse

Ansvarsområde	Tiltakskl.
Utførelse av tømrerarbeider og montering av trekonstruksjoner	1

Ansvarsområdet er dekket av sentral godkjenning.

Ansvarsområde	Tiltakskl.
Utførelse av glasskonstruksjoner og fasadeplater	1

Ansvarsområdet er dekket av sentral godkjenning.

Kontroll

Ansvarsområde	Tiltakskl.	Kontrollerklæring foreligger ved
Kontroll av lufttetthet og våtrom	1	Ferdigatt.

Ansvarsområdet er dekket av sentral godkjenning.

Erklæring om ansvarsrett

etter plan- og bygningslovens §23-3



Erklæring og signering

Foretaket er kjent med reglene om straff og sanksjoner i plan- og bygningsloven kap 32 og at det kan medføre reaksjoner dersom det gis uriktige opplysninger.

Foretaket forplikter seg til å stille med nødvendig kompetanse i tiltaket, jf.SAK10 kap. 10 og 11.

Ansvarlig prosjekterende erklærer at prosjekteringen skal være planlagt, gjennomført og kvalitetssikret i henhold til plan- og bygningsloven jf. SAK10 §12-3.

Ansvarlig utførende erklærer at arbeidet ikke skal starte før det foreligger kvalitetssikret produksjonsunderlag for respektive del av utførelsen, jf. SAK10 § 12-4

Ansvarlig kontrollerende erklærer uavhengighet, jf. SAK10 § 14-1, og vil redegjøre for endringer som kan påvirke uavhengigheten.

Ansvarlig foretak

Dato 16/3-20

Signatur Rolf S. Asle

Samsvarserklæring

Plan- og bygningsloven § 23-1, SAK10 kapittel 12



Erklæringen gjelder

Eiendom/Byggested

Kommune	Gnr.	Bnr.	Adresse
Kvinnherad	145	5	Korsvegen 61, 5450 SUNDE I SUNNHORDLAND

Foretak

Organisasjonsnummer	Navn
997986652	SANDVOLL ENTREPRENØR AS

Ansvar for prosjektering

Beskrivelse av ansvarsområde	Ansvarsrett erklært dato	Arbeidet innen ansvarsområdet er avsluttet
Prosjektering av arkitektur	18.02.2020	Ja

Det er ikke avdekket gjenstående arbeider innenfor ansvarsområdet som er til hinder for å gi tillatelse til rammetillatelse

Bekreftelser

Vi bekrefter at kvalitetssikring er utført og dokumentert i henhold til erklæring om ansvarsrett og foretakets kvalitetssikring.

Prosjektering er IKKE bekreftet å være i samsvar med ytelser i TEK og preaksepterte ytelser (VTEK) eller ved analyse som viser at forskriftens (TEK) funksjonskrav er oppfylt.

Erklæring og signering

Foretaket er kjent med reglene om straff og sanksjoner i plan- og bygningsloven kap 32, og at det kan medføre reaksjoner dersom det er gitt uriktige opplysninger.

Dato 16/3-20

Signatur [Handwritten Signature]

Erklæring om ansvarsrett

etter plan- og bygningslovens §23-3



Erklæringen gjelder

Eiendom/Byggested

Kommune	Gnr.	Bnr.	Adresse
Kvinnherad	145	5	Korsvegen 61, 5450 SUNDE I SUNNHORDLAND

Foretak

Organisasjonsnummer	Navn	Adresse
893282262	HAUGE FORSKALING AS	Husnes Industriområde 91, 5460 HUSNES

Kontaktperson	Telefon	Mobiltelefon	e-postadresse
Harald Hauge	92809477	92809477	harald@hauge-forskaling.no

Ansvarsområde

Prosjekterende

Ansvarsområde	Tiltakskl.	Samsvarserklæring foreligger ved
Prosjektering av grunn og betongarbeider	1	Igangsetting

Ansvarsområdet er ikke dekket av sentral godkjenning.

Utførelse

Ansvarsområde	Tiltakskl.
Utførelse av plasstøpte betongkonstruksjoner	1

Ansvarsområdet er ikke dekket av sentral godkjenning.

Ansvarsområde	Tiltakskl.
Utførelse av grunn- og betongarbeider	1

Ansvarsområdet er ikke dekket av sentral godkjenning.

Erklæring og signering

Foretaket er kjent med reglene om straff og sanksjoner i plan- og bygningsloven kap 32 og at det kan medføre reaksjoner dersom det gis uriktige opplysninger.

Foretaket forplikter seg til å stille med nødvendig kompetanse i tiltaket, jf.SAK10 kap. 10 og 11.

Ansvarlig prosjekterende erklærer at prosjekteringen skal være planlagt, gjennomført og kvalitetssikret i henhold til plan- og bygningsloven jf. SAK10 §12-3.

Ansvarlig utførende erklærer at arbeidet ikke skal starte før det foreligger kvalitetssikret produksjonsunderlag for respektive del av utførelsen, jf. SAK10 § 12-4

Ansvarlig foretak

Dato 16/3-20 HUSNES

Signatur Harald A Hauge

Samsvarserklæring

Plan- og bygningsloven § 23-1, SAK10 kapittel 12



Erklæringen gjelder

Eiendom/Byggested

Kommune	Gnr.	Bnr.	Adresse
Kvinnherad	145	5	Korsvegen 61, 5450 SUNDE I SUNNHORDLAND

Foretak

Organisasjonsnummer	Navn
893282262	HAUGE FORSKALING AS

Ansvar for prosjektering

Beskrivelse av ansvarsområde	Ansvarsrett erklært dato	Arbeidet innen ansvarsområdet er avsluttet
Prosjektering av grunn og betongarbeider	18.02.2020	Ja

Det er ikke avdekket gjenstående arbeider innenfor ansvarsområdet som er til hinder for å gi tillatelse til: rammetillatelse

Bekreftelser

Vi bekrefter at kvalitetssikring er utført og dokumentert i henhold til erklæring om ansvarsrett og foretakets kvalitetssikring.

Prosjektering er IKKE bekreftet å være i samsvar med ytelser i TEK og preaksepterte ytelser (VTEK) eller ved analyse som viser at forskriftens (TEK) funksjonskrav er oppfylt.

Erklæring og signering

Foretaket er kjent med reglene om straff og sanksjoner i plan- og bygningsloven kap 32, og at det kan medføre reaksjoner dersom det er gitt uriktige opplysninger.

Dato

16/3-20 HUSNBS

Signatur

Harald A Hauge

Erklæring om ansvarsrett

etter plan- og bygningslovens §23-3



Erklæringen gjelder

Eiendom/Byggested

Kommune Gnr. Bnr. Adresse
Kvinnherad 145 5 Korsvegen 61, 5450 SUNDE I SUNNHORDLAND

Foretak

Organisasjonsnummer Navn Adresse
995871807 HUSNES RØYR AS Onarheimsvegen 92, 5460 HUSNES

Kontaktperson Telefon Mobiltelefon e-postadresse
Brede Grønningen 53475900 40404396 brede@husnesroyr.no

Foretaket har sentral godkjenning for

funksjon	fagområde	tiltaksklasse
Utførelse	Varme- og kuldeinstallasjoner.	2
Utførelse	Vannforsynings- og avløpsanlegg.	1
Utførelse	Slukkeinstallasjoner.	2
Utførelse	Sanitærinstallasjoner.	2
Prosjektering	Varme- og kuldeinstallasjoner.	1
Prosjektering	Sanitærinstallasjoner	1

Ansvarsområde

Prosjekterende

Ansvarsområde Tiltakskl. Samsvarserklæring foreligger ved
Prosjektering av sanitær- varme og kuldeinstallasjoner 1 Igangsetting

Ansvarsområdet er dekket av sentral godkjenning.

Utførelse

Ansvarsområde Tiltakskl.
Utførelse av varme- sanitær og kuldeinstallasjoner 1

Ansvarsområdet er dekket av sentral godkjenning.

Erklæring og signering

Foretaket er kjent med reglene om straff og sanksjoner i plan- og bygningsloven kap 32 og at det kan medføre reaksjoner dersom det gis uriktige opplysninger.

Foretaket forplikter seg til å stille med nødvendig kompetanse i tiltaket, jf. SAK10 kap. 10 og 11.

Ansvarlig prosjekterende erklærer at prosjekteringen skal være planlagt, gjennomført og kvalitetssikret i henhold til plan- og bygningsloven jf. SAK10 §12-3.

Ansvarlig utførende erklærer at arbeidet ikke skal starte før det foreligger kvalitetssikret produksjonsunderlag for respektive del av utførelsen, jf. SAK10 § 12-4

Erklæring om ansvarsrett

etter plan- og bygningslovens §23-3



Ansvarlig foretak

Dato 15.4.20

Signatur *[Handwritten signature]*

Samsvarserklæring

Plan- og bygningsloven § 23-1, SAK10 kapittel 12



Erklæringen gjelder

Eiendom/Byggested

Kommune	Gnr.	Bnr.	Adresse
Kvinnherad	145	5	Korsvegen 61, 5450 SUNDE I SUNNHORDLAND

Foretak

Organisasjonsnummer	Navn
995871807	HUSNES RØYR AS

Ansvar for prosjektering

Beskrivelse av ansvarsområde	Ansvarsrett erklært dato
Prosjektering av sanitær- varme og kuldeinstallasjoner	18.02.2020

Arbeidet innen ansvarsområdet er avsluttet
Ja

Det er ikke avdekket gjenstående arbeider innenfor ansvarsområdet som er til hinder for å gi tillatelse til:
rammetillatelse

Bekreftelser

Vi bekrefter at kvalitetssikring er utført og dokumentert i henhold til erklæring om ansvarsrett og foretakets kvalitetssikring.

Prosjektering er IKKE bekreftet å være i samsvar med ytelser i TEK og preaksepterte ytelser (VTEK) eller ved analyse som viser at forskriftens (TEK) funksjonskrav er oppfylt.

Erklæring og signering

Foretaket er kjent med reglene om straff og sanksjoner i plan- og bygningsloven kap 32, og at det kan medføre reaksjoner dersom det er gitt uriktige opplysninger.

Dato 15.4.20

Signatur 

Kvittering for nabovarsel

sendes kommunen sammen med søknaden



Nabovarsel kan enten sendes som rekommandert sending, overleveres personlig mot kvittering eller sendes på e-post mot kvittering. Med kvittering for mottatt e-post menes en e-post fra nabo/gjenboer som bekrefter å ha mottatt nabovarslet. Ved personlig overlevering vil signatur gjelde som bekreftelse på at varslet er mottatt. Det kan også signeres på at man gir samtykke til tiltaket.

Tiltak på eiendommen

Kommune	Gnr.	Bnr.	Adresse	Eier/fester
Kvinnherad	145	5	Korsvegen 61, 5450 SUNDE I SUNNHORDLAND	SPIRO AS

Nabo/eiendom

Kvinnherad kommune, Gnr. 145, Bnr. 6, Andre Gnr./Bnr. 14
Røssland Håkon, Adresse Bogsnes 60, 5460 HUSNES

Varsel er sendt rekommandert Poststedets reg.nr.: _____
 Varslet er sendt på e-post Dato: _____ Kvittering vedlegges

Varslet er mottatt Samtykker i tiltaket

Dato: 20/2-20 Signatur: Håkon Røssland Dato: _____ Signatur: _____

Nabo/eiendom

Kvinnherad kommune, Gnr. 145, Bnr. 17
Nissestad Annlaug Tveit, Adresse Skoglyvegen 3, 5460 HUSNES

Varsel er sendt rekommandert Poststedets reg.nr.: _____
 Varslet er sendt på e-post Dato: _____ Kvittering vedlegges

Varslet er mottatt Samtykker i tiltaket

Dato: _____ Signatur: Annlaug Tveit Nissestad Dato: _____ Signatur: [Signature]

Nabo/eiendom

Kvinnherad kommune, Gnr. 145, Bnr. 17
Nissestad Kjell Inge, Adresse Treo 1, 5450 SUNDE I SUNNHORDLAND

Varsel er sendt rekommandert Poststedets reg.nr.: _____
 Varslet er sendt på e-post Dato: _____ Kvittering vedlegges

Varslet er mottatt Samtykker i tiltaket

Dato: _____ Signatur: _____ Dato: _____ Signatur: [Signature]

Kvittering for nabovarsel sendes kommunen sammen med søknaden



Nabo/eiendom

Kvinnherad kommune, Gnr. 145, Bnr. 28
Røsseland Jorunn Marit M, Adresse Poste Restante, 5460 HUSNES

Varsel er sendt rekommandert Poststedets reg.nr: _____

Varslet er sendt på e-post Dato: 26/2-20 Kvittering vedlegges

Varslet er mottatt Samtykker i tiltaket

Dato: _____ Signatur: _____ Dato: _____ Signatur: _____

Nabo/eiendom

Kvinnherad kommune, Gnr. 145, Bnr. 37
Røssland Knut Georg, Adresse Hemmestveittunet 10, 4021 STAVANGER

Varsel er sendt rekommandert Poststedets reg.nr: _____

Varslet er sendt på e-post Dato: _____ Kvittering vedlegges

Varslet er mottatt Samtykker i tiltaket

Dato: _____ Signatur: _____ Dato: 22.02.20 Signatur: Knut Georg Røssland

Nabo/eiendom

Kvinnherad kommune, Gnr. 145, Bnr. 182
Røsseland Esther, Adresse Åsen Sør 13, 8920 SØMNA

Varsel er sendt rekommandert Poststedets reg.nr: _____

Varslet er sendt på e-post Dato: 24/2-20 Kvittering vedlegges

Varslet er mottatt Samtykker i tiltaket

Dato: _____ Signatur: _____ Dato: _____ Signatur: _____

Nabo/eiendom

Kvinnherad kommune, Gnr. 145, Bnr. 182
Røsseland Sigrid Marie, Adresse Liarstøl 63, 5416 STORD

Varsel er sendt rekommandert Poststedets reg.nr: _____

Varslet er sendt på e-post Dato: 23/2-20 Kvittering vedlegges

Varslet er mottatt Samtykker i tiltaket

Dato: _____ Signatur: _____ Dato: _____ Signatur: _____

Kvittering for nabovarsel sendes kommunen sammen med søknaden



Nabo/eiendom

Kvinnherad kommune, Gnr. 145, Bnr. 182
Røsland Torstein Rune, Adresse Fantoftvegen 30, 5072 BERGEN

Varsel er sendt rekommandert Poststedets reg.nr: _____

Varslet er sendt på e-post Dato: 21/2-20 Kvittering vedlegges

Varslet er mottatt Samtykker i tiltaket

Dato: _____ Signatur: _____ Dato: _____ Signatur: _____

Nabo/eiendom

Kvinnherad kommune, Gnr. 145, Bnr. 330
Eide Aud Berit Bauge, Adresse Rustene 34, 5460 HUSNES

Varsel er sendt rekommandert Poststedets reg.nr: _____

Varslet er sendt på e-post Dato: _____ Kvittering vedlegges

Varslet er mottatt Samtykker i tiltaket

Dato: 21.02.20 Signatur: Aud Berit Bauge Dato: _____ Signatur: _____

Nabo/eiendom

Kvinnherad kommune, Gnr. 145, Bnr. 330
Eide Kjell Magnar, Adresse Rustene 34, 5460 HUSNES

Varsel er sendt rekommandert Poststedets reg.nr: _____

Varslet er sendt på e-post Dato: _____ Kvittering vedlegges

Varslet er mottatt Samtykker i tiltaket

Dato: 21/2-20 Signatur: Kjell M. Lunde Dato: _____ Signatur: _____

Nabo/eiendom

Kvinnherad kommune, Gnr. 145, Bnr. 333
Ljone Marta, Adresse Rustene 32, 5460 HUSNES

Varsel er sendt rekommandert Poststedets reg.nr: _____

Varslet er sendt på e-post Dato: _____ Kvittering vedlegges

Varslet er mottatt Samtykker i tiltaket

Dato: 22/2-20 Signatur: Marta Ljone Dato: _____ Signatur: _____

Kvittering for nabovarsel sendes kommunen sammen med søknaden



Nabo/eiendom

Kvinnherad kommune, Gnr. 145, Bnr. 333
Solfjell Åsmund, Adresse Rustene 32, 5460 HUSNES

Varsel er sendt rekommandert Poststedets reg.nr: _____

Varslet er sendt på e-post Dato: _____ Kvittering vedlegges

Varslet er mottatt Samtykker i tiltaket

Dato: 22.2 Signatur: Åsmund Solfjell Dato: _____ Signatur: Åsmund Solfjell

Nabo/eiendom

Kvinnherad kommune, Gnr. 145, Bnr. 342
Anderssen Marianne Lund, Adresse Rustene 30, 5460 HUSNES

Varsel er sendt rekommandert Poststedets reg.nr: _____

Varslet er sendt på e-post Dato: _____ Kvittering vedlegges

Varslet er mottatt Samtykker i tiltaket

Dato: 22/2-20 Signatur: Marianne Lund Dato: _____ Signatur: _____

Nabo/eiendom

Kvinnherad kommune, Gnr. 145, Bnr. 342
Tjeldflåt Jostein, Adresse Rustene 30, 5460 HUSNES

Varsel er sendt rekommandert Poststedets reg.nr: _____

Varslet er sendt på e-post Dato: _____ Kvittering vedlegges

Varslet er mottatt Samtykker i tiltaket

Dato: 22/2-20 Signatur: Jostein Tjeldflåt Dato: _____ Signatur: _____

Nabo/eiendom

Kvinnherad kommune, Gnr. 145, Bnr. 343
Anuglen Georg, Adresse Rustene 36, 5460 HUSNES

Varsel er sendt rekommandert Poststedets reg.nr: _____

Varslet er sendt på e-post Dato: _____ Kvittering vedlegges

Varslet er mottatt Samtykker i tiltaket

Dato: _____ Signatur: _____ Dato: 22/2-20 Signatur: Georg Anuglen

Kvittering for nabovarsel sendes kommunen sammen med søknaden



Nabo/eiendom

Kvinnherad kommune, Gnr. 145, Bnr. 343
Heggenes Mette, Adresse Rustene 36, 5460 HUSNES

Varsel er sendt rekommandert Poststedets reg.nr: _____

Varslet er sendt på e-post Dato: _____ Kvittering vedlegges

Varslet er mottatt Samtykker i tiltaket

Dato: _____ Signatur: _____ Dato: 22/2-20 Signatur: Mette Heggenes

Nabo/eiendom

Kvinnherad kommune, Gnr. 145, Bnr. 349
Kaldestad Marit, Adresse Rustene 38, 5460 HUSNES

Varsel er sendt rekommandert Poststedets reg.nr: _____

Varslet er sendt på e-post Dato: _____ Kvittering vedlegges

Varslet er mottatt Samtykker i tiltaket

Dato: 22/2-20 Signatur: Marit Kaldestad Dato: 22/2-20 Signatur: Marit Kaldestad

Nabo/eiendom

Kvinnherad kommune, Gnr. 145, Bnr. 376
Kvinnherad Kommune, Adresse Rosendalsvegen 10, 5470 ROSENDAL

Varsel er sendt rekommandert Poststedets reg.nr: _____

Varslet er sendt på e-post Dato: 6/3-20 Kvittering vedlegges

Varslet er mottatt Samtykker i tiltaket

Dato: _____ Signatur: _____ Dato: _____ Signatur: _____

Nabo/eiendom

Kvinnherad kommune, Gnr. 145, Bnr. 377
Statens Vegvesen Region Vest, Adresse Askedalen 4, 6863 LEIKANGER

Varsel er sendt rekommandert Poststedets reg.nr: _____

Varslet er sendt på e-post Dato: 27/2-20 Kvittering vedlegges

Varslet er mottatt Samtykker i tiltaket

Dato: _____ Signatur: _____ Dato: 27/2-20 Signatur: Mette Heggenes

Kvittering for nabovarsel sendes kommunen sammen med søknaden



Nabo/eiendom

Kvinnherad kommune, Gnr. 145, Bnr. 406
Fjellandsbø Anne Sissel, Adresse Skoglyvegen 1, 5450 SUNDE I SUNNHORDLAND

Varsel er sendt rekommandert Poststedets reg.nr.: _____

Varslet er sendt på e-post Dato: _____ Kvittering vedlegges

Varslet er mottatt Samtykker i tiltaket

Dato: _____ Signatur: _____

Dato: 21/2-2020 Signatur: Anne Sissel Fjellandsbø

Nabo/eiendom

Kvinnherad kommune, Gnr. 145, Bnr. 406
Huse Geir, Adresse Skoglyvegen 1, 5450 SUNDE I SUNNHORDLAND

Varsel er sendt rekommandert Poststedets reg.nr.: _____

Varslet er sendt på e-post Dato: _____ Kvittering vedlegges

Varslet er mottatt Samtykker i tiltaket

Dato: _____ Signatur: _____

Dato: 21-2-20 Signatur: Geir Huse

Nabo/eiendom

Kvinnherad kommune, Gnr. 145, Bnr. 428
Brix Renate, Adresse Korsvegen 60, 5460 HUSNES

Varsel er sendt rekommandert Poststedets reg.nr.: _____

Varslet er sendt på e-post Dato: _____ Kvittering vedlegges

Varslet er mottatt Samtykker i tiltaket

Dato: 21.02.20 Signatur: Renate Brix

Dato: _____ Signatur: _____

Nabo/eiendom

Kvinnherad kommune, Gnr. 145, Bnr. 428
Jonassen Thomas Prestnes, Adresse Korsvegen 60, 5460 HUSNES

Varsel er sendt rekommandert Poststedets reg.nr.: _____

Varslet er sendt på e-post Dato: _____ Kvittering vedlegges

Varslet er mottatt Samtykker i tiltaket

Dato: 21.02.20 Signatur: Thomas P. Jonassen

Dato: _____ Signatur: _____

Kvittering for nabovarsel sendes kommunen sammen med søknaden



For postverket

Det er per dags dato innlevert rekommandert sending til ovennevnte adressater.

Samlet antall sendinger: _____ Sign.

Hauge Forskaling AS

Fra: "Jorunn Røsseland" <jorunnrosseland@icloud.com>
Dato: 26. februar 2020 12:04
Til: "Hauge Forskaling AS" <harald@hauge-forskaling.no>
Kopi: <jorunnrosseland@icloud.no>
Emne: Re: Nabovarsel frå Gr,Br 145,5

Mottatt den 23/02 -2020
Mvh Jorunn Røsseland

Sendt fra min iPad

Den 26. feb. 2020 kl. 10.24 skrev Hauge Forskaling AS <harald@hauge-forskaling.no>:

Hei,

Takkar for helsing frå Lata Marie, ho hadde ein hyggelig prat med deg.
Sender som avtalt med ho, nabovarsel for dykkar Gr/br 145/28 på Røsseland.

Fint om du kan svara på denne e-post med "Motatt" Og eller "Motatt, ingen merknad",
det er kvitering nok, de treng ikkje signere og returnere dokumenta, men beheld dei
sjølv om de vil.

Dersom du vel "Mottatt" så har du ein klagefrist for insigelsar mot prosjektet, om du
vel "motatt ingen merknad" har du akseptert nabovarslet slik det ligg føre.

Mvh
Harald Hauge
Brekko 4
5451 VALEN
harald@hauge-forskaling.no
Mob:92809477
www.hauge-forskaling.no
www.opsangerneseteigedom.no
www.fasteigedom.no
www.maskinogutstyr.no

<Teikning av drivhus på Røssland 2020.pdf>

Hauge Forskaling AS

Fra: "Esther Røsseland" <rosselandest@gmail.com>
Dato: 24. februar 2020 12:03
Til: "Hauge Forskaling AS" <harald@hauge-forskaling.no>
Emne: Re: Nabovarsel frå Gr,Br 145,5

Godkjent uten merknad.
Mvh Esther Røsseland

man. 24. feb. 2020 kl. 07:26 skrev Hauge Forskaling AS <harald@hauge-forskaling.no>:

Hei,

Sender nabovarsel for dykkar Gr/br 145/182 på Røsseland.
Fint om du kan svara på denne e-post med "Motatt" Og eller "Motatt, ingen merknad", det er kvitering nok, de treng ikkje signere og returnere dokumenta, men beheld dei sjølv om de vil.
Dersom du vel "Mottatt" så har du ein klagefrist for insigelsar mot prosjektet, om du vel "motatt ingen merknad" har du akseptert nabovarslet slik det ligg føre.

Mvh
Harald Hauge
[Brekko 4](#)
[5451 VALEN](#)
harald@hauge-forskaling.no
Mob:92809477
www.hauge-forskaling.no
www.opsangerneseteigedom.no
www.fasteigedom.no
www.maskinogutstyr.no

Hauge Forskaling AS

Fra: <sigrid.marie.rosseland@gmail.com>
Dato: 23. februar 2020 18:27
Til: "Hauge Forskaling AS" <harald@hauge-forskaling.no>
Emne: SV: Nabovarsel frå Gr,Br 145,5

Hei.

Mottatt og ingen merknad.
Sigrid Marie Røsseland

Fra: Hauge Forskaling AS <harald@hauge-forskaling.no>
Sendt: søndag 23. februar 2020 16:35
Til: sigrid.marie.rosseland@gmail.com
Emne: Nabovarsel frå Gr,Br 145,5

Hei,

Sender nabovarsel for dykkar Gr/br 145/182 på Røsseland.

Fint om du kan svara på denne e-post med "Motatt" Og eller "Motatt, ingen merknad", det er kvitering nok, de treng ikkje signere og returnere dokumenta, men beheld dei sjølv om de vil. Dersom du vel "Mottatt" så har du ein klagefrist for insigelsar mot prosjektet, om du vel "motatt ingen merknad" har du akseptert nabovarslet slik det ligg føre.

Og bekreft gjerne på vegne av Ester Røssland også, om du har fullakt til å gjere det. Eventuelt hennar e-post adresse.

Vi treng også e-post adressa til Torstein Rune, om du vil dele den.

Mvh

Harald Hauge

Brekko 4

5451 VALEN

harald@hauge-forskaling.no

Mob:92809477

www.hauge-forskaling.no

www.opsangerneseteigedom.no

www.fasteigedom.no

www.maskinogutstyr.no

Hauge Forskaling AS

Fra: "Torstein Roessland" <roessland@gmail.com>
Dato: 24. februar 2020 08:12
Til: "Hauge Forskaling AS" <harald@hauge-forskaling.no>
Emne: Re: Nabovarsel frå Gr,Br 145,5

Mottatt uten merknad.

Etter mi meining så må det vere feil at eg står oppført som med-eigar på den eigedomen. Alle deler av garden vart selt til deg og Lata Marie i handelen. Eg skal diskutere dette med Sigrid.

Torstein Røssland

man. 24. feb. 2020 kl. 07:28 skrev Hauge Forskaling AS <harald@hauge-forskaling.no>:

Hei,

Sender nabovarsel for dykkar Gr/br 145/182 på Røsseland.

Fint om du kan svara på denne e-post med "Motatt" Og eller "Motatt, ingen merknad", det er kvitering nok, de treng ikkje signere og returnere dokumenta, men beheld dei sjølv om de vil. Dersom du vel "Mottatt" så har du ein klagefrist for insigelsar mot prosjektet, om du vel "motatt ingen merknad" har du akseptert nabovarslet slik det ligg føre.

Mvh

Harald Hauge

Brekko 4

5451 VALEN

harald@hauge-forskaling.no

Mob:92809477

www.hauge-forskaling.no

www.opsangerneseteigedom.no

www.fasteigedom.no

www.maskinogutstyr.no

Hauge Forskaling AS

Fra: "Grethe Marie Sandvik" <grethe.sandvik@kvinnherad.kommune.no>
Dato: 6. mars 2020 10:21
Til: "Harald Hauge" <harald@hauge-forskaling.no>
Kopi: <rolf@sandvoll.as>
Emne: Kvittering, nabovarsel, mottatt 24.02.2020, Driftsbygning, Gartneri, 145/5, Røsland

Hei

Kvinnherad kommune som nabo og eigar av eigedommen 145/348 og 145/376, Tomannsbustad Stølshaugvegen 79 A og 79 B, stadfester med dette å ha mottatt nabovarsel for bygging av driftsbygging, gartneri på eigedommen 145/5.

Kommunen som nabo og eigar av eigedommen 145/348 og 145/376 har ingen merknader til tiltaket.
Med helsing

Grethe Sandvik | Eiendomsforvaltar Teknikk og miljø
Mobil: +47 918 99 796

www.kvinnherad.kommune.no |



Tenk miljø før du skriv ut!

Post Hauge Forskaling AS

Fra: "Firmapost" <Firmapost@vegvesen.no>
Dato: 27. februar 2020 08:54
Til: <post@vlfk.no>
Kopi: <harald@hauge-forskaling.no>
Legg ved: Nabovarsel, Statens Vegvesen 2020.pdf; Teikning av drivhus på Røssland 2020.pdf
Emne: VS: Nabovarsel frå Gr,Br 145,5

Oversendes dere for saksbehandling / videre oppfølging.

Med hilsen
Statens vegvesen
Landsdekkende dokumentcenter
firmapost@vegvesen.no

Fra: Hauge Forskaling AS <harald@hauge-forskaling.no>
Sendt: mandag 24. februar 2020 07:34
Til: Firmapost-Vest <firmapost-vest@vegvesen.no>
Emne: Nabovarsel frå Gr,Br 145,5

Hei,

Sender nabovarsel for vegen dykkar på Røsseland.
Fint om du kan svara på denne e-post med "Motatt" Og eller "Motatt, ingen merknad", det er kvitering nok, de treng ikkje signere og returnere dokumenta, men beheld dei sjølv om de vil.
Dersom du vel "Mottatt" så har du ein klagefrist for insigelsar mot prosjektet, om du vel "motatt ingen merknad" har du akseptert nabovarslet slik det ligg føre.

Mvh
Harald Hauge
Brekko 4
5451 VALEN
harald@hauge-forskaling.no
Mob:92809477
www.hauge-forskaling.no
www.opsangerneseteigedom.no
www.fasteigedom.no
www.maskinogutstyr.no

Hauge Forskaling AS

Fra: "Firmapost" <Firmapost@vegvesen.no>
Dato: 24. februar 2020 07:34
Til: "Hauge Forskaling AS" <harald@hauge-forskaling.no>
Emne: Takk for din e-post / Thank you for your inquiry

Takk for din henvendelse, e-posten blir sendt saksbehandler.
E-postmottaket vårt er bemannet hverdager fra klokken 0800 til 1530.
For vegmelding, ring 175 eller se våre nettsider www.vegvesen.no

For bestilling av skilt: <https://www.vegvesen.no/kjoretoy/Eie+og+vedlikeholde/skilt/bestille-skilt/skiltbestilling-epost>

Statens vegvesen
Firmapost@vegvesen.no
Telefon: 22073000 (kl. 0800-1530)

Takk for at du kontakta oss. E-posten vert send til ein saksbehandlar.
E-postmottaket vårt er bemanna kvardagar frå klokka 0800 til 1530.
For vegmelding, ring 175 eller sjå våre nettsider www.vegvesen.no

For bestilling av skilt: <https://www.vegvesen.no/kjoretoy/Eie+og+vedlikeholde/skilt/bestille-skilt/skiltbestilling-epost>

Statens vegvesen
Firmapost@vegvesen.no
Telefon: 22073000 (kl. 0800-1530)

Thank you for your inquiry.
Your e-mail will be forwarded to an executive officer.

Our e-mail reception is open Monday to Friday between 8 a.m. and 3.30 p.m.
For traffic conditions, call 175 or see our website www.vegvesen.no

Norwegian Public Roads Administration
Firmapost@vegvesen.no
Telephone: 22073000. International calls: + 47 22073000 (8 a.m. – 3.30 p.m.)

Fra 1. januar 2020 blir oppgaver og ansvar i tilknytning til fylkesveg, som Statens vegvesen har forvaltet på vegne av fylkeskommunene gjennom sams vegadministrasjon, overført fra Statens vegvesen til den enkelte fylkeskommune.

Dette innebærer at fra 1. januar 2020 skal saker i tilknytning til fylkesveg sendes til den enkelte fylkeskommune. Saker som er mottatt av Statens vegvesen i 2019, men som skal behandles av fylkeskommunen fra 2020, vil fortløpende bli overført etter nyttår. Saker under behandling, eller sendt til Statens vegvesen i 2019, kan få lengre saksbehandlingstid. Vi opplyser samtidig om at ny kontaktinformasjon til Statens vegvesen vil være – Postadresse: Postboks 1010 Nordre Ål, 2605 LILLEHAMMER, e-postadresse – firmapost@vegvesen.no

Frå 1. januar 2020 blir oppgåver og ansvar knytte til fylkesvegane, som Statens vegvesen har forvalta på vegner av fylkeskommunane gjennom sams vegadministrasjon, overførte frå Statens vegvesen til den enkelte fylkeskommunen.

Det inneber at frå 1. januar 2020 skal saker knytte til fylkesveg sendast til den enkelte fylkeskommunen. Saker som er mottekne av Statens vegvesen i 2019, men som skal handsamast av fylkeskommunen frå 2020, vil bli overførte til fylkeskommunen fortløpande etter nyttår. Saker under handsaming, eller sende til Statens vegvesen i 2019, kan få lengre sakshandsamingstid. Vi opplyser samtidig om at ny kontaktinformasjon til Statens vegvesen vil vere – Postadresse: Postboks 1010 Nordre Ål, 2605 LILLEHAMMER, e-postadresse – firmapost@vegvesen.no

Hauge Forskaling AS

Fra: "Vestland fylkeskommune" <post@vlfk.no>
Dato: 26. februar 2020 13:40
Til: "Hauge Forskaling AS" <harald@hauge-forskaling.no>
Legg ved: ATT01165.txt
Emne: Lest: Nabovarsel

Din melding

Til: Vestland fylkeskommune

Emne: Nabovarsel

Sendt: tirsdag 25. februar 2020 20:57:51 (UTC+01:00) Amsterdam, Berlin, Bern, Rome, Stockholm, Vienna

ble lest onsdag 26. februar 2020 13:40:34 (UTC+01:00) Amsterdam, Berlin, Bern, Rome, Stockholm, Vienna.

Spiro As - E1-E12 V1

Alle mål kontrolleres på byggeplass!

Mål:MM

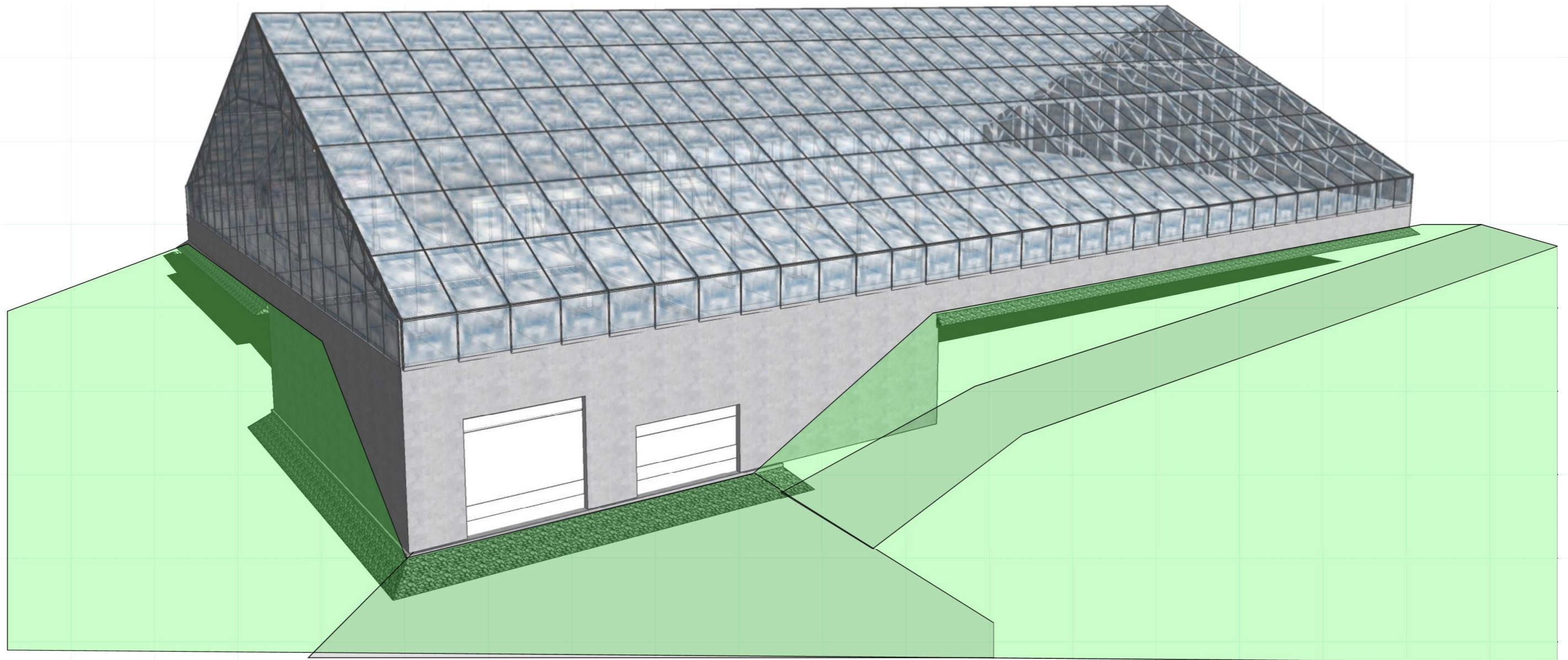

Are Bjørnebole

Tegningen tilhører Sandvoll Entreprenør AS

februar 20, 2020

Sandvollvegen 15 | Sandvoll Entreprenør AS

Tegningen tilhører Sandvoll Entreprenør AS

Tiltak: Prosjekt navn	Tiltakshaver: Byggherre
Tek17 Plan navn: --	Gnr / Bnr ---/---
kommune: Kvinnherad 1224	Tegnekontor
Målestokk: 1/--- BRA--- BYA---	SANDVOLL ENTREPRENØR
Ansvarlig Byggeleder: --	
Ansvarlig søker: Sandvoll Entreprenør AS	
Dato: februar 20, 2020 - Rev: februar 20, 2020	Tegnings Nr E 01

Spiro As - E1-E12 V1

Alle mål kontrolleres på byggeplass!

Mål:MM

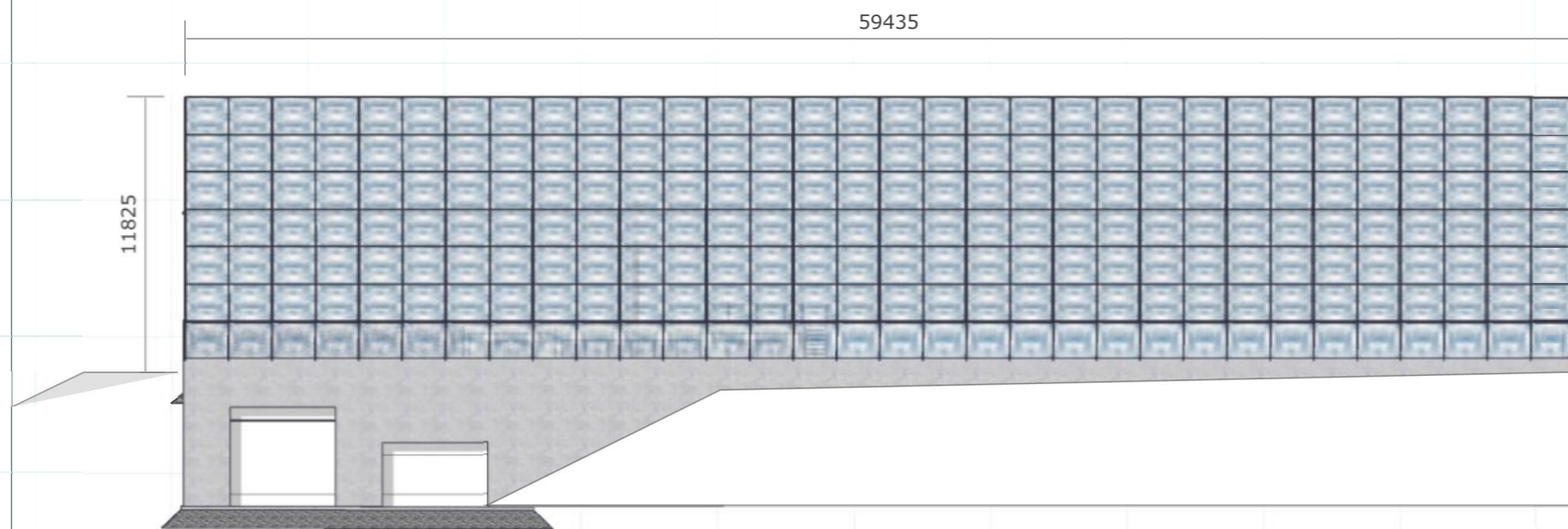

FASADE MOT SØRØST

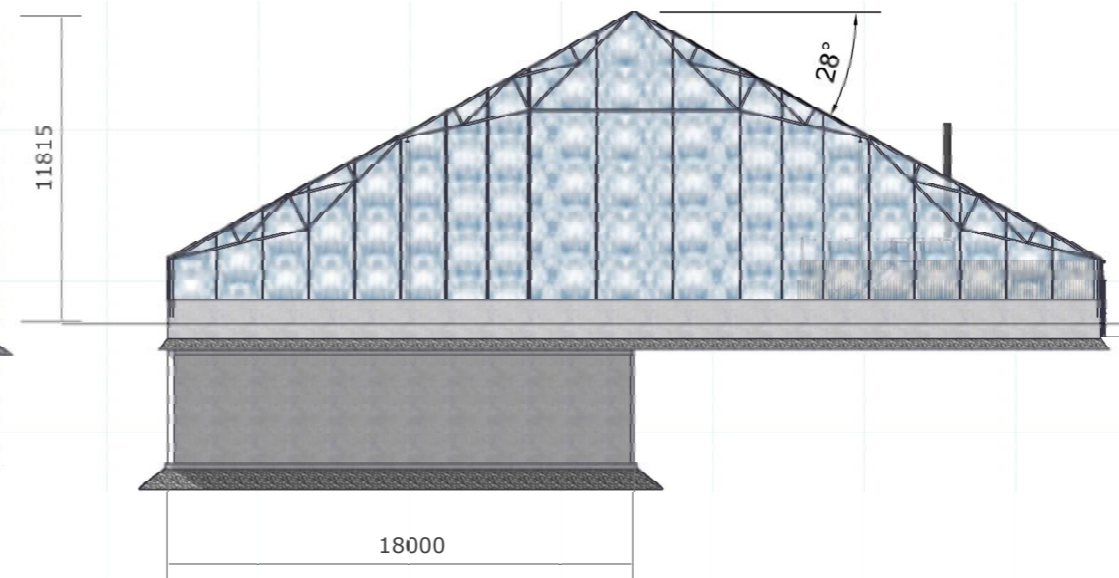

FASADE MOT SØRVEST

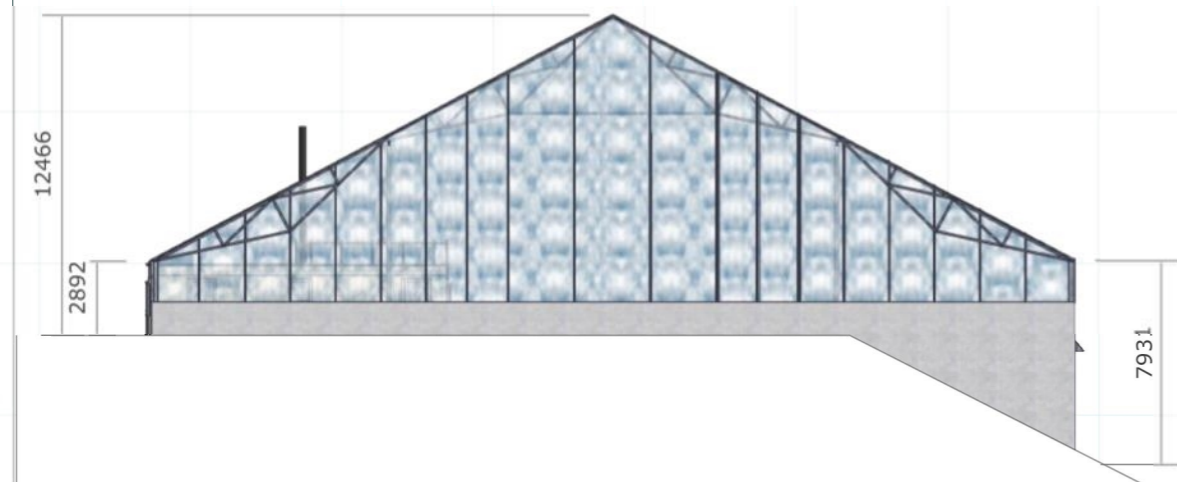

FASADE MOT NORDØST

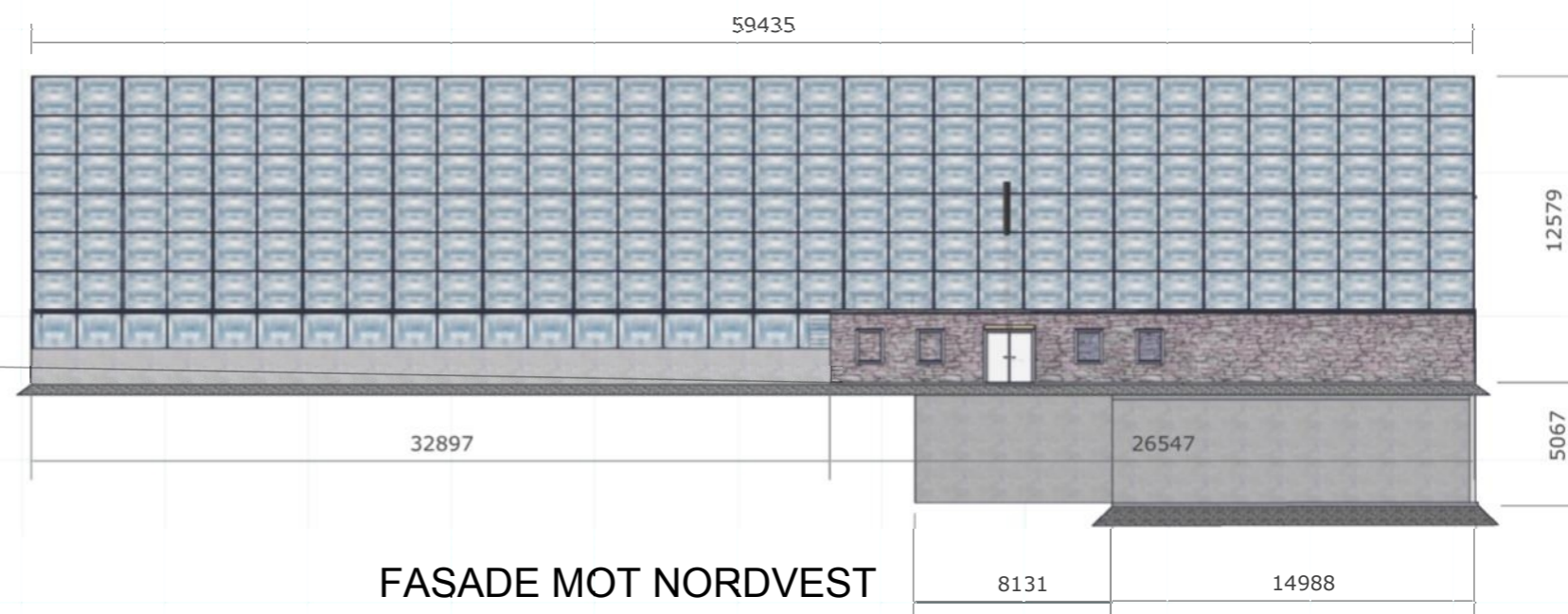

FASADE MOT NORDVEST

- Takterrasse
- Takterrasse
- Takterrasse
- Tak
- Takterrasse
- ikkje med i plan

FASADER

Are Bjørnebole

Tiltak: Prosjekt navn		Tiltakshaver: Byggherre	
Tek17	Plan navn: --	Gnr / Bnr ---/---	
kommune: Kvinnherad 1224			
Målestokk: 1/--- BRA--- BYA---			
Ansvarlig Byggeleder: --			
Ansvarlig søker: Sandvoll Entreprenør AS			
Dato: februar 20, 2020 - Rev: februar 20, 2020		Tegnings Nr E 02	



Spiro As - E1-E12 V1

Alle mål kontrolleres på byggeplass!

Grunnmur

Mål:MM

59520

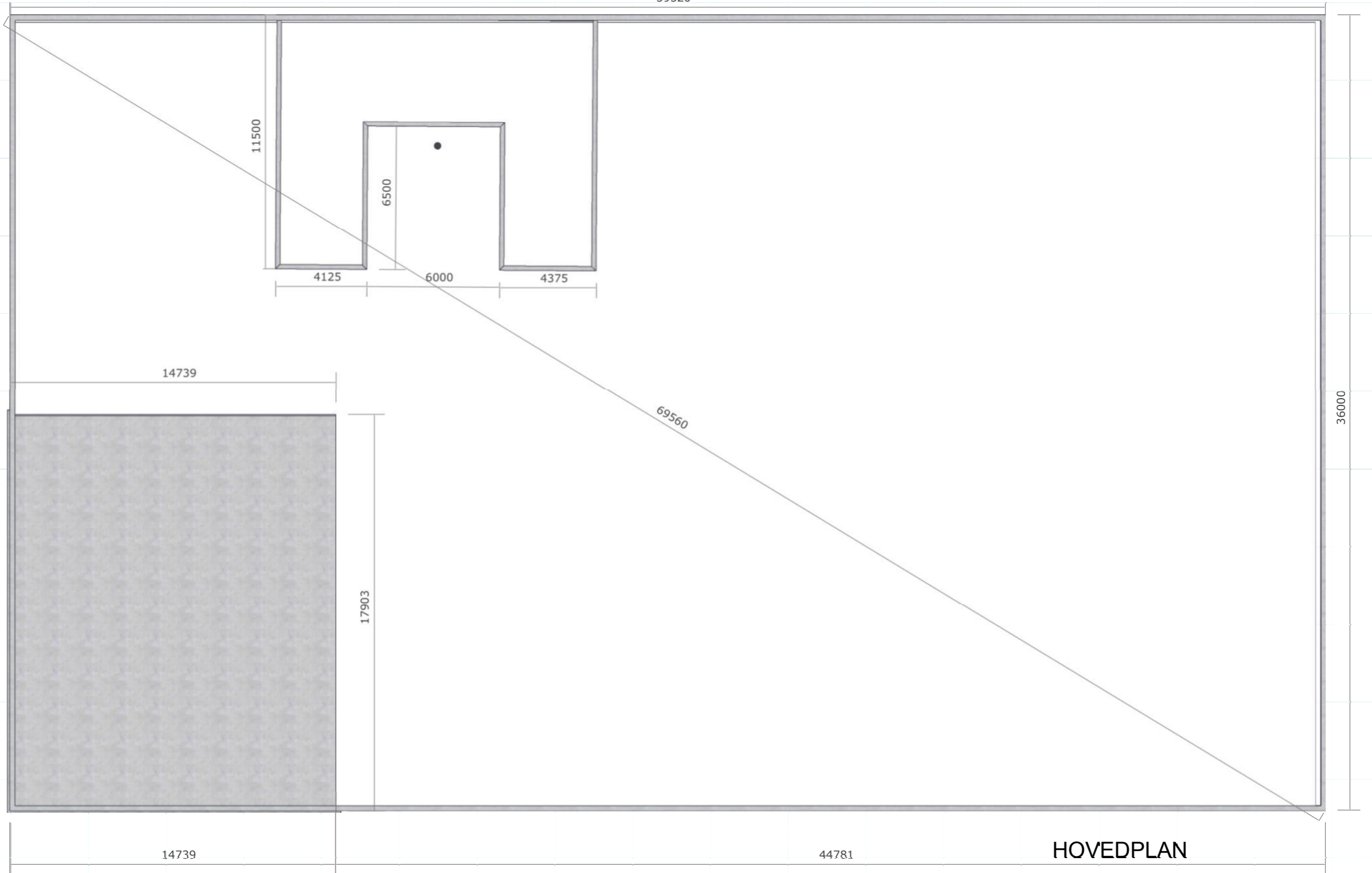

Are Bjørnebøle

HOVEDPLAN

- Nybygg
- Eksisterende
- Takterrasse
- Bjelkelag
- Tak
- ikkje med i plan

Tiltak: Prosjekt navn		Tiltakshaver: Byggherre	
Tek17	Plan navn: --	Gnr / Bnr ---/---	
kommune: Kvinnherad 1224			
Målestokk: 1/--- BRA--- BYA---			
Ansvarlig Byggeleder: --			
Ansvarlig søker: Sandvoll Entreprenør AS			
Dato: februar 20, 2020 - Rev: februar 20, 2020		Tegnings Nr E 03	



februar 20, 2020

Sandvollvegen 15 | Sandvoll Entreprenør AS

Tegningen tilhører Sandvoll Entreprenør AS

Spiro As - E1-E12 V1

0. Etg - Plan

Alle mål kontrolleres på byggeplass!

Mål:MM

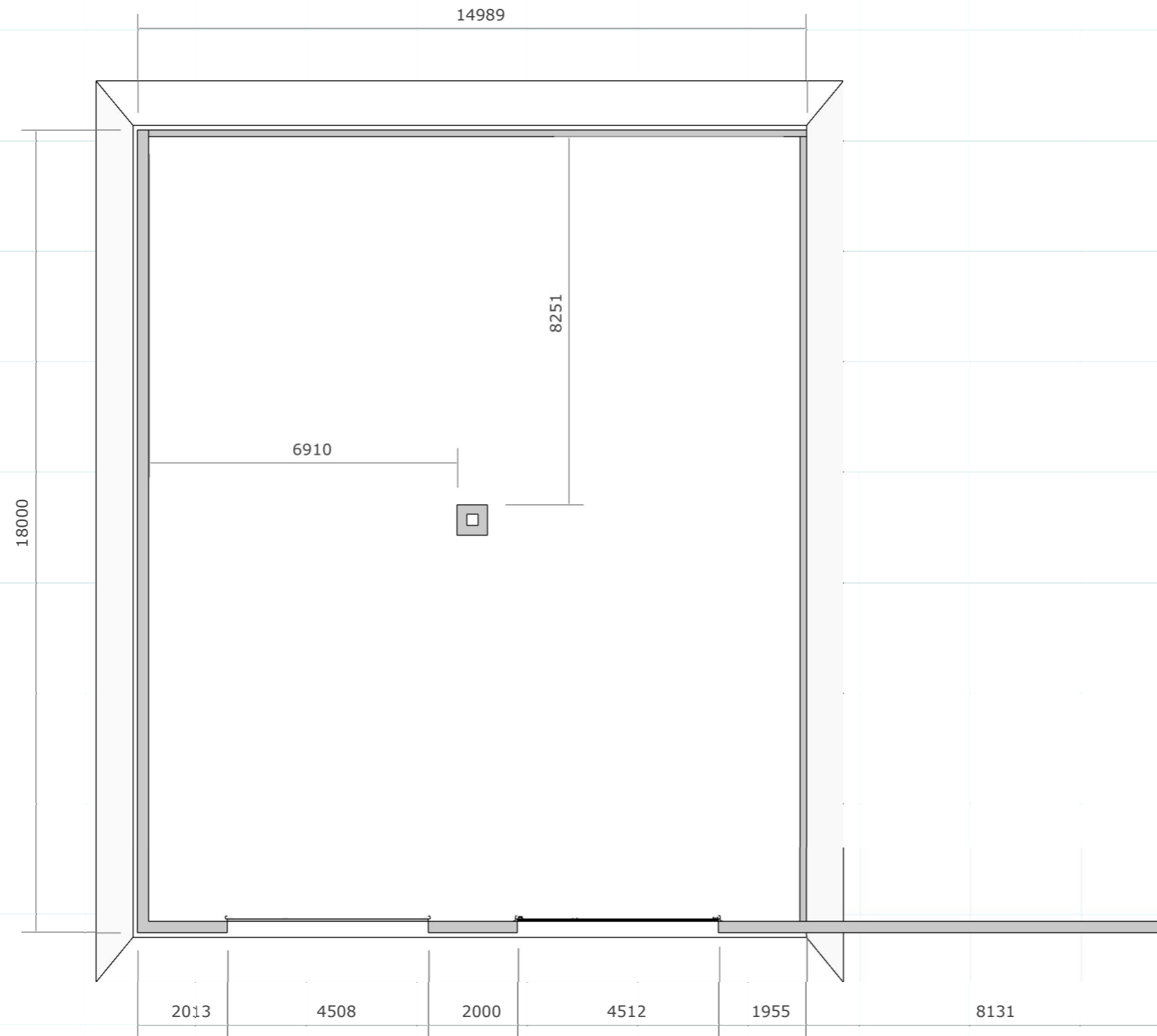

Are Bjørnebøle

UNDERETASJE

- Nybygg
- Eksisterende
- Takterrasse
- Bjelkelag
- Tak
- ikkje med i plan

Tiltak: Prosjekt navn		Tiltakshaver: Byggherre	
Tek17	Plan navn: --	Gnr / Bnr ---/---	
kommune: Kvinnherad 1224			
Målestokk: 1/--- BRA--- BYA---			
Ansvarlig Byggeleder: --			
Ansvarlig søker: Sandvoll Entreprenør As			
Dato: februar 20, 2020 - Rev: februar 20, 2020		Tegnings Nr E 04	



februar 20, 2020

Sandvollvegen 15 | Sandvoll Entreprenør AS

Tegningen tilhører Sandvoll Entreprenør AS

Spiro As - E1-E12 V1

1.Etg - plan

Alle mål kontrolleres på byggeplass!

Mål:MM

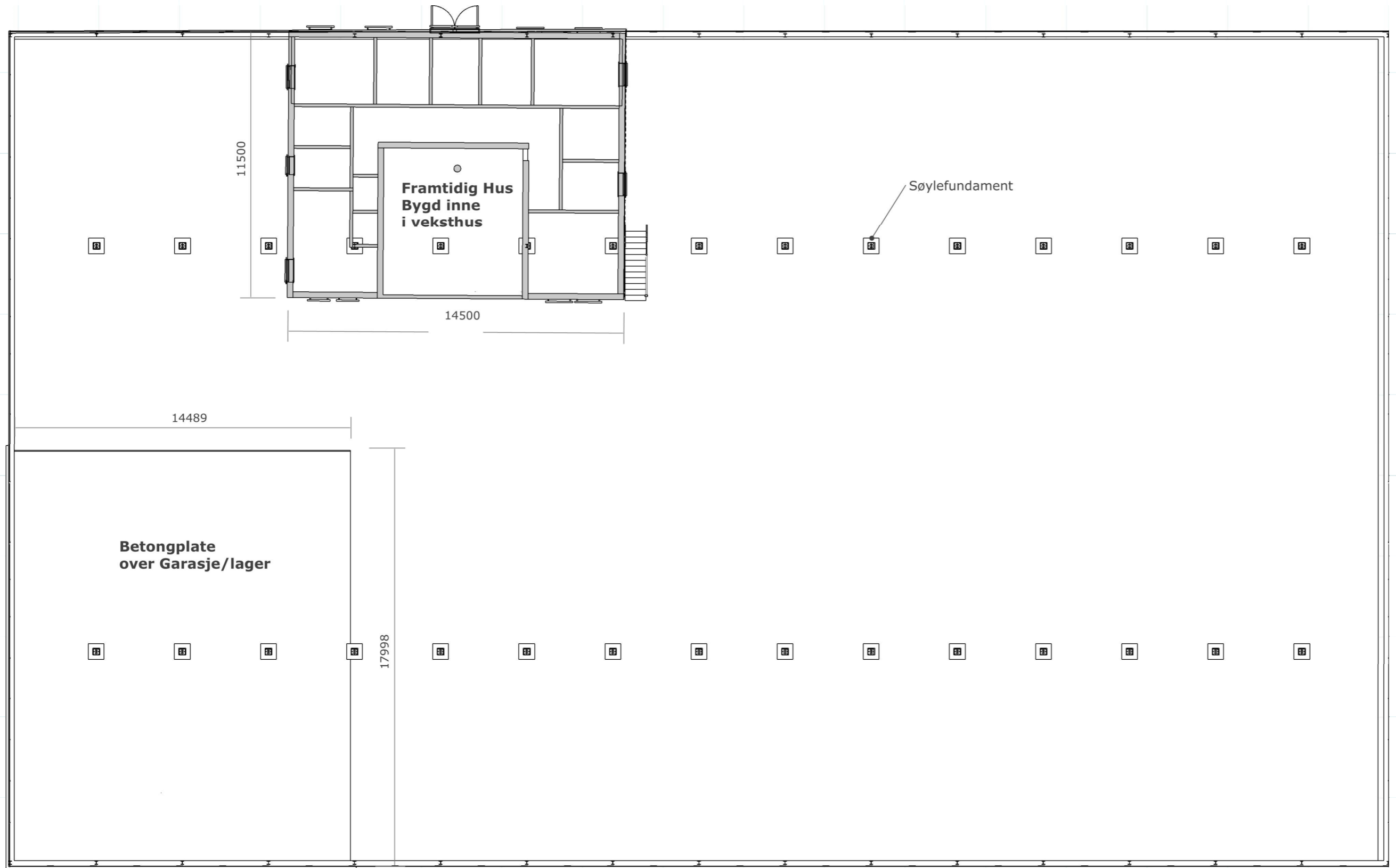

- Nybygg
- Eksisterende
- Takterrasse
- Bjelkelag
- Tak
- ikkje med i plan

HOVEDPLAN
HOVEDPLAN

Tiltak: Prosjekt navn		Tiltakshaver: Byggherre	
Tek17	Plan navn: --	Gnr / Bnr ---/---	
kommune: Kvinnherad 1224			
Målestokk: 1/--- BRA--- BYA---			
Ansvarlig Byggeleder: --			
Ansvarlig søker: Sandvoll Entreprenør As			
			
Dato: februar 20, 2020 - Rev: februar 20, 2020		Tegnings Nr	E 05

februar 20, 2020

Sandvollvegen 15 | Sandvoll Entreprenør AS

Tegningen tilhører Sandvoll Entreprenør AS

Spiro As - E1-E12 V1

2.Etg - plan

Alle mål kontrolleres på byggeplass!

Mål:MM

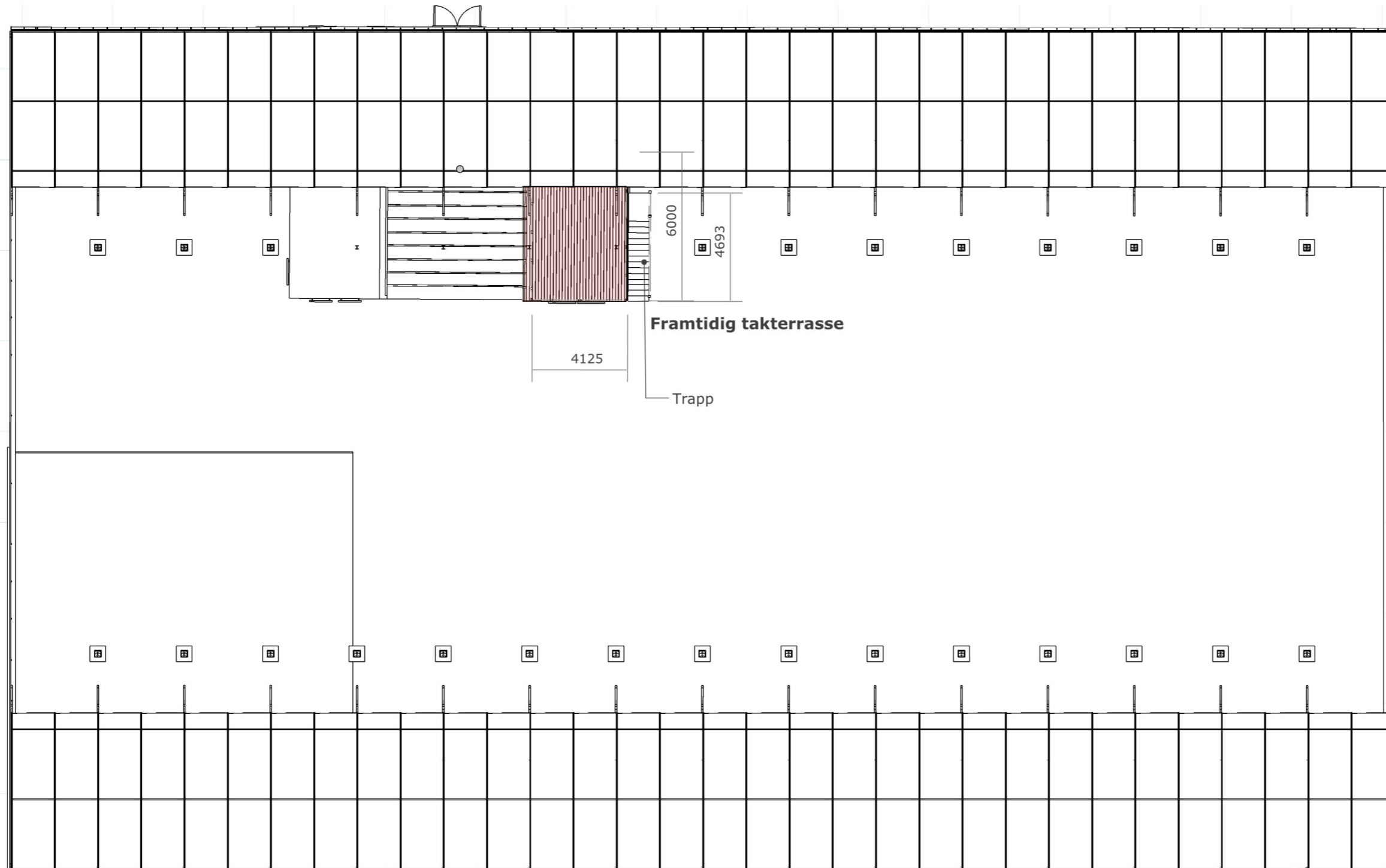

Are Bjørneboe

- Nybygg
- Eksisterende
- Takterrasse
- Bjelkelag
- Tak
- ikkje med i plan

Tiltak: Prosjekt navn		Tiltakshaver: Byggherre	
Tek17	Plan navn: --	Gnr / Bnr ---/---	
kommune: Kvinnherad 1224			
Målestokk: 1/--- BRA--- BYA---			
Ansvarlig Byggeleder: --			
Ansvarlig søker: Sandvoll Entreprenør AS			
Dato: februar 20, 2020 - Rev: februar 20, 2020		Tegnings Nr E 06	



februar 20, 2020

Sandvollvegen 15 | Sandvoll Entreprenør AS

Tegningen tilhører Sandvoll Entreprenør AS

Spiro As - E1-E12 V1

Snitt

Alle mål kontrolleres på byggeplass!

Mål:MM

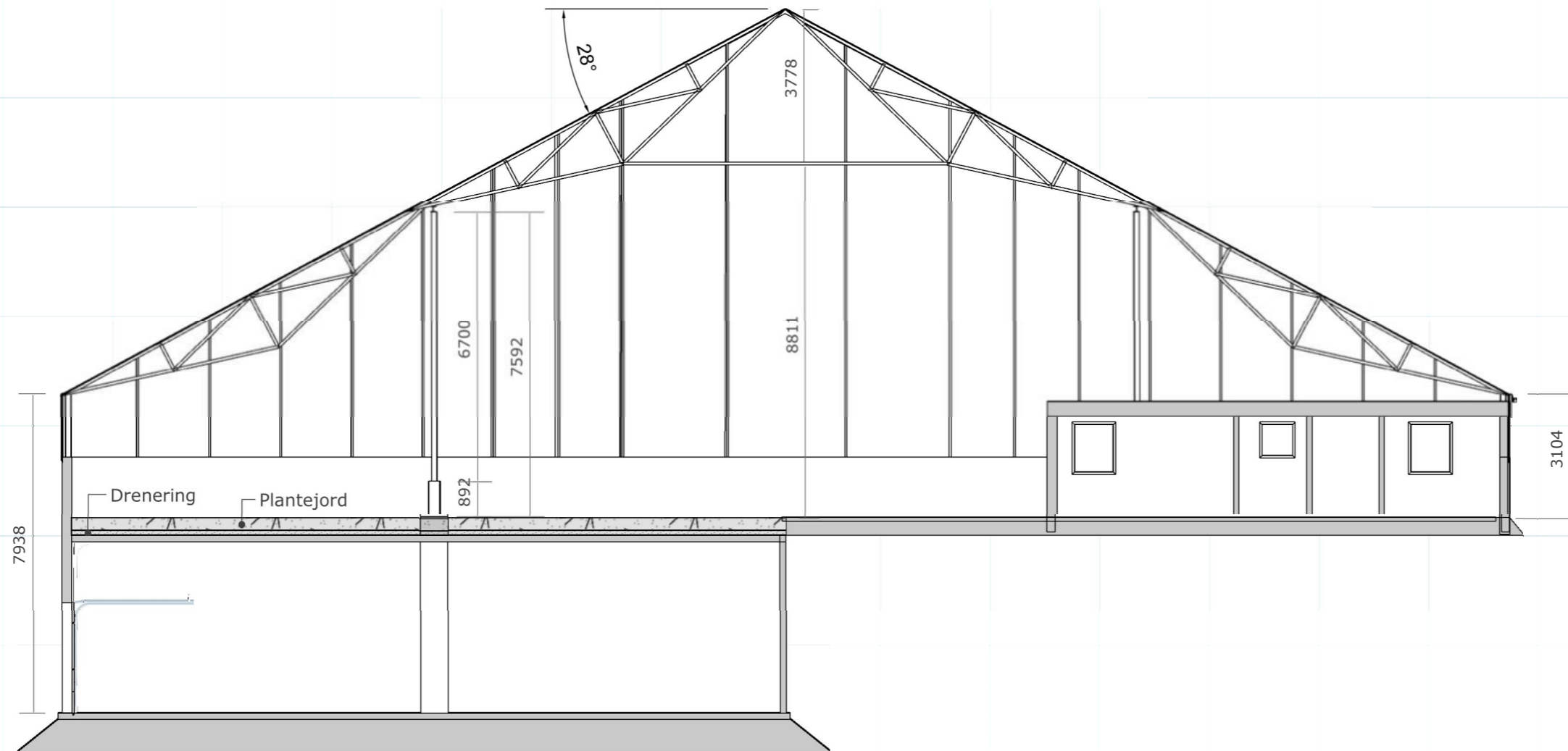

Snitt
A

Are Bjørneboe

1.etg

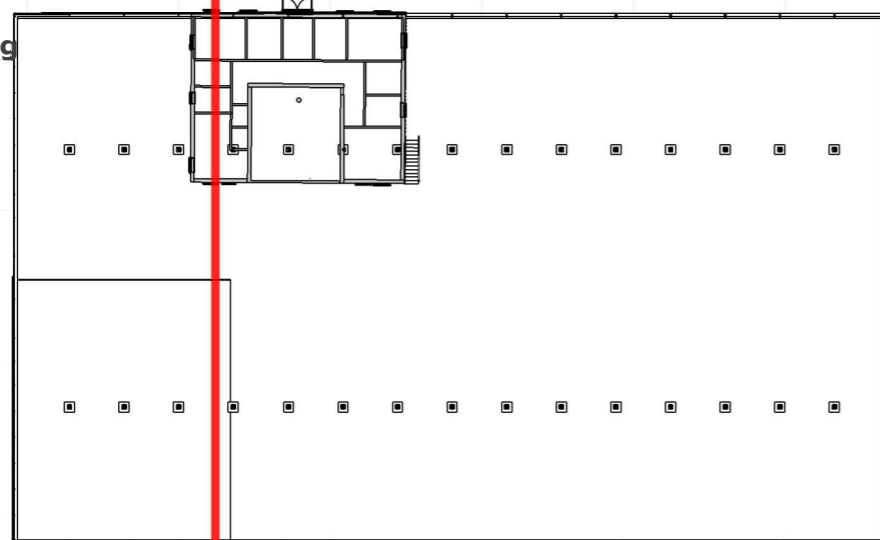

2.etg

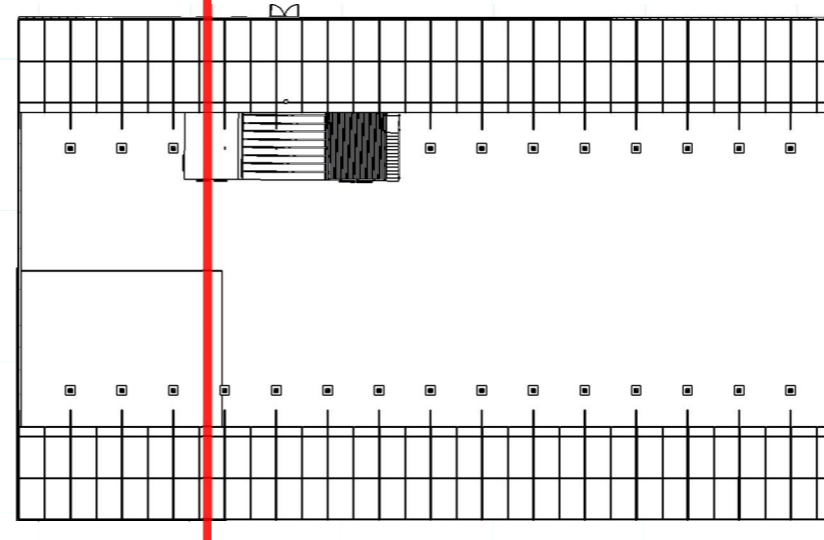

Tiltak: Prosjekt navn	Tiltakshaver: Byggherre
Tek17 Plan navn: --	Gnr / Bnr ---/---
kommune: Kvinnherad 1224	Tegnekontor
Målestokk: 1/--- BRA--- BYA---	SANDVOLL ENTREPRENØR
Ansvarlig Byggeleder: --	
Ansvarlig søker: Sandvoll Entreprenør AS	
Dato: februar 20, 2020 - Rev: februar 20, 2020	Tegnings Nr E 07

februar 20, 2020

Sandvollvegen 15 | Sandvoll Entreprenør AS

Tegningen tilhører Sandvoll Entreprenør AS

Spiro As - E1-E12 V1

Snitt

Alle mål kontrolleres på byggeplass!

Mål:MM

Snitt
B

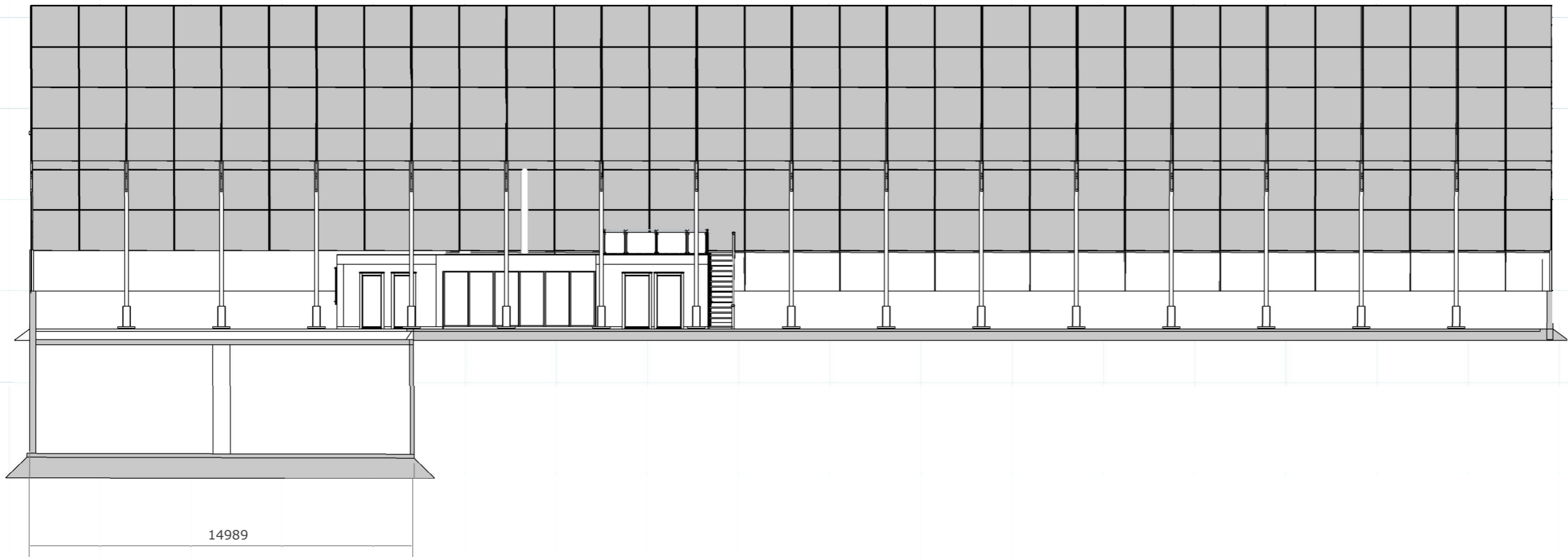

Are Bjørneboe

1.etg

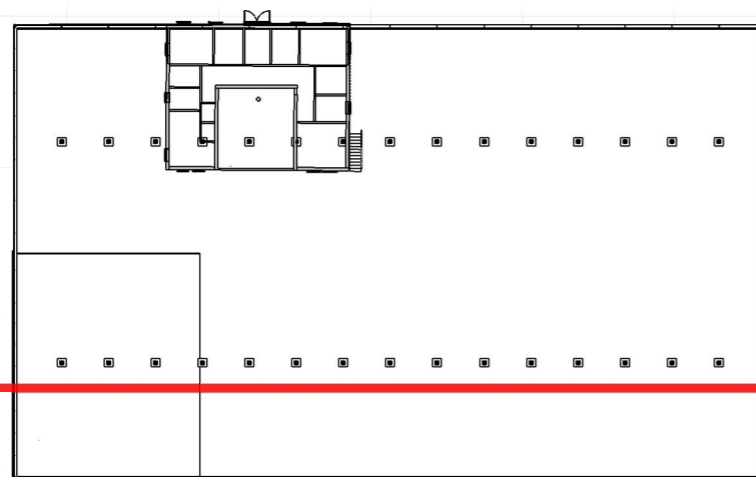

2.etg

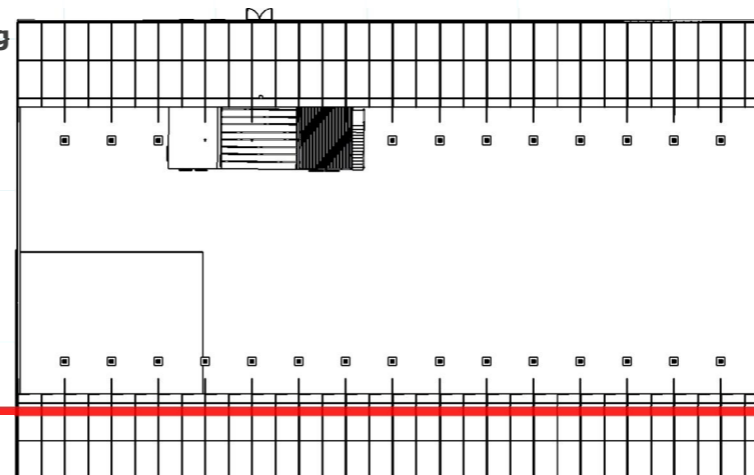

Tiltak: Prosjekt navn	Tiltakshaver: Byggherre
Tek17 Plan navn: --	Gnr / Bnr ---/---
kommune: Kvinnherad 1224	Tegnekontor
Målestokk: 1/--- BRA--- BYA---	SANDVOLL ENTREPRENØR
Ansvarlig Byggeleder: --	
Ansvarlig søker: Sandvoll Entreprenør AS	
Dato: februar 20, 2020 - Rev: februar 20, 2020	Tegnings Nr E 08

februar 20, 2020

Sandvollvegen 15 | Sandvoll Entreprenør AS

Tegningen tilhører Sandvoll Entreprenør AS

Spiro As - E1-E12 V1

Snitt

Alle mål kontrolleres på byggeplass!

Mål:MM

Snitt
C

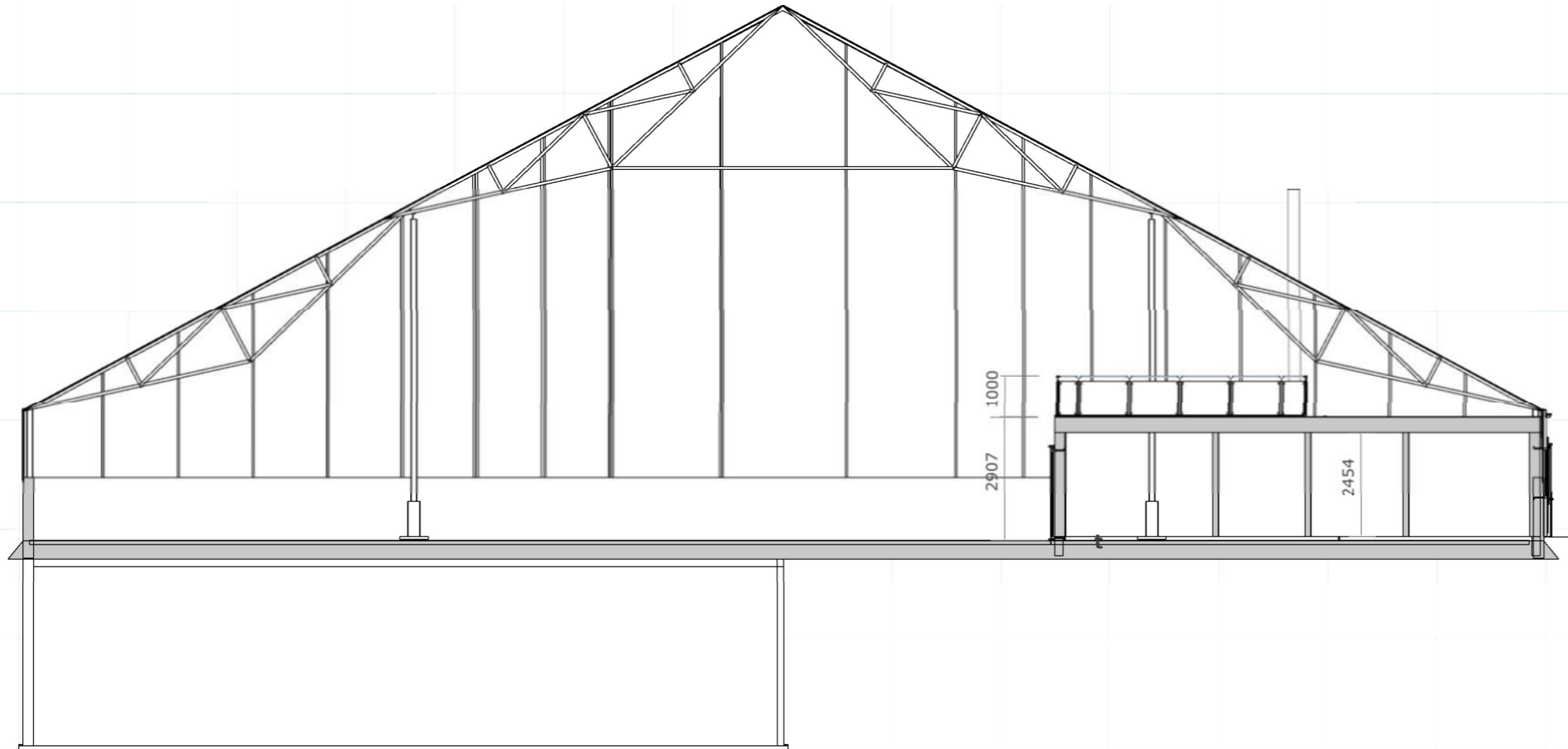

1.etg

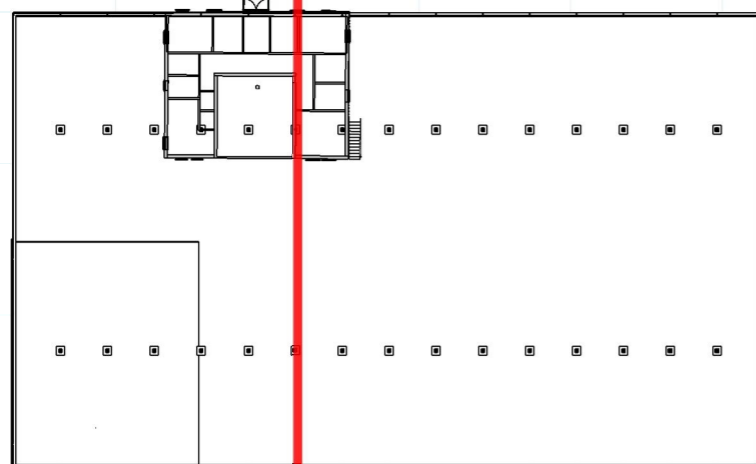

2.etg

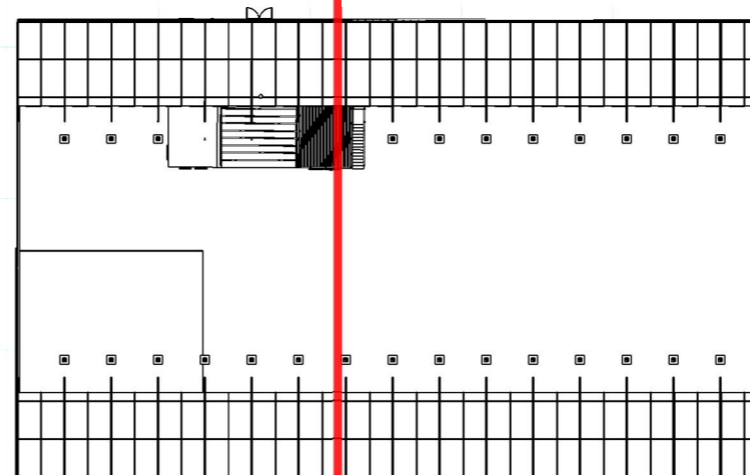

Are Bjørnebole

Tiltak: Prosjekt navn	Tiltakshaver: Byggherre
Tek17 Plan navn: --	Gnr / Bnr ---/---
kommune: Kvinnherad 1224	Tegnekontor
Målestokk: 1/--- BRA--- BYA---	SANDVOLL ENTREPRENØR
Ansvarlig Byggeleder: --	
Ansvarlig søker: Sandvoll Entreprenør AS	
Dato: februar 20, 2020 - Rev: februar 20, 2020	Tegnings Nr E 09

februar 20, 2020

Sandvollvegen 15 | Sandvoll Entreprenør AS

Tegningen tilhører Sandvoll Entreprenør AS

Spiro As - E1-E12 V1

Snitt

Alle mål kontrolleres på byggeplass!

Mål:MM

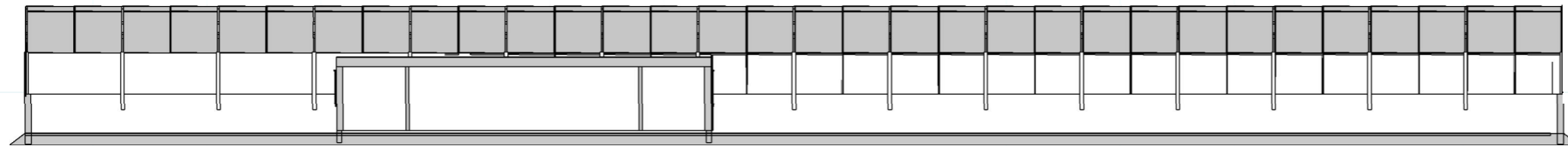

Are Bjørneboe

1.etg

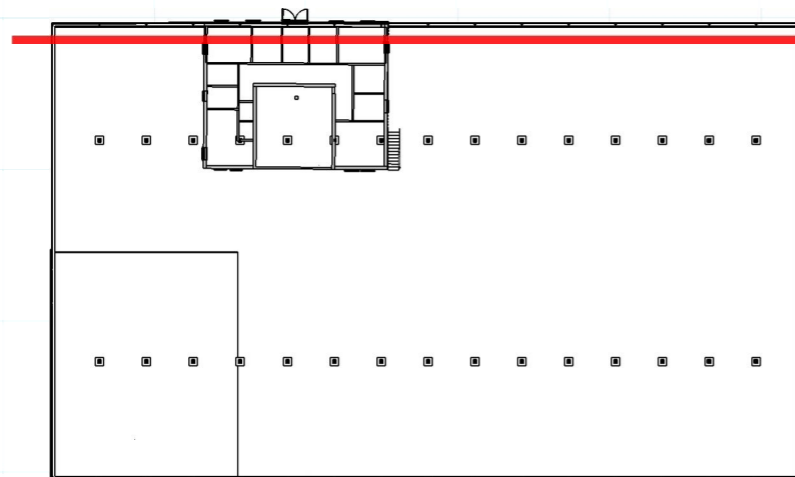

2.etg

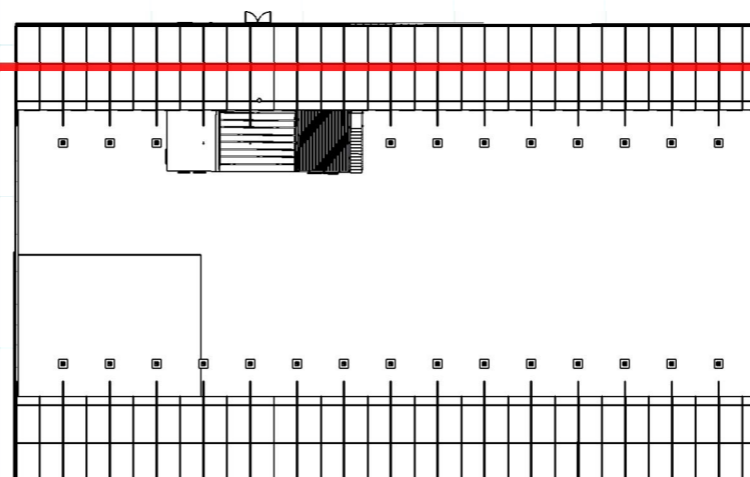

Tiltak: Prosjekt navn	Tiltakshaver: Byggherre
Tek17 Plan navn: --	Gnr / Bnr ---/---
kommune: Kvinnherad 1224	Tegnekontor
Målestokk: 1/--- BRA--- BYA---	SANDVOLL ENTREPRENØR
Ansvarlig Byggeleder: --	
Ansvarlig søker: Sandvoll Entreprenør As	
Dato: februar 20, 2020 - Rev: februar 20, 2020	Tegnings Nr E 10

februar 20, 2020

Sandvollvegen 15 | Sandvoll Entreprenør AS

Tegningen tilhører Sandvoll Entreprenør AS

Spiro As - E1-E12 V1

Takplan

Alle mål kontrolleres på byggeplass!

Mål:MM

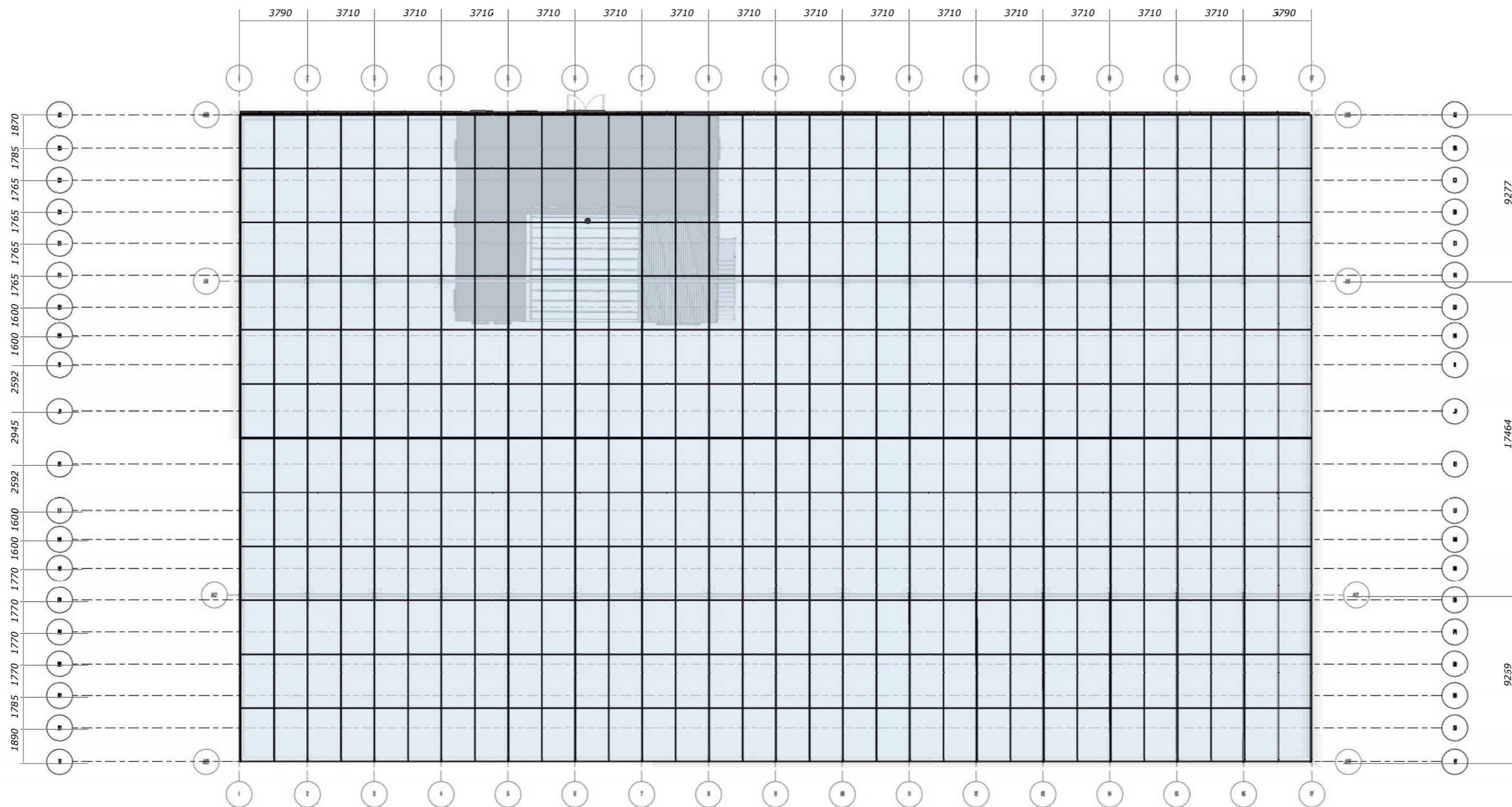

Are Bjørnebole

- Nybygg
- Eksisterende
- Takterrasse
- Bjelkelag
- Tak
- ikkje med i plan

Tiltak: Prosjekt navn		Tiltakshaver: Byggherre	
Tek17	Plan navn: --	Gnr / Bnr ---/---	
kommune: Kvinnherad 1224			
Målestokk: 1/--- BRA--- BYA---			
Ansvarlig Byggeleder: --			
Ansvarlig søker: Sandvoll Entreprenør AS			
			
Dato: februar 20, 2020 - Rev: februar 20, 2020		Tegnings Nr	E 11

februar 20, 2020

Sandvollvegen 15 | Sandvoll Entreprenør AS

Tegningen tilhører Sandvoll Entreprenør AS

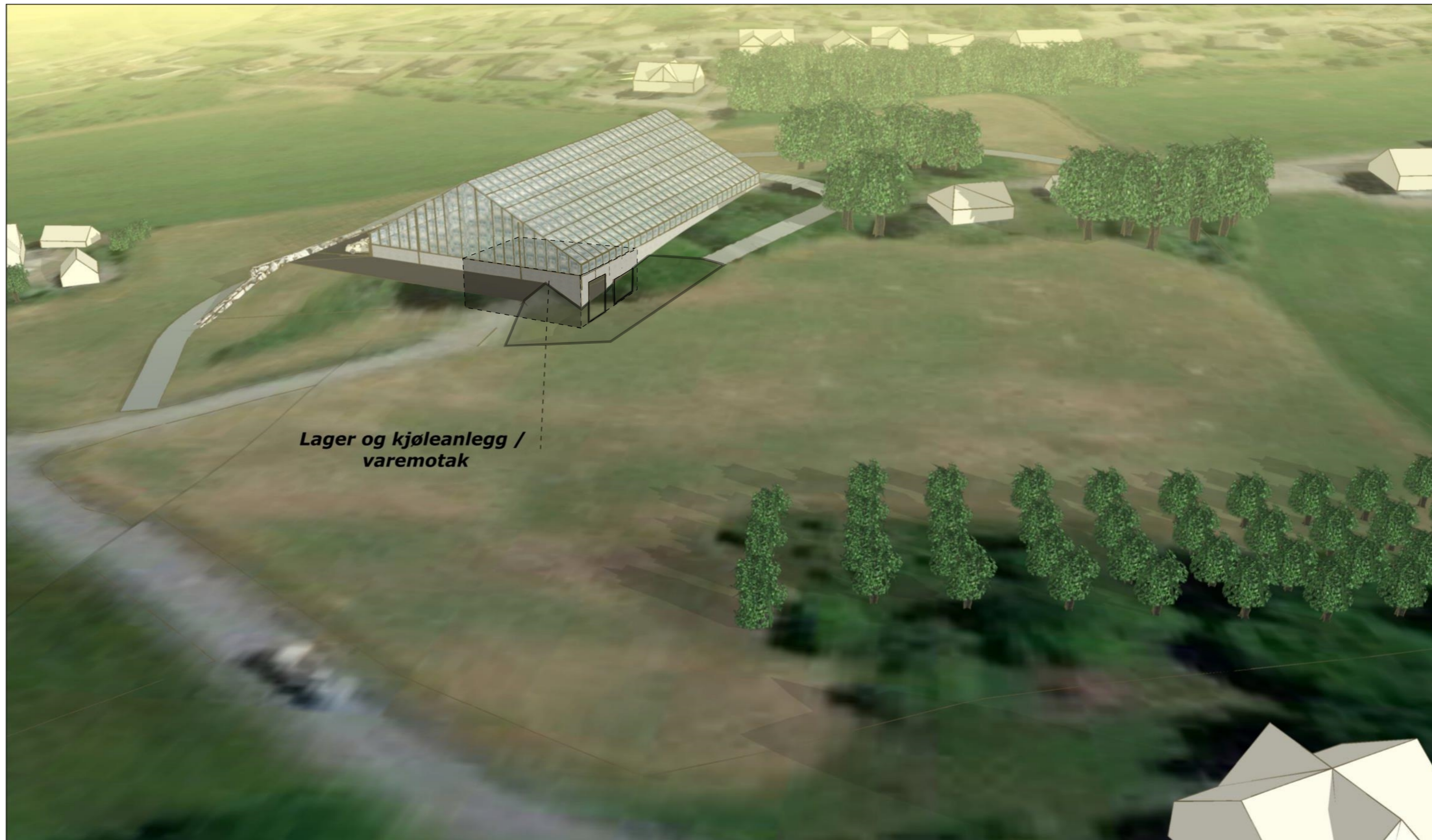

**Lager og kjøleanlegg /
varemotak**



Ilustrasjon av prosjekt	Veksthus
Gnr / Bnr	145 / 5
kunde	Spiro AS
Prosjekt Nr	00000

*Tegningen tilhører Sandvoll entreprenør As
Tegnet Av: Author Name*



N

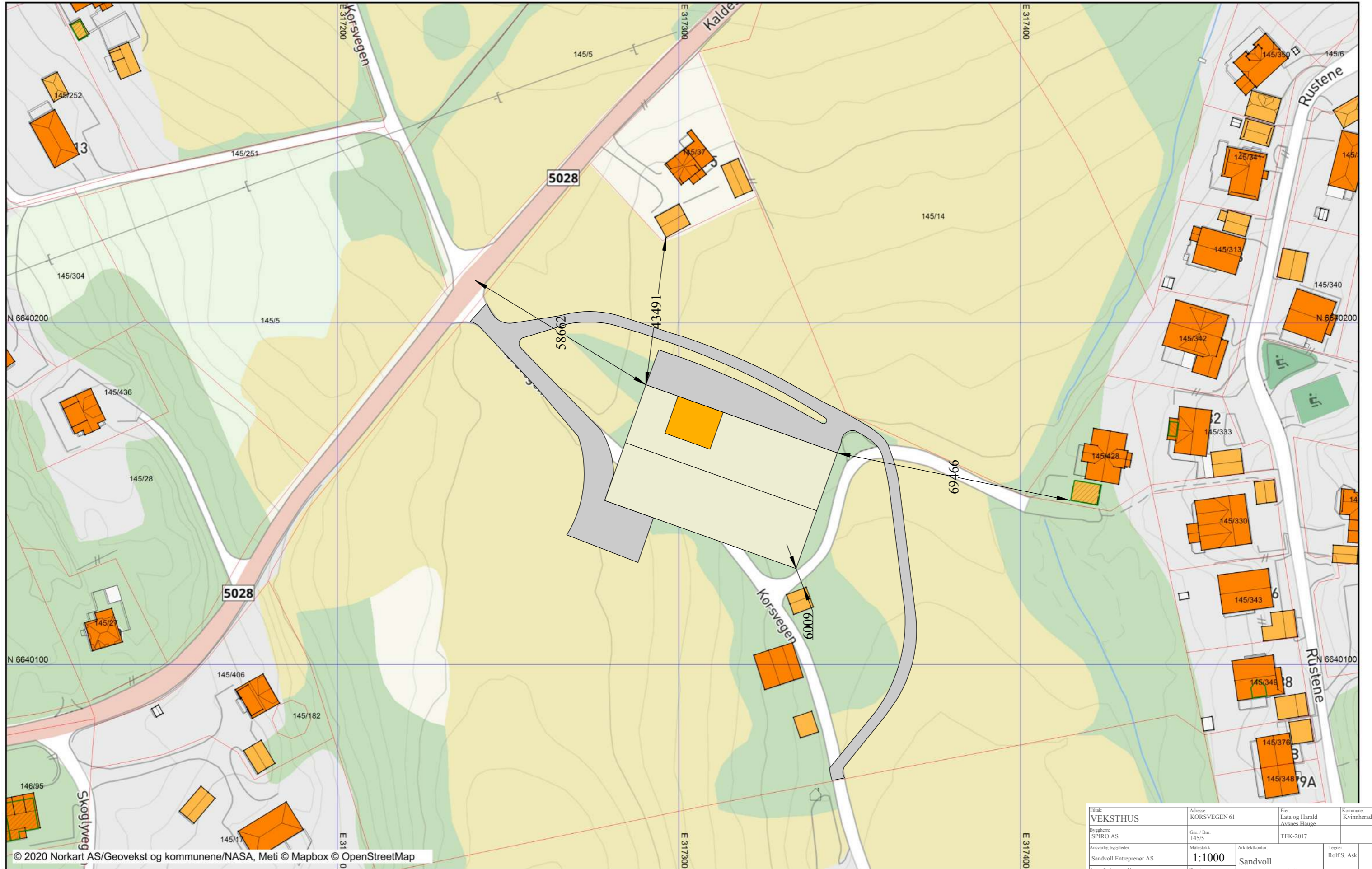

Tilfak: VEKSTHUS	Adresse: KORSVEGEN 61	Eier: Lata og Harald Avnes Hauge	Kommune: Kvinnherad
Byggherre: SPIRO AS	Gnr. / Bnr: 145/5	TEK-2017	
Ansvarelig byggherleder: Sandvoll Entreprenør AS	Målestokk: 1:1000	Arkitektkontor: Sandvoll Entreprenør AS	Tegner: Rolf S. Ask
Ansvarelig byggherleder: Sandvoll Entreprenør AS	Tegning nr.: 2020-20-02-145-5		Dato: 20.02.2020