

Saksnr i kommunen

Melding om tiltak

etter plan- og bygningslova §§ 81, 85, 86 a

Stempel 8 JULI 2010

Arkivsaknr	10/2351	Dok nr.	
Arkivkode P		Saks beh.	ESU
Arkivkode S		Kopi	

Til kommune:

Får tiltaket konsekvensar for framtidige arbeidsplassar? Ja Nei

Dersom ja, skal NBR nr 5177 med vedlegg sendast til Arbeidstilsynet

Meldinga gjeld

Eigedom/ byggjestad	Gnr 143	Bnr 166	Festnr	Seksjonsnr	Bygningsnr	Bustadnr
	Adresse Husnes Industriområde				Postnr 5460	Poststad Husnes
Type tiltak	<input type="checkbox"/> Driftsbygning i landbruket <input type="checkbox"/> Mellombels eller transportable bygningar, konstruksjonar og anlegg <input checked="" type="checkbox"/> Mindre byggearbeid					
	Spesifiser kva slags tiltak Sette opp 3stk. lause containere på utsiden av hallen, på austsida, 2stk. i høyden, dei vil bli kledd inn med same type stålplater som hallen. Måla på kvar container er: 6.06 lang x 2.43 brei x 2.60 høg. Måla på grunnflata blir 6.15x 6.15 når dei er oppsette.					

Førhandskonferanse

Pbl § 93 a Førhandskonferanse er halden Ja Nei Dersom ja, legg ved referat Vedlegg nr E -

Estetikk

Pbl § 74, 2. ledd Estetisk utforming og tilhøvet til miljøet omkring. Vedlegg nr E -

Arealdisponering

Planstatus	<input type="checkbox"/> Arealdel av kommuneplan <input type="checkbox"/> Reguleringsplan <input type="checkbox"/> Utbyggingsplan			Set kryss for eksisterande plan
	Spesifiser nærmare			
	Reguleringsformål i arealdel av kommuneplan/reguleringsplan/utbyggingsplan - grei ut			Tillatt grad av utnytting
	Utrekningsreglar i reguleringsplan <input type="checkbox"/> Prosent utbygd areal (% BYA) <input type="checkbox"/> Tillatt bruksareal (T-BRA m ²) <input type="checkbox"/> Prosent tomteutnytting (% TU) <input type="checkbox"/> Anna			
Oppmålt tomt	<input checked="" type="checkbox"/> Ja <input type="checkbox"/> Nei		Tomteareal	

Utbygging; Busetnaden; storleik og grad av utnytting	Tal på etasjar (TEK § 4-1)	Eldre busetnad	Ny busetnad	Sum
	Bruksareal (NS 3940 eller TEK § 3-5)			
	Utbygd areal (NS 3940)	m ²	m ²	m ²
		m ²	m ²	m ²
Utrekna utnyttingsgrad på grunn av tiltaket				
Vis utrekning av utnyttingsgraden				

Arealdisponering (framh.)

Avstand	Minste avstand frå den planlagde bygningen til:	Nabogrense	Vegmidte	Annan bygning
	Går det høgspent kraftlinje/kabel i, over eller i nærleiken av tomta?	<input type="checkbox"/> Ja	Avstand	<input type="checkbox"/> Nei
	Går det priv./off. vass- og avløpsledning i eller i nærleiken av tomta?	<input type="checkbox"/> Ja	Avstand	<input type="checkbox"/> Nei
	Dersom det går slik kraftlinje/kabel/leidingar i, over eller i nærleiken av tomta, må tiltaket det her blir meldt frå om, vere avklart med dei organ/rettsinnehavarar det gjeld			

Tilknytning til veg og leidningsnett

Tilkomst veglova pbl §§ 66, 67	Gir tiltaket endra avkøyringsforhold?	Tomta har tilkomst til følgjande veg som er opparbeidd og open for vanleg ferdsel:			
	<input type="checkbox"/> Ja <input checked="" type="checkbox"/> Nei	<input type="checkbox"/> Riksveg/fylkesveg	Er avkøyringsløyve gitt?	<input type="checkbox"/> Ja	<input type="checkbox"/> Nei
		<input type="checkbox"/> Kommunal veg	Er avkøyringsløyve gitt?	<input type="checkbox"/> Ja	<input type="checkbox"/> Nei
		<input type="checkbox"/> Privat veg	Er vegrett sikra ved tinglyst fråsegn?	<input type="checkbox"/> Ja	<input type="checkbox"/> Nei
Vass- forsyning pbl §§ 65, 67	Tilknytning i høve til tomta				
	<input checked="" type="checkbox"/> Offentleg vassverk	Nærmare omtale			
	<input type="checkbox"/> Privat vassverk				
	<input type="checkbox"/> Anna privat vassforsyning, innlagt vatn				
	<input type="checkbox"/> Anna privat vassforsyning, ikkje innlagt vatn	Dersom vasstilførsel kryssar annan manns grunn, ligg det føre løyve ved tinglyst fråsegn?			
		<input type="checkbox"/> Ja	<input type="checkbox"/> Nei		
Avløp pbl §§ 66, 67	Tilknytning i høve til tomta				
	<input checked="" type="checkbox"/> Offentleg avløpsanlegg				
	<input type="checkbox"/> Privat avløpsanlegg	Skal det installerast vassklosett?	<input type="checkbox"/> Ja	<input checked="" type="checkbox"/> Nei	
		Ligg det føre utsleppsløyve?	<input type="checkbox"/> Ja	<input type="checkbox"/> Nei	
	Dersom avløpsanlegget kryssar annan manns grunn, ligg det føre løyve ved tinglyst fråsegn?				
	<input type="checkbox"/> Ja	<input type="checkbox"/> Nei			
Overvatn	Takvatn/overvatn blir ført til:				
	<input type="checkbox"/> Avløpssystem	<input type="checkbox"/> Terreng			

Kommunale opplysningar (skal fyllast ut av kommunen)

Senterpunkt for tiltaket	Kartblad (dersom oppgitt på situasjonskart):	Koordinatsystem (dersom oppgitt på situasjonskart):	Senterpunkt oppgitt ved -	
			X-koordinat:	Y-koordinat:
Kodar	Næringsgruppekode	Bygningstypekode		

Vedlegg

Omtale av vedlegg	Gruppe	Nr frå - til	Ikkje relevant
Dispensasjonssøknader	B	-	<input type="checkbox"/>
Gjenpart av nabovarsel	C	-	<input type="checkbox"/>
Situasjonsplan	D	-	<input type="checkbox"/>
Fasadeteikningar og snitt	E	-	<input type="checkbox"/>
Andre vedlegg	J	-	<input type="checkbox"/>

Fråsegn og underskrift

Tiltakshavar			
Tiltakshavar pliktar å la tiltaket bli gjennomført i samsvar med plan- og bygningslova (pbl) og teknisk forskrift (TEK)			
Namn	Telefon (dagtid)	Mobiltelefon	Ev organisasjonsnr
PETOLPers Truckopplæring v/Per Nor	53 47 17 51	908 63 611	875985442
Adresse		Postnr	Poststad
Raudsteinsvegen 181			
E-postadresse		<input type="checkbox"/> Einskildperson <input checked="" type="checkbox"/> Føretak/lag/sameige <input type="checkbox"/> Off. verksemd	
per@petol.no			
Dato	Underskrift	Med blokkbokstavar	
11.06.10		PER NORHEIM	

Gjenpart av nabovarsel for tiltak etter plan- og bygningslova (pbl)

For eigedomen som er nemnd nedanfor er det etter vedtektene i § 94 nr. 3 i plan- og bygningslova av 14. juni 1985 nr. 77 sendt følgjande nabovarsel:

Til kommune:

Kvinnherad Kommune
5470 Rosendal

Tiltak på eigedomen:

Gnr. 143	Bnr. 166	Festenr.	Seksjonsnr.
-------------	-------------	----------	-------------

Adressa til eigedomen
Husnes Industriområde

Postnr. 5460	Poststad Husnes
-----------------	--------------------

Eigar/festar
PETO, Pers Truckopplæring v/Per Norheim

Kopi av dette dokumentet utan vedlegg skal sendast kommunen, samstundes som naboar blir varsla.

Det blir med dette varsla om

Søknad om tiltak som krev løyve etter plan- og bygningslova § 93.

- | | | |
|---|---------------------------------------|---|
| <input checked="" type="checkbox"/> Nybygg | <input type="checkbox"/> Anlegg | <input type="checkbox"/> Endring av fasade |
| <input type="checkbox"/> Riving | <input type="checkbox"/> Skilt | <input type="checkbox"/> Eigedomsdeling eller bortfeste |
| <input type="checkbox"/> Innhegning mot veg | <input type="checkbox"/> Bruksendring | <input type="checkbox"/> Dispensasjonar |
| <input type="checkbox"/> Anna
Grei ut | | |

Melding om tiltak etter plan- og bygningslova

- | |
|---|
| <input type="checkbox"/> Driftsbygning i landbruket, pbl § 81 |
| <input checked="" type="checkbox"/> Mindre byggjearbeid |
| <input type="checkbox"/> Skilt |

Gjer nærmare greie for kva nabovarslet gjeld

Sette opp 3stk.lause containere på utsiden av hallen på austsida, 2stk. i høgda, dei vil bli kledd inn med same type stålplater som hallen. Måla på kvar container er: 6,06 lang x 2,43 brei x 2,60 høg. Måla på grunnflata blir 6.15 x6.15 når dei er oppsette.

Vedlegg

Utgreiing av vedlegg	Gruppe	Nr. frå - til	Ikkje relevant
Dispensasjonssøknader	B	-	<input type="checkbox"/>
Situasjonsplan	D	-	<input type="checkbox"/>
Fasadeteikningar og snitt	E	-	<input type="checkbox"/>
Andre vedlegg	J	-	<input type="checkbox"/>

Adressar

<input type="checkbox"/> Søknaden er lagd ut på besøksadressa:	Postadresse til ansvarleg søkjar
Eventuelle merknader må vere komne til ansvarleg søkjar innan 2 veker etter at dette varslet er sendt. (Kopi kan sendast kommunen.)	
<input checked="" type="checkbox"/> Meldinga kan sjåast hos kommunen på adressa:	Kommunens adresse
5470 Rosendal	
Eventuelle merknader må vere komne til kommunen innan 2 veker etter at dette varslet er sendt.	

Underskrift

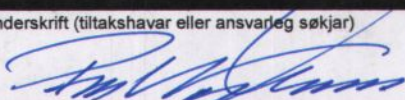
Stad	Dato	Underskrift (tiltakshavar eller ansvarleg søkjar)
Husnes	11.06.10	

Kvittering for nabovarsel

Nabovarsel kan enten sendast som rekommandert sending eller overleverast personleg mot kvittering. Ved personleg overlevering vil avkryssing gjelde som stadfesting på at varslet er motteke.

Eigedom/byggjestad			
Gnr. 143	Bnr. 166	Festenr.	Seksjonsnr.
Adresse Husnes Industriområde 5640 Husnes			
Nabo-/gjenbuereigedom			
Gnr. 143	Bnr. 147	Festenr.	Seksjonsnr.
Adresse Husnes Industriområde			
Postnr. 5460	Poststad Husnes	Postnr. 5460	Poststad Husnes
Personleg kvittering for motteke varsel <input type="checkbox"/> Varsel er motteke		Samtykkjer i tiltaket <input type="checkbox"/>	
Dato 25.06.2010		Sign. <i>[Signature]</i>	

Nabo-/gjenbuereigedom			
Gnr. 143	Bnr. 167	Festenr.	Seksjonsnr.
Adresse Husnes Industriområde			
Postnr. 5460	Poststad Husnes	Postnr. 5460	Poststad Husnes
Personleg kvittering for motteke varsel <input type="checkbox"/> Varsel er motteke		Samtykkjer i tiltaket <input type="checkbox"/>	
Dato 13/06		Sign. <i>[Signature]</i>	

Nabo-/gjenbuereigedom			
Gnr. 143	Bnr. 147	Festenr.	Seksjonsnr.
Adresse Husnes Industriområde			
Postnr. 5460	Poststad Husnes	Postnr. 5470	Poststad Rosendal
Personleg kvittering for motteke varsel <input checked="" type="checkbox"/> Varsel er motteke		Samtykkjer i tiltaket <input checked="" type="checkbox"/>	
Dato 29/6-10		Sign. <i>[Signature]</i>	



Nabo-/gjenbuereigedom			
Gnr. 143	Bnr. 151	Festenr.	Seksjonsnr.
Adresse Husnes Industriområde			
Postnr. 5460	Poststad Husnes	Postnr. 5460	Poststad Husnes
Personleg kvittering for motteke varsel <input type="checkbox"/> Varsel er motteke		Samtykkjer i tiltaket <input type="checkbox"/>	
Dato 23/6-10		Sign. <i>[Signature]</i>	

Nabo-/gjenbuereigedom			
Gnr. 143	Bnr. 165	Festenr.	Seksjonsnr.
Adresse Husnes Industriområde			
Postnr. 5460	Poststad Husnes	Postnr. 5460	Poststad Husnes
Personleg kvittering for motteke varsel <input type="checkbox"/> Varsel er motteke		Samtykkjer i tiltaket <input type="checkbox"/>	
Dato 28/6-10		Sign. <i>[Signature]</i>	

Det er per dags dato innlevert rekommandert sending til adressatane ovanfor.

Samla tal på sendingar: _____ Sign.

Kvittering for nabovarsel

Nabovarsel kan enten sendast som rekommandert sending eller overleverast personleg mot kvittering. Ved personleg overlevering vil avkryssing gjelde som stadfesting på at varslert er motteke.

Eigedom/byggjestad					
Gnr. 143	Bnr. 166	Festnr.	Seksjonsnr.		
Adresse Husnes Industriområde 5460 Husnes					
Nabo-/gjenbuereigedom				Eigar/festar på nabo-/gjenbuereigedom	
Gnr. 143	Bnr. 8	Festnr.	Seksjonsnr.	Namn på eigar/festar Thor Wichstrøm	
Adresse Husnes industriområde				Adresse Nils Collett Vogtsv. 16	
Postnr. 5460	Poststad Husnes		Postnr. 0766	Poststad Oslo	Reg.nr. poststad
Personleg kvittering for motteke varsel <input type="checkbox"/> Varsel er motteke <input type="checkbox"/> Samtykkjer i tiltaket				Dato 5470	Sign.

Nabo-/gjenbuereigedom				Eigar/festar på nabo-/gjenbuereigedom	
Gnr. 143	Bnr. 8	Festnr.	Seksjonsnr.	Namn på eigar/festar Bjørn Wichstrøm	
Adresse Husnes Industriområde				Adresse Ulleren Alle 89	
Postnr. 5460	Poststad Husnes		Postnr. 0381	Poststad Oslo	Reg.nr. poststad
Personleg kvittering for motteke varsel <input type="checkbox"/> Varsel er motteke <input type="checkbox"/> Samtykkjer i tiltaket				Dato	Sign.

Nabo-/gjenbuereigedom				Eigar/festar på nabo-/gjenbuereigedom	
Gnr. 143	Bnr. 8	Festnr.	Seksjonsnr.	Namn på eigar/festar Per Hoelfeldt Lund	
Adresse Husnes Industriområde				Adresse Arnevik	
Postnr. 5460	Poststad Husnes		Postnr. 4887	Poststad Grimstad	Reg.nr. poststad
Personleg kvittering for motteke varsel <input type="checkbox"/> Varsel er motteke <input type="checkbox"/> Samtykkjer i tiltaket				Dato	Sign.

Nabo-/gjenbuereigedom				Eigar/festar på nabo-/gjenbuereigedom	
Gnr.	Bnr.	Festnr.	Seksjonsnr.	Namn på eigar/festar	
Adresse				Adresse	
Postnr.	Poststad		Postnr.	Poststad	Reg.nr. poststad
Personleg kvittering for motteke varsel <input type="checkbox"/> Varsel er motteke <input type="checkbox"/> Samtykkjer i tiltaket				Dato	Sign.

Nabo-/gjenbuereigedom				Eigar/festar på nabo-/gjenbuereigedom	
Gnr.	Bnr.	Festnr.	Seksjonsnr.	Namn på eigar/festar	
Adresse				Adresse	
Postnr.	Poststad		Postnr.	Poststad	Reg.nr. poststad
Personleg kvittering for motteke varsel <input type="checkbox"/> Varsel er motteke <input type="checkbox"/> Samtykkjer i tiltaket				Dato	Sign.

Det er per dags dato innlevert rekommandert sending til adressatane ovanfor.

Samla tal på sendingar:

3 (drc)

Sign.

124588 Dato: 23/6-10

r 143	Bnr 166	Festent
presentasjonspunkt 6642249	Y 319478	
rtblad 32-05-471-133-66-00	X	Landsnett
lestokk 500	Areal 1285	m ²

MÅLEBREVKART

Jnr 81/08
Målebrev nummer 66/10

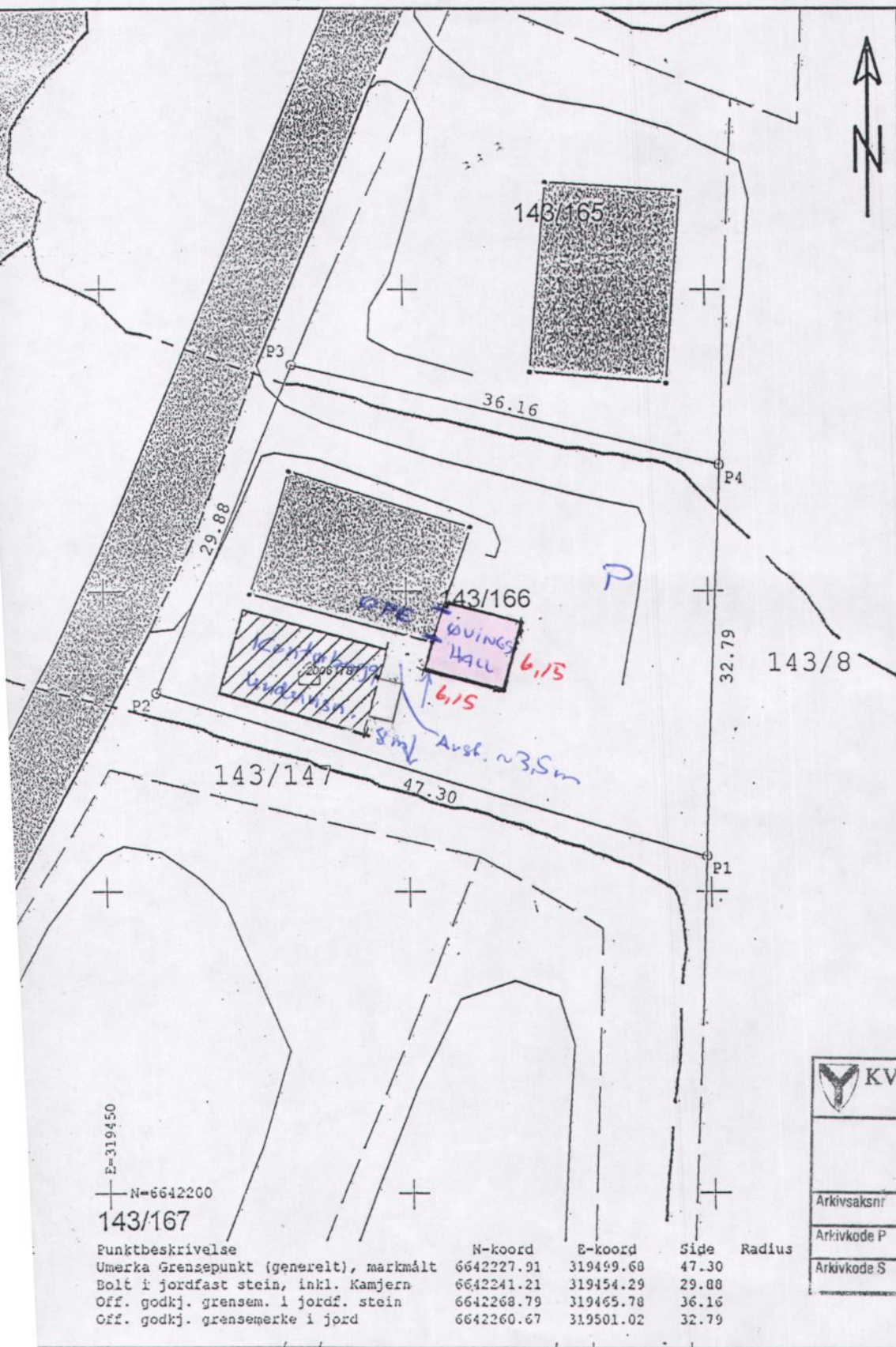

E=319450
N=6642200
143/167

Punktbeskrivelse	N-koordinat	E-koordinat	Side	Radius
Umerka Grensepunkt (generelt), markmålt	6642227.91	319499.68	47.30	
Bolt i jordfast stein, inkl. Kamjern	6642241.21	319454.29	29.88	
Off. godkj. grensem. i jordf. stein	6642268.79	319465.78	36.16	
Off. godkj. grensemerke i jord	6642260.67	319501.02	32.79	

KVINNHERAD KOMMUNE	
01 JULI 2010	
Arkivsaksnr	Dok nr.
Arkivkode P	Saks beh.
Arkivkode S	Kopi



 KVINNHERAD KOMMUNE	
01 JULI 2010	
Arkivsaksnr.	Dok nr.
Arkivkode P	Saks beh.
Arkivkode S	Kopi



 KVINNHERAD KOMMUNE	
01 JULI 2010	
Arkivsaknr.	Dok nr.
Arkivkode P	Saks beh.
Arkivkode S	Kopi



Stålcontainerane vert innkledd
og isolert skilplater (vande og
svart hale.)

 KVINNHHERAD KOMMUNE	
01 JULI 2010	
Arkivsaksnr	Dok nr.
Arkivkode P	Saks beh.
Arkivkode S	Kopi