

Husnes Butikkeiendom AS – REMA 1000 HUSNES – GNR/BNR 143/194 **SØKNAD OM ENDRET TILTAK**

Det vises til Kvinnherad Kommunes saksnr 2014/2871 med j.nr. 7422/2015.

Det søkes om endring av følgende:

1. areal ved inngangssone er utvidet, BRA areal endres fra 1529 m2 til 1556 m2;
2. bygningens høyde er redusert;
3. fasadeuttrykk er endret.

Rema 1000 – butikkene er nå underlagt ny generell profil, som også ønskes benyttet på Husnes;

- hovedvolum som fasadepaneller i varierende gråtoner;
- inngangsparti som mørke lakkerte profilkassetter med relieff.

Prosjektet er illustrert og beskrevet i følgende vedlagte materiell:

VEDLEGG	TITTEL/INNHold	UTARBEIDET AV
----	SØKNAD OM ENDRING AV GITT TILLATELSE ELLER GODKJENING	GRIEG ARKITEKTER AS
A-1	OPPLYSNINGER OM TILTAK	GRIEG ARKITEKTER AS
C-1	GJENPART NABOVARSEL	GRIEG ARKITEKTER AS
C-2	KVITTERINGSLISTE NABOVARSEL	GRIEG ARKITEKTER AS
D-1	SITUASJONSKART	GRIEG ARKITEKTER AS
D-2	SITUASJONSPLAN	GRIEG ARKITEKTER AS
E-1	PLAN 1	GRIEG ARKITEKTER AS
E-2	TERRENGSNITT	GRIEG ARKITEKTER AS
E-3	SNITT A OG B	GRIEG ARKITEKTER AS
E-4	FASADER NORD OG VEST	GRIEG ARKITEKTER AS
E-5	FASADER SØR OG ØST	GRIEG ARKITEKTER AS

GRIEG ARKITEKTER AS
Fantoftveien 44 - 5072 Bergen - Norway
Tlf. 047 55 27 78 00 - Fax. 047 55 27 78 01
Bankgiro 5201.06.18150 - Foretaksnr. 980 649 822
post@griegarkitekter.no - www.griegarkitekter.no

GRIEG
ARKITEKTER AS

E-6	PERSPEKTIV	GRIEG ARKITEKTER AS
Q-1	ORIENTERING TIL NABOER (NABOVARSLING VEDRØRENDE SØKNAD OM ENDRING AV RAMMETILLATELSE)	GRIEG ARKITEKTER AS
Q-3	KOMMENTARER VEDR MERKNADER TIL NABOVARSEL	GRIEG ARKITEKTER AS

Bergen, 10.06.2015



Lorentz Grieg
Grieg Arkitekter AS

Søknad om endring av gitt tillatelse eller godkjenning

etter plan- og bygningsloven (pbl) §§ 20-1 og 20-2

Berører endringen av tiltaket eksisterende eller fremtidige arbeidsplasser slik at det må innhentes nytt samtykke fra Arbeidstilsynet? Ja Nei

Hvis "ja" må slikt vedtak innhentes før igangsettingstillatelse kan gis. Byggblankett 5177 med vedlegg.

Søknaden gjelder						
Eiendom/ byggested	Gnr.	Bnr.	Festenr.	Seksjonsnr.	Bygningsnr.	Bolignr.
	143	194				
	Adresse				Postnr.	Poststed
	Kommune KVINNHHERAD					

Beskrivelse av endring(er)	
<input type="checkbox"/>	Endringer av ansvarsretter (ny ansvarsrett, skifte av ansvarsrett, avsluttet ansvarsrett)
<input type="checkbox"/>	Endring av ansvarlig søker, endring av tiltakshaver
<input checked="" type="checkbox"/>	Endring av tiltak (dispensasjoner, areal, plassering, formål, bruk, pbl §§ 20-1, 20-2)
Endringer består av følgende: areal ved inngangssone er utvidet, BRA areal endres fra 1529m2 til 1556m2; bygningens høyde er redusert; fasadeutrykk er endret.	

Vedlegg			
Nye vedlegg og tidligere vedlegg som endres	Gruppe	Nr. fra – til	Ikke relevant
Opplysninger om tiltakets ytre rammer og bygningsspesifikasjoner, byggblankett 5175	A	1 –	<input type="checkbox"/>
Dispensasjonssøknad (begrunnelse/vedtak) (pbl kap 19)	B	–	<input checked="" type="checkbox"/>
Nabovarsling (gjenpart/nabomerknader/kommentarer til nabomerknader)	C	1 – 2	<input type="checkbox"/>
Situasjonsplan, avkjøringsplan	D	1 – 2	<input type="checkbox"/>
Tegninger	E	1 – 6	<input type="checkbox"/>
Redegjørelser/kart	F	–	<input checked="" type="checkbox"/>
Søknader om ansvarsrett	G	–	<input checked="" type="checkbox"/>
Gjennomføringsplan	G	–	<input checked="" type="checkbox"/>
Boligspesifikasjon i matrikkelen	H	–	<input checked="" type="checkbox"/>
Uttalelser fra annen offentlig myndighet	I	–	<input checked="" type="checkbox"/>
Rekvisisjon av oppmålingsforretning	J	–	<input checked="" type="checkbox"/>
Andre vedlegg	Q	–	<input checked="" type="checkbox"/>

Underskrifter			
Ansvarlig søker for tiltaket (for tiltak etter pbl § 20-1)		Tiltakshaver (bare for tiltak uten ansvarlig søker etter pbl § 20-2)	
Foretak GRIEG ARKITEKTER AS		Navn	
Kontaktperson LORENTZ GRIEG	Telefon 55 27 78 02	Mobiltelefon 918 33 661	Kontaktperson
E-post lg@griegarkitekter.no	Telefon		
Dato 10.06.2015	Mobiltelefon		
Underskrift	E-post		
Gjentas med blokkbokstaver LORENTZ GRIEG		Dato	
Gjentas med blokkbokstaver		Underskrift	

Opplysninger om tiltakets ytre rammer og bygningsspesifikasjon

Vedlegg til Byggblankett 5174

Beskrivelse av hvordan tiltaket oppfyller byggesaksbestemmelsene, planbestemmelsene og planvedtak etter plan- og bygningsloven (pbl) innenfor angitte områder

Opplysningene gjelder							
Eiendom/ byggsted	Gnr.	Bnr.	Festenr.	Seksjonsnr.	Bygningsnr.	Bolignr.	Kommune
	143	194					KVINNHERRAD
	Adresse				Postnr.	Poststed	

Forhåndskonferanse	
Pbl § 21-1	Forhåndskonferanse er avholdt og referat foreligger <input checked="" type="checkbox"/> Ja <input type="checkbox"/> Nei

Dispensasjonssøknad og fravik fra TEK10					
Pbl Kap. 19	Det søkes dispensasjon fra bestemmelsene i: (begrunnelse for dispensasjon gis på eget ark)			Vedlegg nr.	
	<input type="checkbox"/> Plan- og bygningsloven med forskrifter	<input type="checkbox"/> Kommunale vedtekter/ forskrifter til pbl	<input type="checkbox"/> Arealplaner	<input type="checkbox"/> Vegloven	B -
Pbl § 31-2	Det søkes om fravik fra TEK for eksisterende byggverk (pbl § 31-2)			Redegjørelse i eget vedlegg	Vedlegg nr.
					B -

Arealdisponering							
Planstatus mv.	Sett kryss for gjeldende plan						
	<input type="checkbox"/> Arealdel av kommuneplan	<input checked="" type="checkbox"/> Reguleringsplan	<input type="checkbox"/> Bebyggelsesplan				
	Navn på plan Detaljreguleringsplan for byen Husnes, plan ID 20110009 Reguleringsformål i arealdel av kommuneplan/reguleringsplan/bebyggelsesplan - beskriv						
Tomtearealet	Velg aktuell kolonne iht. beregningsregel angitt i gjeldende plan*						
	a. Grad av utnyttning iht. gjeldende plan	%-BYA %	BYA m ²	%-BRA / %-TU 220,00 %	BRA m ²	U-grad	
	b. Byggeområde/grunneiendom**	m ²		8421,00 m ²		m ²	
	c. Ev. areal som trekkes fra iht. beregn.regler	- m ²		- m ²			
	d. Ev. areal som legges til iht. beregn.regler					+ m ²	
	e. Beregnet tomteareal (b - c) eller (b + d)	= 0,00 m ²		= 8421,00 m ²		= 0,00 m ²	
	Grad av utnyttning	Arealbenevnelser	BYA	BYA	BRA	BRA	BTA
		f. Beregnet maks. byggeareal iht. plan (jf. a. og e.)	0,00 m ²	0,00 m ²	18526,20 m ²	0,00 m ²	0,00 m ²
		g. Areal eksisterende bebyggelse	m ²	m ²	m ²	m ²	m ²
		h. Areal som skal rives	- m ²	- m ²	- m ²	- m ²	- m ²
i. Areal ny bebyggelse		+ m ²	+ m ²	+ 1556,00 m ²	+ m ²	+ m ²	
j. Parkeringsareal på terreng		+ m ²	+ m ²	+ 2860,00 m ²	+ m ²		
k. Areal byggesak		= 0,00 m ²	= 0,00 m ²	= 4416,00 m ²	= 0,00 m ²	= 0,00 m ²	
Beregnet grad av utnyttning (jf. e. og k.)***	0,00 %	0,00 m ²	52,44 %	0,00 m ²	0,00		
Bygnings- opplysninger som føres i Matrikkelen	I. Åpne arealer som inngår i k						
	j. Parkeringsareal på terreng		- m ²		- m ²		
	m. Areal matrikkelen = k - l - j		= 0,00 m ²		= 1556,00 m ²	= 0,00 m ²	
	Antall etasjer 1+	Antall bruksenheter bolig	Boliger m ²	Boliger m ²	Boliger m ²	Boliger m ²	
	Antall bruksenheter annet	Annet m ²	Annet m ²	Annet m ²	Annet m ²		
Redegjørelser	* Skal beregning av utnyttingsgrad skje etter annen regel, beskriv nærmere					Vedlegg nr. D -	
	** Dersom areal i rad b ikke er fremkommet av målebrev, beskriv nærmere					Vedlegg nr. D -	
	*** Vis ev. underlag for beregningen av grad av utnyttning i vedlegg					Vedlegg nr. D -	

Bygningsopplysninger som føres i matrikkelen

Næringsgruppekode G Oppgi kode for hvilken næring brukeren av bygningen tilhører. Bygninger som brukes til flere formål skal kodes etter den næringen som opptar størst del av arealet. **Unntak:** Næringsgruppekode «X» skal kun brukes når bygget bare har areal til boligformål.

Næringsgrupper – gyldige koder

A Jordbruk, skogbruk og fiske	H Transport og lagring	P Undervisning
B Bergverksdrift og utvinning	I Overnattings- og serveringsvirksomhet	Q Helse- og sosialtjenester
C Industri	J Informasjon og kommunikasjon	R Kulturell virksomhet, underholdning og fritidsaktiviteter
D Elektrisitets-, gass-, damp- og varmtvannsforsyning	K Finansierings- og forsikringsvirksomhet	S Annen tjenesteyting
E Vannforsyning, avløps- og renovasjonsvirksomhet	L Omsetning og drift av fast eiendom	T Lønnet arbeid i private husholdninger
F Bygge- og anleggsvirksomhet	M Faglig, vitenskapelig og teknisk tjenesteyting	U Internasjonale organisasjoner og organer
G Varehandel, reparasjon av motorvogner	N Forretningsmessig tjenesteyting	X Bolig
	O Offentlig administrasjon og forsvar, trygdeordninger underlagt offentlig forvaltning	Y Annet som ikke er næring.

Plassering av tiltaket

Kan høyspent kraftlinje være i konflikt med tiltaket? Ja Nei

Hvis ja, må avklaring med berørt rettighetshaver være dokumentert

Vedlegg nr.
Q –

Kan vann og avløpsledninger være i konflikt med tiltaket? Ja Nei

Hvis ja, må avklaring med berørt rettighetshaver være dokumentert

Vedlegg nr.
Q –

Krav til byggegrunn (pbl § 28-1)

Skal byggverket plasseres i område med fare for:

Flom (TEK10 § 7-2)	Skal byggverket plasseres i flomutsatt område?	<input checked="" type="checkbox"/> Nei <input type="checkbox"/> Ja	Hvis ja, angi sikkerhetsklasse:	<input type="checkbox"/> F1 (liten konsekvens og sannsynlighet lavere enn 1/20 år) <input type="checkbox"/> F2 (middels konsekvens og sannsynlighet lavere enn 1/200 år) <input type="checkbox"/> F3 (stor konsekvens og sannsynlighet lavere enn 1/1000 år)	Vedlegg nr. F –	
	Skred (TEK10 § 7-3)	Skal byggverket plasseres i skredutsatt område?	<input checked="" type="checkbox"/> Nei <input type="checkbox"/> Ja	Hvis ja, angi sikkerhetsklasse:	<input type="checkbox"/> S1 (liten konsekvens og sannsynlighet lavere enn 1/100 år) <input type="checkbox"/> S2 (middels konsekvens og sannsynlighet lavere enn 1/1000 år) <input type="checkbox"/> S3 (stor konsekvens og sannsynlighet lavere enn 1/5000 år)	Vedlegg nr. F –
	Andre natur- og miljøforhold (pbl § 28-1)	<input checked="" type="checkbox"/> Nei <input type="checkbox"/> Ja	Dersom ja, beskriv kompensierende tiltak i vedlegg		Vedlegg nr. F –	

Tilknytning til veg og ledningsnett

Adkomst vegloven §§ 40-43 pbl § 27-4	Gir tiltaket ny/endret adkomst?	<input checked="" type="checkbox"/> Ja <input type="checkbox"/> Nei	Tomta har adkomst til følgende veg som er opparbeidet og åpen for alminnelig ferdsel:		
			<input type="checkbox"/> Riksveg/fylkesveg	Er avkjøringstillatelse gitt?	<input type="checkbox"/> Ja <input type="checkbox"/> Nei
			<input checked="" type="checkbox"/> Kommunal veg	Er avkjøringstillatelse gitt?	<input checked="" type="checkbox"/> Ja <input type="checkbox"/> Nei
			<input type="checkbox"/> Privat veg	Er vegrett sikret ved tinglyst erklæring?	<input type="checkbox"/> Ja <input type="checkbox"/> Nei
Vannforsyning pbl § 27-1	Tilknytning i forhold til tomta	<input checked="" type="checkbox"/> Offentlig vannverk <input type="checkbox"/> Privat vannverk	Beskriv		
		<input type="checkbox"/> Annen privat vannforsyning, innlagt vann <input type="checkbox"/> Annen privat vannforsyning, ikke innlagt vann	Dersom vanntilførsel forutsetter tilknytning til annen privat ledning eller krysser annens grunn, foreligger rettighet ved tinglyst erklæring?		
			<input type="checkbox"/> Ja <input type="checkbox"/> Nei	Vedlegg nr. Q –	
Avløp pbl § 27-2	Tilknytning i forhold til tomta	<input checked="" type="checkbox"/> Offentlig avløpsanlegg <input type="checkbox"/> Privat avløpsanlegg	Skal det installeres vannklosett?		
			<input checked="" type="checkbox"/> Ja <input type="checkbox"/> Nei	Foreligger utslippstillatelse?	
			<input type="checkbox"/> Ja <input type="checkbox"/> Nei	Dersom avløpsanlegg forutsetter tilknytning til annen privat ledning eller krysser annens grunn, foreligger rettighet ved tinglyst erklæring?	
			<input type="checkbox"/> Ja <input type="checkbox"/> Nei	Vedlegg nr. Q –	
Overvann	Takvann/overvann føres til:	<input type="checkbox"/> Avløpssystem <input checked="" type="checkbox"/> Terreng	Vedlegg nr. Q –		

Løfteinnretninger

Er det i bygningen løfteinnretninger som omfattes av TEK10?:	Søkes det om slik innretning installert?:	Hvis ja, sett X
<input type="checkbox"/> Ja <input checked="" type="checkbox"/> Nei	<input type="checkbox"/> Ja <input checked="" type="checkbox"/> Nei	<input type="checkbox"/> Heis <input type="checkbox"/> Trappeheis
		<input type="checkbox"/> Løfteplattform <input type="checkbox"/> Rulletrapp eller rullende fortau

Vedlegg nr.
C -



Opplysninger gitt i nabovarsel sendes kommunen sammen med søknaden
(Gjenpart av nabovarsel)
plan- og bygningsloven av 27. juni 2008 nr. 71 § 21-3

Tiltak på eiendommen:						
Gnr.	Bnr.	Festenr.	Seksjonsnr.	Eiendommens adresse	Postnr.	Poststed
143	194					
Eier/fester				Kommune		
Husnes Butikkeiendom AS				KVINNHERAD		

Det varsles herved om						
<input checked="" type="checkbox"/> Nybygg	<input type="checkbox"/> Anlegg	<input type="checkbox"/> Endring av fasade	<input type="checkbox"/> Riving			
<input type="checkbox"/> Påbygg/tilbygg	<input type="checkbox"/> Skilt/reklame	<input type="checkbox"/> Innhegning mot veg	<input type="checkbox"/> Bruksendring			
<input type="checkbox"/> Midlertidig bygning, konstruksjon eller anlegg	<input type="checkbox"/> Antennesystem	<input type="checkbox"/> Oppretting/ending av matrikkelenhet (eiendomsdeling) eller bortfeste	<input type="checkbox"/> Annet			
Dispensasjon etter plan- og bygningsloven kapittel 19						
<input type="checkbox"/> Plan- og bygningsloven med forskrifter	<input type="checkbox"/> Kommunale vedtekter	<input type="checkbox"/> Arealplaner	<input type="checkbox"/> Vegloven	Vedlegg nr. B -		

Arealdisponering		
Sett kryss for gjeldende plan		
<input type="checkbox"/> Arealdel av kommuneplan	<input checked="" type="checkbox"/> Reguleringsplan	<input type="checkbox"/> Bebyggelsesplan
Navn på plan		
Detaljreguleringsplan for byen Husnes, plan ID 20110009		

Beskriv nærmere hva nabovarslet gjelder	
Bygning av nytt forretningsbygg/butikker inkl parkerings areal. Nabovarsling vedrørende søknad om endring av rammetillatelse; fasader og inngangsparti endret.	
Vedlegg nr. Q - 1	

Spørsmål vedrørende nabovarsel rettes til			
Foretak/tiltakshaver			
Grieg Arkitekter AS			
Kontaktperson, navn	E-post	Telefon	Mobil
Lorentz Grieg	Lg@griegarkitekter.no	55277800	91833661
Søknaden kan ses på hjemmeside: (ikke obligatorisk)		WWW.GRIEGARKITEKTER.NO	

Merknader sendes til	
Eventuelle merknader skal være mottatt innen 2 uker etter at dette varsel er sendt. Ansvarlig søker/tiltakshaver skal sammen med søknad sende innkomne merknader og redegjøre for ev. endringer.	
Navn	Postadresse
Lorentz Grieg	Fantoftveien 44
Postnr. Poststed	E-post
5072 Bergen	Lg@griegarkitekter.no

Følgende vedlegg er sendt med nabovarselet			
Beskrivelse av vedlegg	Gruppe	Nr. fra - til	Ikke relevant
Dispensasjonssøknad/vedtak	B	1 -	<input checked="" type="checkbox"/>
Situasjonsplan	D	1 - 2	<input type="checkbox"/>
Tegninger snitt, fasade	E	2 - 6	<input type="checkbox"/>
Andre vedlegg	Q	1 -	<input type="checkbox"/>

Underskrift		
Tilsvarende opplysninger med vedlegg er sendt i nabovarsel til berørte naboer og gjenboere. Mottagere av nabovarsel fremgår av kvittering for nabovarsel.		
Sted	Dato	Underskrift ansvarlig søker eller tiltakshaver
Bergen	27.05.2015	
		Gjentas med blokkbokstaver LORENTZ GRIEG



Kvittering for nabovarsel sendes kommunen sammen med søknaden

Nabovarsel kan enten sendes som rekommandert sending eller overleveres personlig mot kvittering. Ved personlig overlevering vil signatur gjelde som bekreftelse på at varselet er mottatt. Det kan også signeres på at man gir samtykke til tiltaket.

Tiltaket gjelder							
Eiendom/ byggsted	Gnr.	Bnr.	Festnr.	Seksjonsnr.	Bygningsnr.	Bolignr.	Kommune
	143	194					KVINNHHERAD
	Adresse				Postnr.	Poststed	

Følgende naboer har mottatt eller fått rek. sending av vedlagte nabovarsel med tilhørende vedlegg:

Nabo-/gjenboereiendom				Eier/fester av nabo-/gjenboereiendom			
Gnr.	Bnr.	Festnr.	Seksjonsnr.	Eiers/festers navn			
143	127			KVINNHHERAD KOMMUNE			
Adresse				Adresse			
Rosendalsvegen 10				Rosendalsvegen 10			
Postnr.	Poststed			Postnr.	Poststed	Poststedets reg.nr.	
5470	ROSENDAL			5470	ROSENDAL		
Personlig kvittering for	Dato	Sign.		Personlig kvittering for	Dato	Sign.	
<input type="checkbox"/> mottatt varsel				<input type="checkbox"/> samtykke til tiltaket			

Denne del klistres på kvittering RR 1803 2471 7 NO

Nabo-/gjenboereiendom				Eier/fester av nabo-/gjenboereiendom			
Gnr.	Bnr.	Festnr.	Seksjonsnr.	Eiers/festers navn			
143	200			KVINNHHERAD KOMMUNE			
Adresse				Adresse			
Rosendalsvegen 10				Rosendalsvegen 10			
Postnr.	Poststed			Postnr.	Poststed	Poststedets reg.nr.	
5470	ROSENDAL			5470	ROSENDAL		
Personlig kvittering for	Dato	Sign.		Personlig kvittering for	Dato	Sign.	
<input type="checkbox"/> mottatt varsel				<input type="checkbox"/> samtykke til tiltaket			

Denne del klistres på kvittering RR 1803 2472 5 NO

Nabo-/gjenboereiendom				Eier/fester av nabo-/gjenboereiendom			
Gnr.	Bnr.	Festnr.	Seksjonsnr.	Eiers/festers navn			
143	193			KVINNHHERAD KOMMUNE			
Adresse				Adresse			
Rosendalsvegen 10				Rosendalsvegen 10			
Postnr.	Poststed			Postnr.	Poststed	Poststedets reg.nr.	
5470	ROSENDAL			5470	ROSENDAL		
Personlig kvittering for	Dato	Sign.		Personlig kvittering for	Dato	Sign.	
<input type="checkbox"/> mottatt varsel				<input type="checkbox"/> samtykke til tiltaket			

Denne del klistres på kvittering RR 1803 2473 4 NO

Nabo-/gjenboereiendom				Eier/fester av nabo-/gjenboereiendom			
Gnr.	Bnr.	Festnr.	Seksjonsnr.	Eiers/festers navn			
144	213			HUSNES EIGEDOM AS			
Adresse				Adresse			
Postboks 27				Postboks 27			
Postnr.	Poststed			Postnr.	Poststed	Poststedets reg.nr.	
4661	KRISTIANSAND S			4661	KRISTIANSAND S		
Personlig kvittering for	Dato	Sign.		Personlig kvittering for	Dato	Sign.	
<input type="checkbox"/> mottatt varsel				<input type="checkbox"/> samtykke til tiltaket			

Denne del klistres på kvittering RR 1803 2474 8 NO

Nabo-/gjenboereiendom				Eier/fester av nabo-/gjenboereiendom			
Gnr.	Bnr.	Festnr.	Seksjonsnr.	Eiers/festers navn			
143	5			HJELMELAND ØLVER JOHANNES			
Adresse				Adresse			
Onarheimsvegen 99				BOKS 299			
Postnr.	Poststed			Postnr.	Poststed	Poststedets reg.nr.	
5460	HUSNES			5480	HUSNES		
Personlig kvittering for	Dato	Sign.		Personlig kvittering for	Dato	Sign.	
<input type="checkbox"/> mottatt varsel				<input type="checkbox"/> samtykke til tiltaket			

Denne del klistres på kvittering RR 1803 2475 1 NO

Det er per dags dato innlevert rekommandert sending til ovennevnte adressater.

Samlet antall sendinger: 5 Sign. 124711 Dato: 27/5-11

Kvittering for nabovarsel sendes kommunen sammen med søknaden

Nabovarsel kan enten sendes som rekommandert sending eller overleveres personlig mot kvittering. Ved personlig overlevering vil signatur gjelde som bekreftelse på at varslet er mottatt. Det kan også signeres på at man gir samtykke til tiltaket.

Tiltaket gjelder							
Eiendom/ byggsted	Gnr.	Bnr.	Festenr.	Seksjonsnr.	Bygningsnr.	Bolignr.	Kommune
	Adresse				Postnr.	Poststed	
	143	194					KVINNHERAD
					5460	HUSNES	

Følgende naboer har mottatt eller fått rek. sending av vedlagte nabovarsel med tilhørende vedlegg:

Nabo-/gjenboereiendom				Eier/fester av nabo-/gjenboereiendom			
Gnr.	Bnr.	Festenr.	Seksjonsnr.	Eiers/festers navn			
144	216			BRUVIK BIRTE HJELMELAND			
Adresse				Adresse			
Heiamyro 3				ONARHEIMSVEGEN 99			
Postnr.	Poststed			Postnr.	Poststed		
5460	HUSNES			5460	HUSNES		
Personlig kvittering for		Dato	Sign.	Personlig kvittering for		Dato	Sign.
<input type="checkbox"/> mottatt varsel				<input type="checkbox"/> samtykke til tiltaket			

Denne del klistres på kvittering
RR 1803 2476 5 NO

Nabo-/gjenboereiendom				Eier/fester av nabo-/gjenboereiendom			
Gnr.	Bnr.	Festenr.	Seksjonsnr.	Eiers/festers navn			
144	216			HJELMELAND NILS ARNE SKREDE			
Adresse				Adresse			
Heiamyro 3				RICHARD OLSENS VEI 9			
Postnr.	Poststed			Postnr.	Poststed		
5460	HUSNES			1532	MOSS		
Personlig kvittering for		Dato	Sign.	Personlig kvittering for		Dato	Sign.
<input type="checkbox"/> mottatt varsel				<input type="checkbox"/> samtykke til tiltaket			

Denne del klistres på kvittering
RR 1803 2477 9 NO

Nabo-/gjenboereiendom				Eier/fester av nabo-/gjenboereiendom			
Gnr.	Bnr.	Festenr.	Seksjonsnr.	Eiers/festers navn			
144	216			HJELMELAND SILJE SKREDE			
Adresse				Adresse			
Heiamyro 3				IBSENS GATE 18			
Postnr.	Poststed			Postnr.	Poststed		
5460	HUSNES			5053	BERGEN		
Personlig kvittering for		Dato	Sign.	Personlig kvittering for		Dato	Sign.
<input type="checkbox"/> mottatt varsel				<input type="checkbox"/> samtykke til tiltaket			

Denne del klistres på kvittering
RR 1803 2478 2 NO

Nabo-/gjenboereiendom				Eier/fester av nabo-/gjenboereiendom			
Gnr.	Bnr.	Festenr.	Seksjonsnr.	Eiers/festers navn			
144	223			BOGSNESVEGEN AS			
Adresse				Adresse			
				Postboks 27			
Postnr.	Poststed			Postnr.	Poststed		
				4661	KRISTIANSAND S		
Personlig kvittering for		Dato	Sign.	Personlig kvittering for		Dato	Sign.
<input type="checkbox"/> mottatt varsel				<input type="checkbox"/> samtykke til tiltaket			

Denne del klistres på kvittering
RR 1803 2479 6 NO

Nabo-/gjenboereiendom				Eier/fester av nabo-/gjenboereiendom			
Gnr.	Bnr.	Festenr.	Seksjonsnr.	Eiers/festers navn			
144	224			TEIGEN EIENDOM AS			
Adresse				Adresse			
				Opsangveien 18			
Postnr.	Poststed			Postnr.	Poststed		
				5460	HUSNES		
Personlig kvittering for		Dato	Sign.	Personlig kvittering for		Dato	Sign.
<input type="checkbox"/> mottatt varsel				<input type="checkbox"/> samtykke til tiltaket			

Denne del klistres på kvittering
RR 1803 2480 5 NO

Det er per dags dato innlevert rekommandert sending til ovennevnte adressater.

Samlet antall sendinger: 5 Sign.

124711 Dato 27/5-11

Kvittering for nabovarsel sendes kommunen sammen med søknaden

Nabovarsel kan enten sendes som rekommandert sending eller overleveres personlig mot kvittering. Ved personlig overlevering vil signatur gjelde som bekreftelse på at varslert er mottatt. Det kan også signeres på at man gir samtykke til tiltaket.

Tiltaket gjelder							
Eiendom/ byggsted	Gnr.	Bnr.	Festenr.	Seksjonsnr.	Bygningsnr.	Bolignr.	Kommune
	143	194					KVINNHHERAD
	Adresse				Postnr.	Poststed	

Følgende naboer har mottatt eller fått rek. sending av vedlagte nabovarsel med tilhørende vedlegg:

Nabo-/gjenboereiendom				Eier/fester av nabo-/gjenboereiendom			
Gnr.	Bnr.	Festenr.	Seksjonsnr.	Eiers/festers navn			
144	205		6	TEIGEN ANNE BERIT			
Adresse				Adresse			
Opsangervegen 10				OPSANGERVEGEN 10			
Postnr.	Poststed			Postnr.	Poststed		
5460	HUSNES			5460	HUSNES		
Personlig kvittering for		Dato	Sign.	Personlig kvittering for		Dato	Poststedets reg.nr.
<input type="checkbox"/> mottatt varsel				<input type="checkbox"/> samtykke til tiltaket			Denne del klistres på kvittering RR 1803 2481 9 NO

Nabo-/gjenboereiendom				Eier/fester av nabo-/gjenboereiendom			
Gnr.	Bnr.	Festenr.	Seksjonsnr.	Eiers/festers navn			
144	205		6	TEIGEN EDVIN			
Adresse				Adresse			
Opsangervegen 10				OPSANGERVEGEN 10			
Postnr.	Poststed			Postnr.	Poststed		
5460	HUSNES			5460	HUSNES		
Personlig kvittering for		Dato	Sign.	Personlig kvittering for		Dato	Poststedets reg.nr.
<input type="checkbox"/> mottatt varsel				<input type="checkbox"/> samtykke til tiltaket			Denne del klistres på kvittering RR 1803 2482 2 NO

Nabo-/gjenboereiendom				Eier/fester av nabo-/gjenboereiendom			
Gnr.	Bnr.	Festenr.	Seksjonsnr.	Eiers/festers navn			
144	205		7	KALDESTAD ANNE WAHL			
Adresse				Adresse			
Opsangervegen 10				OPSANGERVEGEN 10			
Postnr.	Poststed			Postnr.	Poststed		
5460	HUSNES			5460	HUSNES		
Personlig kvittering for		Dato	Sign.	Personlig kvittering for		Dato	Sign.
<input type="checkbox"/> mottatt varsel				<input type="checkbox"/> samtykke til tiltaket			Denne del klistres på kvittering RR 1803 2483 6 NO

Nabo-/gjenboereiendom				Eier/fester av nabo-/gjenboereiendom			
Gnr.	Bnr.	Festenr.	Seksjonsnr.	Eiers/festers navn			
144	205		7	KALDESTAD GEIR INGE			
Adresse				Adresse			
Opsangervegen 10				OPSANGERVEGEN 10			
Postnr.	Poststed			Postnr.	Poststed		
5460	HUSNES			5460	HUSNES		
Personlig kvittering for		Dato	Sign.	Personlig kvittering for		Dato	Sign.
<input type="checkbox"/> mottatt varsel				<input type="checkbox"/> samtykke til tiltaket			Denne del klistres på kvittering RR 1803 2484 0 NO

Nabo-/gjenboereiendom				Eier/fester av nabo-/gjenboereiendom			
Gnr.	Bnr.	Festenr.	Seksjonsnr.	Eiers/festers navn			
144	205		8	KALDESTAD OLAV			
Adresse				Adresse			
Opsangervegen 10				OPSANGERVEGEN 10			
Postnr.	Poststed			Postnr.	Poststed		
5460	HUSNES			5460	HUSNES		
Personlig kvittering for		Dato	Sign.	Personlig kvittering for		Dato	Poststedets reg.nr.
<input type="checkbox"/> mottatt varsel				<input type="checkbox"/> samtykke til tiltaket			Denne del klistres på kvittering RR 1803 2485 3 NO

Det er per dags dato innlevert rekommandert sending til ovennevnte adressater.

Samlet antall sendinger: 5 Sign.

124711 27/5-15

Kvittering for nabovarsel sendes kommunen sammen med søknaden

Nabovarsel kan enten sendes som rekommandert sending eller overleveres personlig mot kvittering. Ved personlig overlevering vil signatur gjelde som bekreftelse på at varslet er mottatt. Det kan også signeres på at man gir samtykke til tiltaket.

Tiltaket gjelder							
Eiendom/ byggsted	Gnr.	Bnr.	Festenr.	Seksjonsnr.	Bygningsnr.	Bolignr.	Kommune
	143	194					KVINNHHERAD
	Adresse				Postnr.	Poststed	

Følgende naboer har mottatt eller fått rek. sending av vedlagte nabovarsel med tilhørende vedlegg:

Nabo-/gjenboereiendom				Eier/fester av nabo-/gjenboereiendom			
Gnr.	Bnr.	Festenr.	Seksjonsnr.	Eiers/festers navn			
144	205		9	LARSEN FRODE			
Adresse				Adresse			
Opsangervegen 10				OPSANGERVEGEN 10			
Postnr.	Poststed			Postnr.	Poststed		
5460	HUSNES			5460	HUSNES		
Personlig kvittering for		Dato	Sign.	Personlig kvittering for		Dato	Sign.
<input type="checkbox"/> mottatt varsel				<input type="checkbox"/> samtykke til tiltaket			

Denne del klistres på kvittering
RR 1803 2486 7 NO

Nabo-/gjenboereiendom				Eier/fester av nabo-/gjenboereiendom			
Gnr.	Bnr.	Festenr.	Seksjonsnr.	Eiers/festers navn			
144	205		10	TEIGEN EDVIN			
Adresse				Adresse			
Opsangervegen 12				OPSANGERVEGEN 10			
Postnr.	Poststed			Postnr.	Poststed		
5460	HUSNES			5460	HUSNES		
Personlig kvittering for		Dato	Sign.	Personlig kvittering for		Dato	Sign.
<input type="checkbox"/> mottatt varsel				<input type="checkbox"/> samtykke til tiltaket			

Denne del klistres på kvittering
RR 1803 2487 5 NO

Nabo-/gjenboereiendom				Eier/fester av nabo-/gjenboereiendom			
Gnr.	Bnr.	Festenr.	Seksjonsnr.	Eiers/festers navn			
144	205		11	JOHNSEN MARTHA			
Adresse				Adresse			
Opsangervegen 12				OPSANGERVEGEN 12			
Postnr.	Poststed			Postnr.	Poststed		
5460	HUSNES			5460	HUSNES		
Personlig kvittering for		Dato	Sign.	Personlig kvittering for		Dato	Sign.
<input type="checkbox"/> mottatt varsel				<input type="checkbox"/> samtykke til tiltaket			

Denne del klistres på kvittering
RR 1803 2488 4 NO

Nabo-/gjenboereiendom				Eier/fester av nabo-/gjenboereiendom			
Gnr.	Bnr.	Festenr.	Seksjonsnr.	Eiers/festers navn			
144	205		12	TANGERÅS IDA JOHANNE			
Adresse				Adresse			
Opsangervegen 12				OPSANGERVEGEN 12			
Postnr.	Poststed			Postnr.	Poststed		
5460	HUSNES			5460	HUSNES		
Personlig kvittering for		Dato	Sign.	Personlig kvittering for		Dato	Sign.
<input type="checkbox"/> mottatt varsel				<input type="checkbox"/> samtykke til tiltaket			

Denne del klistres på kvittering
RR 1803 2489 8 NO

Nabo-/gjenboereiendom				Eier/fester av nabo-/gjenboereiendom			
Gnr.	Bnr.	Festenr.	Seksjonsnr.	Eiers/festers navn			
144	205		13	BIRKELUND BERIT			
Adresse				Adresse			
Opsangervegen 12				OPSANGERVEGEN 12			
Postnr.	Poststed			Postnr.	Poststed		
5460	HUSNES			5460	HUSNES		
Personlig kvittering for		Dato	Sign.	Personlig kvittering for		Dato	Sign.
<input type="checkbox"/> mottatt varsel				<input type="checkbox"/> samtykke til tiltaket			

Denne del klistres på kvittering
RR 1803 2490 7 NO

Det er per dags dato innlevert rekommandert sending til ovennevnte adressater.

Samlet antall sendinger: 5 Sign.

124711 Dato 27/5-5

Kvittering for nabovarsel sendes kommunen sammen med søknaden

Nabovarsel kan enten sendes som rekommandert sending eller overleveres personlig mot kvittering. Ved personlig overlevering vil signatur gjelde som bekreftelse på at varslert er mottatt. Det kan også signeres på at man gir samtykke til tiltaket.

Tiltaket gjelder							
Eiendom/ byggsted	Gnr.	Bnr.	Festenr.	Seksjonsnr.	Bygningsnr.	Bolignr.	Kommune
	143	194					KVINNHHERAD
	Adresse				Postnr.	Poststed	

Følgende naboer har mottatt eller fått rek. sending av vedlagte nabovarsel med tilhørende vedlegg:

Nabo-/gjenboereiendom				Eier/fester av nabo-/gjenboereiendom			
Gnr.	Bnr.	Festenr.	Seksjonsnr.	Eiers/festers navn			
144	205		14	ANDERSEN MICHELLE			
Adresse				Adresse			
Opsangervegen 12				OPSANGERVEGEN 12			
Postnr.	Poststed			Postnr.	Poststed		
5460	HUSNES			5460	HUSNES		
Personlig kvittering for	Dato	Sign.		Personlig kvittering for	Dato	Sign.	
<input type="checkbox"/> mottatt varsel				<input type="checkbox"/> samtykke til tiltaket			

Denne del klistres på kvittering RR 1803 2491 5 NO

Nabo-/gjenboereiendom				Eier/fester av nabo-/gjenboereiendom			
Gnr.	Bnr.	Festenr.	Seksjonsnr.	Eiers/festers navn			
144	205		15	HANSEN GUDRUN KRISTINE HELLAND			
Adresse				Adresse			
Opsangervegen 12				LAS FUENTES 2, CASA 69 LOS ALTOS			
Postnr.	Poststed			Postnr.	Poststed		
5460	HUSNES			ES-03185	TORREVIEJA SPANIA		
Personlig kvittering for	Dato	Sign.		Personlig kvittering for	Dato	Sign.	
<input type="checkbox"/> mottatt varsel				<input type="checkbox"/> samtykke til tiltaket			

Denne del klistres på kvittering RR 1803 2492 4 NO

Nabo-/gjenboereiendom				Eier/fester av nabo-/gjenboereiendom			
Gnr.	Bnr.	Festenr.	Seksjonsnr.	Eiers/festers navn			
144	205		15	HANSEN REIDAR			
Adresse				Adresse			
Opsangervegen 12				LAS FUENTES 2 CASA 69 LOS ALTOS			
Postnr.	Poststed			Postnr.	Poststed		
5460	HUSNES			ES-03185	TORREVIEVA SPANIA		
Personlig kvittering for	Dato	Sign.		Personlig kvittering for	Dato	Sign.	
<input type="checkbox"/> mottatt varsel				<input type="checkbox"/> samtykke til tiltaket			

Denne del klistres på kvittering RR 1803 2493 8 NO

Nabo-/gjenboereiendom				Eier/fester av nabo-/gjenboereiendom			
Gnr.	Bnr.	Festenr.	Seksjonsnr.	Eiers/festers navn			
144	205		16	JOHNSEN MARTA DE LAS MERCEDEZ CALDERON			
Adresse				Adresse			
Opsangervegen 12				OPSANGERVEGEN 12			
Postnr.	Poststed			Postnr.	Poststed		
5460	HUSNES			5460	HUSNES		
Personlig kvittering for	Dato	Sign.		Personlig kvittering for	Dato	Sign.	
<input type="checkbox"/> mottatt varsel				<input type="checkbox"/> samtykke til tiltaket			

Denne del klistres på kvittering RR 1803 2494 1 NO

Nabo-/gjenboereiendom				Eier/fester av nabo-/gjenboereiendom			
Gnr.	Bnr.	Festenr.	Seksjonsnr.	Eiers/festers navn			
144	205		17	LUDVIGSEN ALETTE			
Adresse				Adresse			
Opsangervegen 12				OPSANGERVEGEN 12			
Postnr.	Poststed			Postnr.	Poststed		
5460	HUSNES			5460	HUSNES		
Personlig kvittering for	Dato	Sign.		Personlig kvittering for	Dato	Sign.	
<input type="checkbox"/> mottatt varsel				<input type="checkbox"/> samtykke til tiltaket			

Denne del klistres på kvittering RR 1803 2495 5 NO

Det er per dags dato innlevert rekommandert sending til ovennevnte adressater.

Samlet antall sendinger: 5 Sign.

124711 Dato: 27/5-15

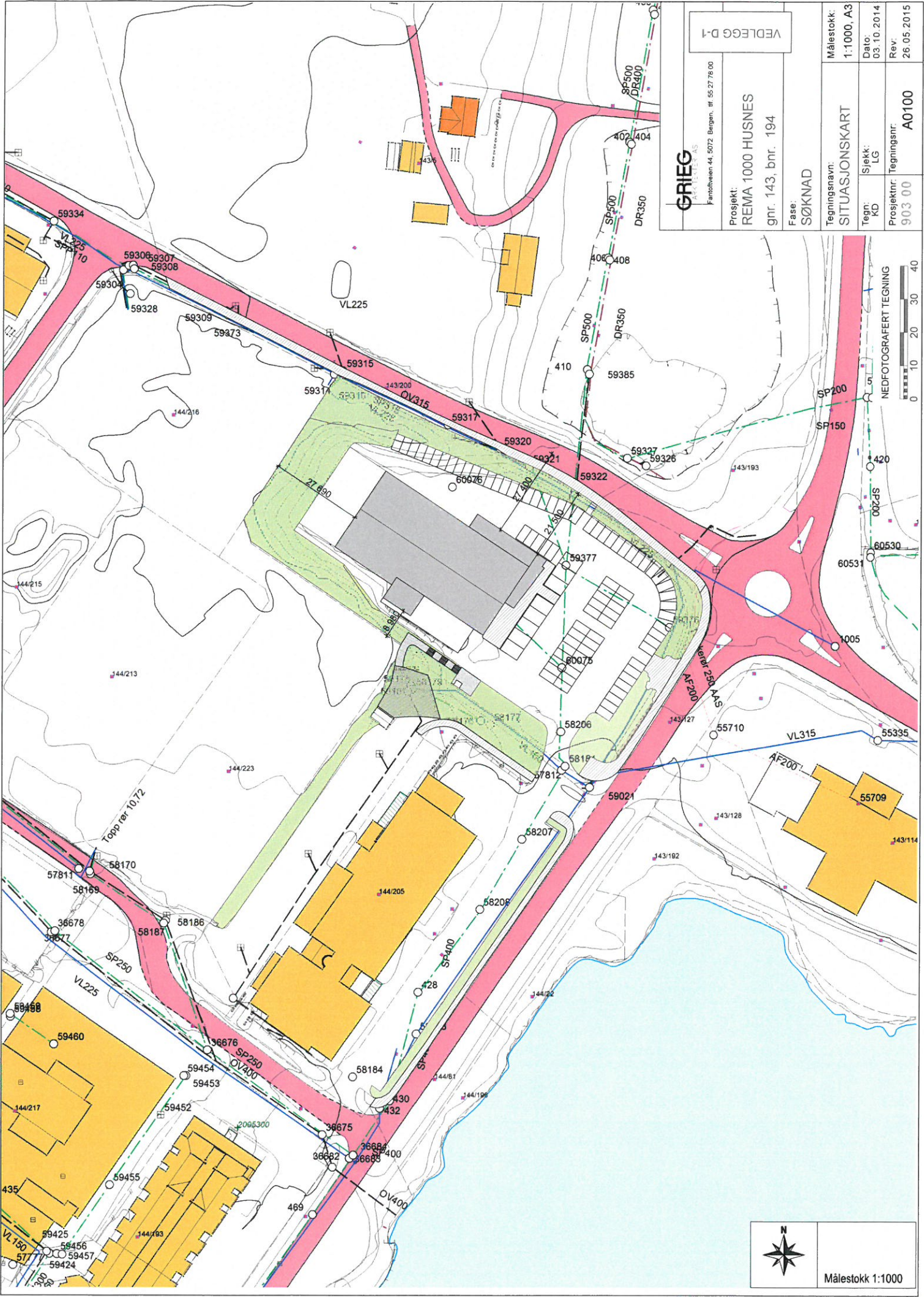

GRIEG ARKITEKTER AS Fantoftveien 44, 5072 Bergen, tlf 55 27 76 00		Målestokk: 1:1000, A3	
Prosjekt: REMA 1000 HUSNES gnr. 143, bnr. 194		Dato: 03.10.2014	
Fase: SØKNAD		Rev: 26.05.2015	
Tegningsnavn: SITUASJONSKART		Tegn: Sjekk: KD LG	
Prosjektnr: 903 00		Tegningsnr: A0100	



Målestokk 1:1000

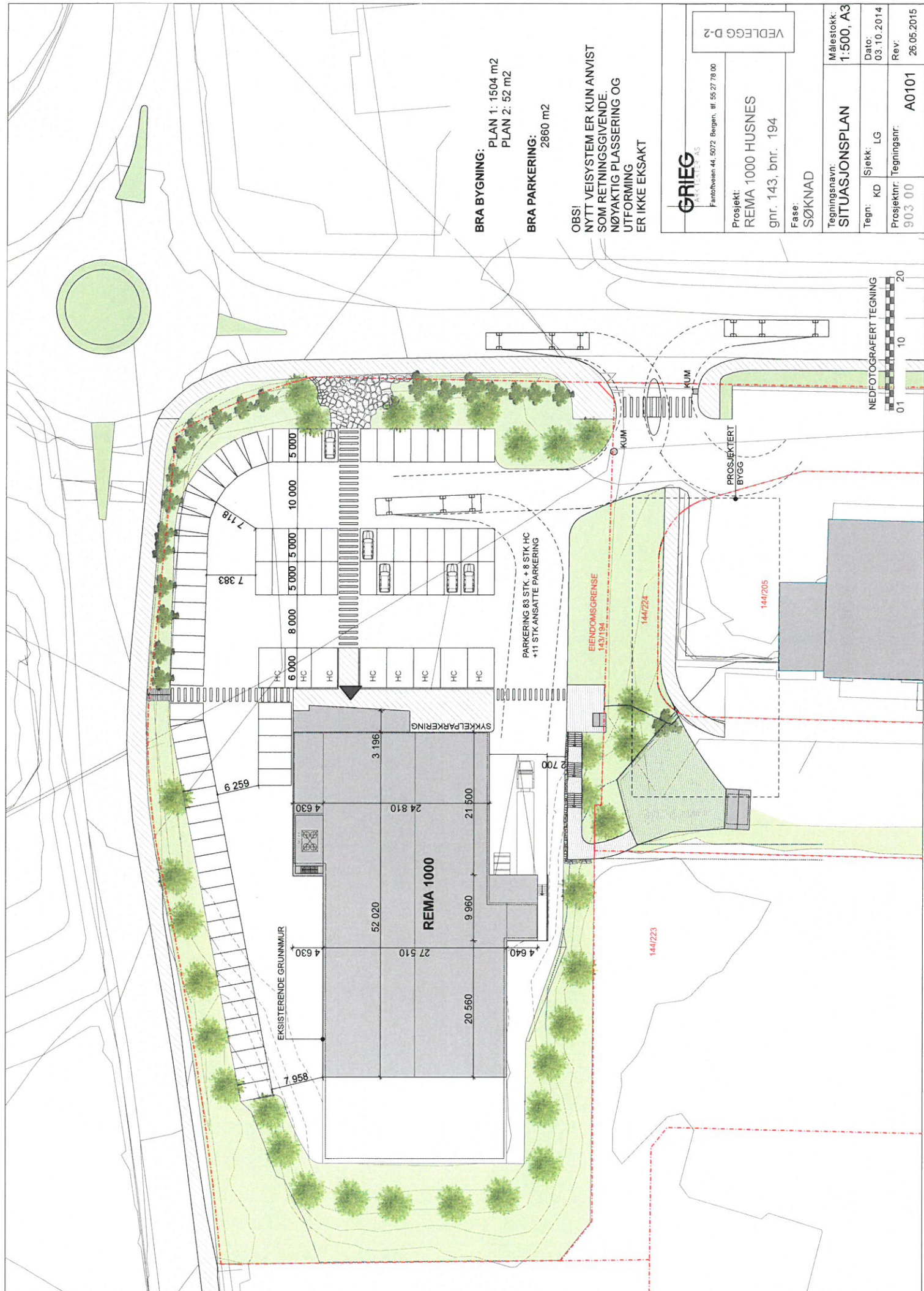

BRA BYGNING: PLAN 1: 1504 m²
 PLAN 2: 52 m²

BRA PARKERING: 2860 m²

OBS!
 NYTT VEISYSTEM ER KUN ANVIST
 SOM RETNINGSGIVENDE.
 NØYAKTIG Plassering og
 utforming
 er ikke eksakt

GRIEG SITUASJONSPLAN A3 Fantofveien 44, 5072 Bergen, tlf. 55 27 78 00		VEDLEGG D-2	
Prosjekt: REMA 1000 HUSNES gnr. 143, bnr. 194		Målestokk: 1:500, A3	
Fase: SØKNAD		Tegningsnavn: SITUASJONSPLAN	
Tegn. KD	Sjekk: LG	Dato: 03.10.2014	Rev.
Prosjektnr.: 903 00		Tegningsnr.: A0101	
		26.05.2015	

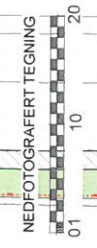

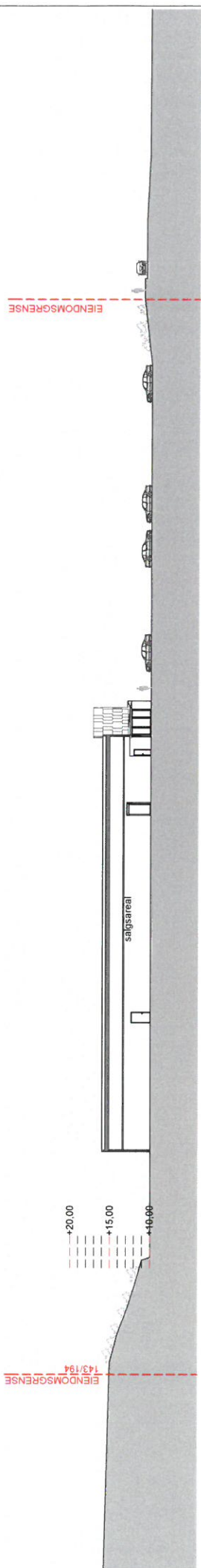

Terrengsnitt

1:500

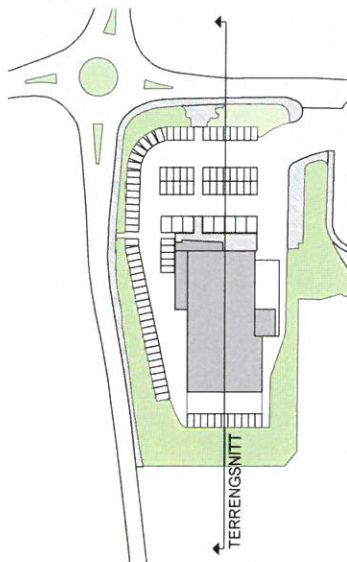

OBS!
 NYTT VEISYSTEM ER KUN ANVIST
 SOM RETNINGSGIVENDE.
 NØYAKTIG Plassering OG
 UTFORMING
 ER IKKE EKSAKT

OBS!
 MINDRE JUSTERING AV HØYDER KAN
 VÆRE AKTUELT

GRIEG
 KONTOR AS

Fanøveien 44, 5072 Bergen, tlf. 55 27 78 00

Prosjekt:
 REMA 1000 HUSNES
 gnr. 143, bnr. 194

Fase:
 SØKNAD

VEDLEGG F-2

Målestokk:
 1:500, A3
 Tegningsnavn:
 TERRENGSNITT

Tegn: KD Sjekk: LG

Dato: 03.10.2014
 Prosjektnr: 903 00
 Tegningsnr: A0400
 Rev: 26.05.2016



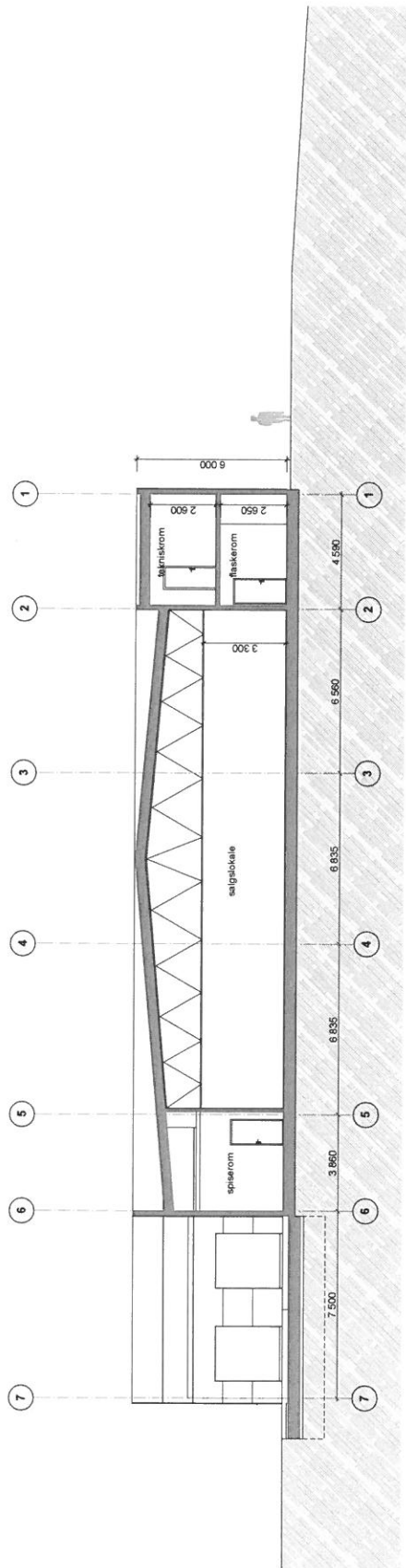

Snitt A

1:200

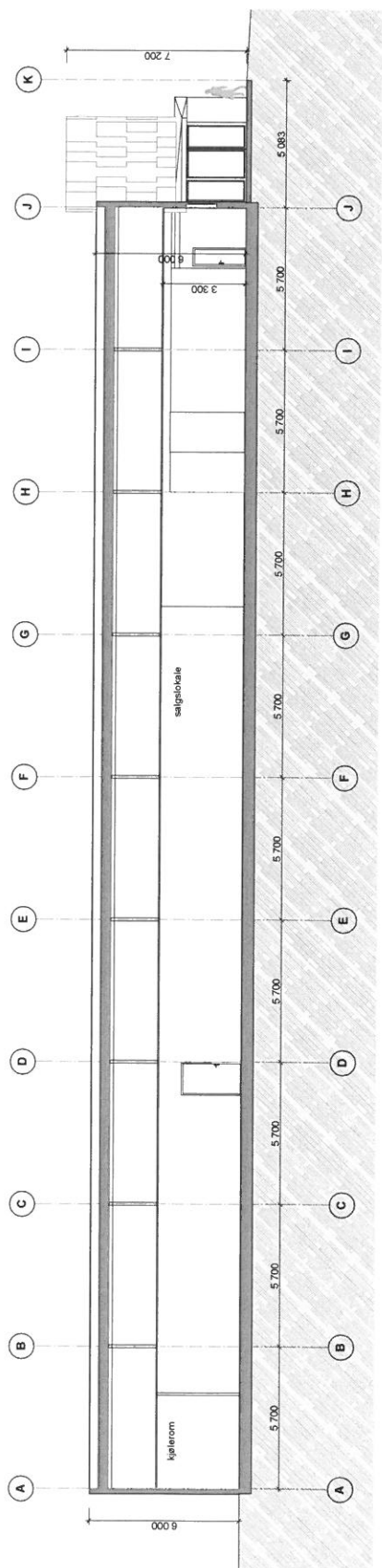

Snitt B

1:200

NEDFOTOGRAFERT TEGNING



OBS!
MINDRE JUSTERING AV HØYDER KAN
VÆRE AKTUELT

GRIEG
ARKITECTUR AS

Fantofveien 44, 5072 Bergen, tlf. 55 27 78 00

Prosjekt:
REMA 1000 HUSNIES
gnr. 143, bnr. 194

Fase:
SØKNAD

VEDLEGG F.3

Tegningsnavn:
SNITT A B

Målestokk:
1:200, A3

Tegn: KD

Sjekk: LG

Dato:
03.10.2014

Prosjektnr:
903 00

Tegningsnr:
A0401

Rev:
26.05.2015



1:200 Fasade Vest

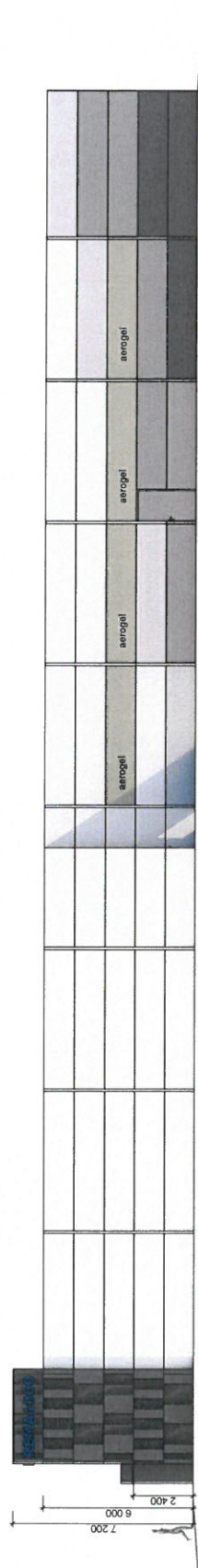

1:200 Fasade Nord

NEDFOTOGRAFERT TEGNING



OBS!
MINDRE JUSTERING AV HØYDER KAN
VÆRE AKTUELT

GRIEG ASKHOVEN 44 AS Fantoftveien 44, 5072 Bergen, tlf. 55 27 78 00		VEDEGG 14
Prosjekt: REMA 1000 HUSNES gnr. 143, bnr. 194	Fase: SØKNAD	
Tegningsnavn: FASADER	Målestokk: 1:200, A3	Dato: 03.10.2014
Tegn: KD	Sjekk: LG	Rev:
Prosjektnr: 903 00	Tegningsnr: A0501	Rev: 26.05.2015

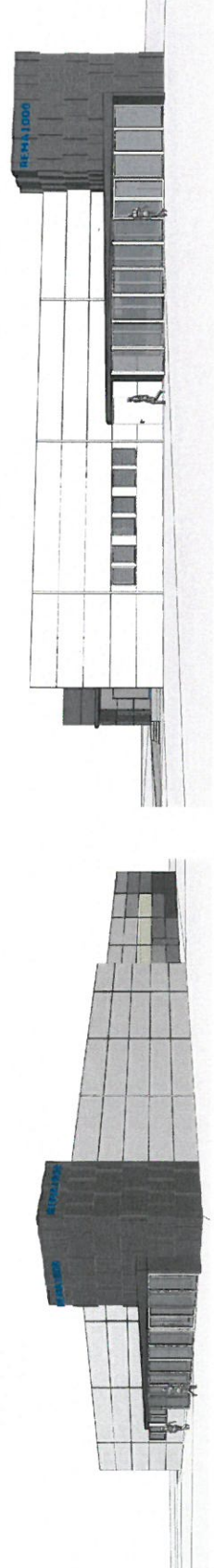

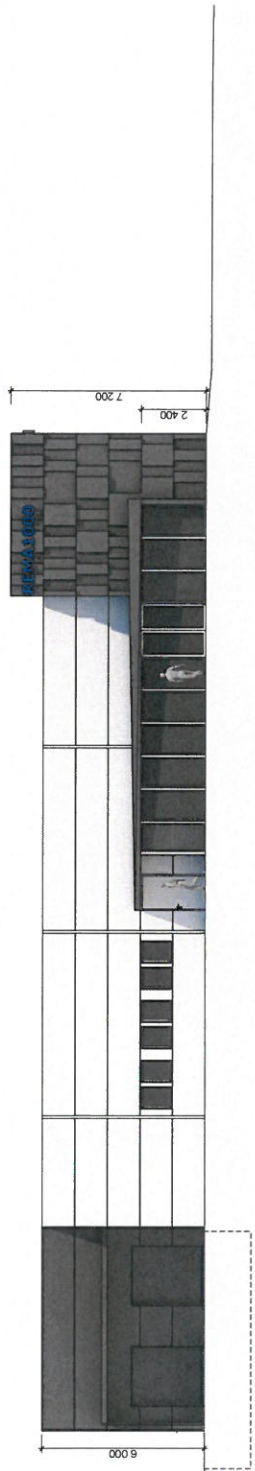

1:200 Fasade øst

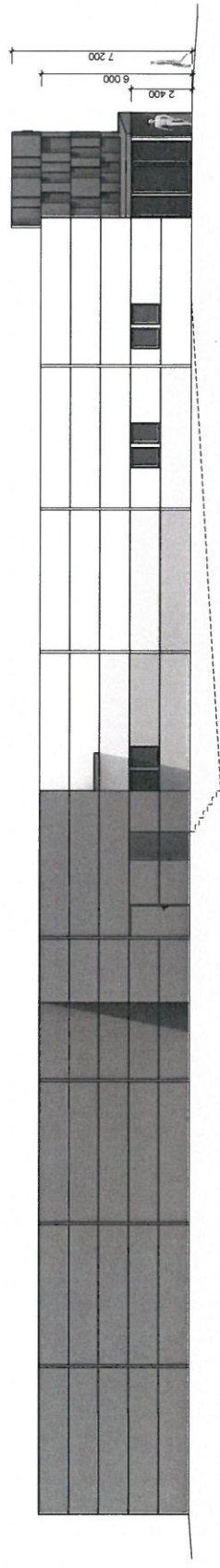

1:200 Fasade Sør

NEDFOTOGRAFERT TEGNING

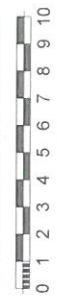

OBS!
MINDRE JUSTERING AV HØYDER KAN
VÆRE AKTUELT

		F-5 Vedlegg F-5	
Fambølveien 44, 5072 Bergen, tlf. 55 27 78 00			
Prosjekt: REMA 1000 HUSNES		Målestokk: 1:200, A3	
gnr. 143, bnr. 194		Dato: 03.10.2014	
Fase: SØKNAD		Rev: 26.05.2015	
Tegningsnavn: FASADER		Støkk: LG	
Tegn: KD		Tegningsnr.: A0502	
Prosjektnr.: 903 00			

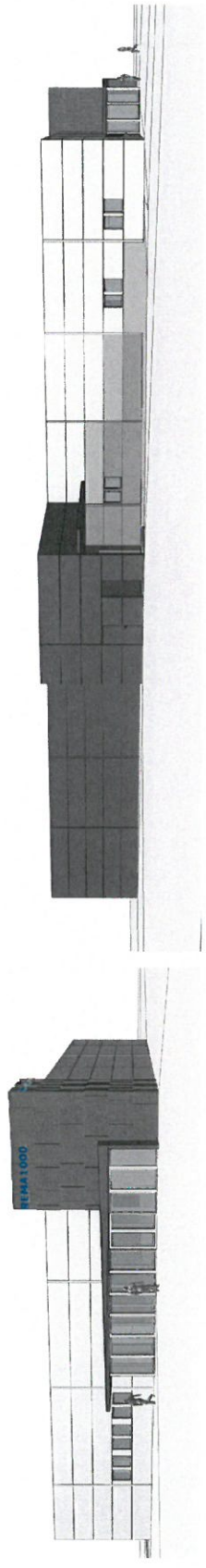



GRIEG

A.S. - LEIERS A.S.

Fantohveien 44, 5072 Bergen, tlf. 55 2778 00

Prosjekt:

REMA 1000 HUSNES
gnr. 143, bnr. 194

Fase:

SØKNAD

Tegningsnavn:

PERSPEKTIV

Målestokk:

A3

Tegn: KD

Sjekk: LG

Dato:

03.10.2014

Prosjektnr:

903 00

Tegningsnr:

A0001

Rev:

26.05.2015

VEDLEGG E-6

GRIEG ARKITEKTER AS
 Fantoftveien 44 - 5072 Bergen - Norway
 Tlf. 047 55 27 78 00 - Fax. 047 55 27 78 01
 Bankgiro 5201.06.18150 - Foretaksnr. 980 649 822
 post@griegarkitekter.no - www.griegarkitekter.no

GRIEG
 ARKITEKTER AS

Husnes Butikkeiendom AS – REMA 1000 HUSNES – GNR/BNR 143/194 **NABOVARSLING VEDRØRENDE SØKNAD OM ENDRING AV** **RAMMETILLATELSE GITT 24.03.2015**

ORIENTERING TIL NABOER

I henhold til gjeldende regler for behandling av byggesaker oversendes her ny nabovarsel vedrørende ovennevnte søknad om endring. Tidligere nabovarsel utgår.

Endringer består av følgende:

1. Areal ved inngangssone er utvidet, BRA areal endres fra 1529 m2 til 1556 m2;
2. Bygningen er senket ned;
3. Fasadeutrykk er endret.

Prosjektet er i forbindelse nabovarsling illustrert og beskrevet i følgende vedlagte materiell:

- Nabovarsel	skjema		
- Situasjonsskart	vedlegg	D-1	
- Situasjonsplan	vedlegg	D-2	
- Terrengsnitt	vedlegg	E-2	
- Snitt A og B	vedlegg	E-3	
- Fasade Nord og Sør	vedlegg	E-4	
- Fasade Øst og Vest	vedlegg	E-5	
- Perspektiv	vedlegg	E-6	
- Orientering til naboer	vedlegg	Q-1	(dette vedlegg).

Følgende anføres:

- Eventuelle merknader til nabovarsling må være mottatt hos undertegnede (ansvarlig søker) senest 2 uker etter poststempelt utsending av nabovarsel. Eventuelle merknader til denne nabovarsling kan også i tillegg sendes direkte til bygningsmyndighetene i Kvinnherad Kommune
- Søknad om tillatelse til tiltak (byggesøknad) inkl eventuelle merknader fra naboer oversendes til Kvinnherad Kommune etter at ovennevnte merknadsfrist er utløpt.
- Grunnlagssmateriell for søknad til Kvinnherad Kommune er tilgjengelig for gjennomsyn hos undertegnede.

Bergen, 27.05.2015

Lorentz Grieg
Grieg Arkitekter AS

GRIEG ARKITEKTER AS
Fantoftveien 44 - 5072 Bergen - Norway
Tlf. 047 55 27 78 00 - Fax. 047 55 27 78 01
Bankgiro 5201.06.18150 - Foretaksnr. 980 649 822
post@griegarkitekter.no - www.griegarkitekter.no

GRIEG
ARKITEKTER AS

Husnes Butikkeiendom AS – REMA 1000 HUSNES – GNR/BNR 143/194
ENDRINGSSØKNAD
KOMMENTARER VEDR
MERKNADER TIL NABOVARSEL

I fbm nabovarsling knyttet til prosjektet har vi ved utløp av merknads-frist mottatt:

- INGEN MERKNADER

Bergen, 10.06.2015



Lorentz Grieg
Grieg Arkitekter AS