



Søknad om tillatelse til tiltak

etter plan- og bygningsloven § 20-3, jf. § 20-1

Rammetillatelse

Ett-trinns søknadsbehandling

Oppfylles vilkårene for 3 ukers saksbehandling, jf. § 21-7 annet ledd? Ja Nei

Erklæring om ansvarsrett for ansvarlig søker

foreligger sentral godkjenning? Ja Nei

Berører tiltaket eksisterende eller fremtidige arbeidsplasser? Ja Nei

Hvis ja, skal samtykke innhentes fra Arbeidstilsynet før igangsetting av tiltaket. Byggblankett 5177 med vedlegg.

Berører tiltaket byggverk oppført før 1850, jf. Kulturminneloven § 25, andre ledd? Ja Nei

Hvis ja, skal uttalelse fra fylkeskommunen foreligge før igangsetting av tiltaket.

Opplysninger gitt i søknad eller vedlegg til søknaden vil bli registrert i matrikkelen.

Søknaden gjelder							
Eiendom/ byggsted	Gnr. 190	Bnr. 64-65	Festenr.	Seksjonsnr.	Bygningsnr.	Bolignr.	
	Adresse Øreviksvegen 43-46			Postnr. 5455	Poststed HALSNØY KLOSTER		
Planlagt bruk/formål	<input type="checkbox"/> Bolig	<input type="checkbox"/> Fritidsbolig	<input checked="" type="checkbox"/> Garasje	<input type="checkbox"/> Annet:	Beskriv		
						Bygn.typekode (jf. s. 2) 181	
Tiltakets art pbl § 20-1 (flere kryss mulig)	Nye bygg og anlegg		<input checked="" type="checkbox"/> Nytt bygg *)	<input type="checkbox"/> Parkeringsplass *)	<input type="checkbox"/> Anlegg	<input type="checkbox"/> Veg	
	Endring av bygg og anlegg		<input type="checkbox"/> Tilbygg, påbygg, underbygg *)	<input type="checkbox"/> Fasade			
			<input type="checkbox"/> Konstruksjon	<input type="checkbox"/> Reparasjon	<input type="checkbox"/> Ombygging	<input type="checkbox"/> Anlegg	
	Endring av bruk		<input type="checkbox"/> Bruksendring	<input type="checkbox"/> Vesentlig endring av tidligere drift			
	Riving		<input type="checkbox"/> Hele bygg *)	<input type="checkbox"/> Deler av bygg *)	<input type="checkbox"/> Anlegg		
	Bygn.tekn. installasj.**)		<input type="checkbox"/> Nyanlegg *)	<input type="checkbox"/> Endring	<input type="checkbox"/> Reparasjon		
	Endring av bruks-enhet i bolig		<input type="checkbox"/> Oppdeling	<input type="checkbox"/> Sammenføyning			
	Innhegning, skilt		<input type="checkbox"/> Innhegning mot veg	<input type="checkbox"/> Reklame, skilt, innretning e.l.			
*) Byggblankett 5175 fylles ut og vedlegges. (Vedlegg gruppe A) **) Gjelder kun når installasjonen ikke er en del av et større tiltak.							

Vedlegg			
Beskrivelse av vedlegg	Gruppe	Nr. fra – til	Ikke relevant
Opplysninger om ytre rammer og bygningsspesifikasjon for tiltaket (Byggblankett 5175)	A	1 – 3	<input type="checkbox"/>
Dispensasjonssøknad (begrunnelse/vedtak) (pbl kap. 19)	B	1 – 2	<input type="checkbox"/>
Nabovarsling (Kvittering for nabovarsel/Opplysninger gitt i nabovarsel/nabomerknader/kommentarer til nabomerknader)	C	1 – 4	<input type="checkbox"/>
Situasjonsplan, avkjørselsplan bygning/eiendom	D	1 – 2	<input type="checkbox"/>
Tegninger	E	1 – 3	<input type="checkbox"/>
Redegjørelser/kart	F	–	<input type="checkbox"/>
Erklæring om ansvarsrett/gjennomføringsplan	G	1 – 4	<input type="checkbox"/>
Boligspesifikasjon i Matrikkelen	H	–	<input type="checkbox"/>
Uttalelse/vedtak fra annen offentlig myndighet	I	–	<input type="checkbox"/>
Andre vedlegg	Q	1 – 3	<input type="checkbox"/>

Erklæring og underskrift			
Ansvarlig søker bekrefter at hele tiltaket belegges med ansvar, og dekker kravene i henhold av plan- og bygningsloven. En er kjent med reglene om straff og sanksjoner i pbl kap. 32 og at det kan medføre reaksjoner dersom det gis uriktige opplysninger. Foretaket forplikter seg til å stille med nødvendig kompetanse i tiltaket, jf. SAK10 kap. 10 og 11.			
Ansvarlig søker for tiltaket		Tiltakshaver	
Foretak ØYBYGG AS	Org.nr. 952162659	Navn Asle Kristensen	
Adresse BJOANESVEGEN 62		Adresse Øreviksvegen 43	
Postnr. 5454	Poststed SÆBØVIK	Postnr. 5455	Poststed HALSNØY KLOSTER
Kontaktperson Bjørn Ove Sjo	Telefon 53480000	Mobiltelefon 95117170	Eventuelt organisasjonsnummer
E-post bos@knett.no		E-post	
Dato 3/5-17		Dato 3/5-17	
Underskrift <i>Bjørn Ove Sjo</i>		Underskrift <i>Asle Kristensen</i>	
Gjentas med blokkbokstaver BJØRN OVE SJO		Gjentas med blokkbokstaver ASLE KRISTENSEN	

Bygningstypekoder		
BOLIG		
Dersom bruksarealet til bolig er større enn bruksarealet til annet enn bolig, velges bygningstype kodet innen hovedgruppen "Bolig" (111–199). Ved valg av bygningstype velges den med størst andel av arealet innen hovedgruppen.		
<p>Enebolig</p> <p>111 Enebolig 112 Enebolig med hybel/sokkelleilighet 113 Våningshus</p> <p>Tomannsbolig</p> <p>121 Tomannsbolig, vertikaldelt 122 Tomannsbolig, horisontaldelt 123 Våningshus, tomannsbolig, vertikaldelt 124 Våningshus tomannsbolig, horisontaldelt</p> <p>Rekkehus, kjedehus, andre småhus</p> <p>131 Rekkehus 133 Kjede-/atriumhus 135 Terrassehus 136 Andre småhus med 3- boliger eller flere</p>	<p>Store boligbygg</p> <p>141 Stort frittliggende boligbygg på 2 et. 142 Stort frittliggende boligbygg på 3 og 4 et. 143 Stort frittliggende boligbygg på 5 et. eller mer 144 Store sammenbygde boligbygg på 2 et. 145 Store sammenbygde boligbygg på 3 og 4 et. 146 Store sammenbygde boligbygg på 5 et. eller mer</p> <p>Bygning for bofellesskap</p> <p>151 Bo- og servicesenter 152 Studenthjem/studentboliger 159 Annen bygning for bofellesskap*</p>	<p>Fritidsbolig</p> <p>161 Hytter, sommerhus ol. fritidsbygg 162 Helårsbolig som benyttes som fritidsbolig 163 Våningshus som benyttes som fritidsbolig</p> <p>Koie, seterhus og lignende</p> <p>171 Seterhus, sel, rorbu og lignende 172 Skogs- og utmarkskoie, gamme</p> <p>Garasje og uthus til bolig</p> <p>181 Garasje, uthus, annekst til bolig 182 Garasje, uthus, annekst til fritidsbolig</p> <p>Annen boligbygning</p> <p>193 Boligbrakker 199 Annen boligbygning (sekundærbolig reindrift)</p>
ANNET		
Dersom bruksarealet ikke omfatter bolig eller bruksarealet til bolig er mindre enn til annet, velges bygningstype kodet innen "Annet" (211–840) ut fra hovedgruppen som samlet utgjør det største arealet. Ved valg av bygningstype velges den med størst andel av arealet innen hovedgruppen.		
<p>INDUSTRI OG LAGER</p> <p>Industribygning</p> <p>211 Fabrikbygning 212 Verkstedsbygning 214 Bygning for renseanlegg 216 Bygning for vannforsyning 219 Annen industribygning *</p> <p>Energiforsyningsbygning</p> <p>221 Kraftstasjon (> 15 000 kVA) 223 Transformatorstasjon (> 10 000 kVA) 229 Annen energiforsyning *</p> <p>Lagerbygning</p> <p>231 Lagerhall 232 Kjøle- og fryselager 233 Silobygning 239 Annen lagerbygning *</p> <p>Fiskeri- og landbruksbygning</p> <p>241 Hus for dyr/landbruk, lager/silo 243 Veksthus 244 Driftsbygning fiske/fangst/oppdrett 245 Naust/redskapshus for fiske 248 Annen fiskeri- og fangstbygning 249 Annen landbruksbygning *</p> <p>KONTOR OG FORRETNING</p> <p>Kontorbygning</p> <p>311 Kontor- og administrasjonsbygning, rådhus 312 Bankbygning, posthus 313 Mediabygning 319 Annen kontorbygning *</p> <p>Forretningsbygning</p> <p>321 Kjøpesenter, varehus 322 Butikk/forretningsbygning 323 Bensinstasjon 329 Annen forretningsbygning * 330 Messe- og kongressbygning</p> <p>SAMFERDSEL OG KOMMUNIKASJON</p> <p>Ekspedisjonsbygning, terminal</p> <p>411 Ekspedisjonsbygning, flyterminal, kontrolltårn 412 Jernbane- og T-banestasjon 415 Godsterminal 416 Postterminal 419 Annen ekspedisjon- og terminalbygning *</p> <p>Telekommunikasjonsbygning</p> <p>429 Telekommunikasjonsbygning</p>	<p>Garasje- og hangarbygning</p> <p>431 Parkeringshus 439 Annen garasje-/hangarbygning *</p> <p>Veg- og trafikktilsynsbygning</p> <p>441 Trafikktilsynsbygning * 449 Annen veg- og biltilsynsbygning *</p> <p>HOTELL OG RESTAURANT</p> <p>Hotellbygning</p> <p>511 Hotellbygning 512 Motellbygning 519 Annen hotellbygning *</p> <p>Bygning for overnatting</p> <p>521 Hospits, pensjonat 522 Vandrer-/feriehus 523 Appartement 524 Camping/utleiehytte 529 Annen bygning for overnatting *</p> <p>Restaurantbygning</p> <p>531 Restaurantbygning, kafébygning 532 Sentralkjøkken, kantinebygning 533 Gatekjøkken, kioskbygning 539 Annen restaurantbygning *</p> <p>KULTUR OG UNDERVISNING</p> <p>Skolebygning</p> <p>611 Lekeparks 612 Barnehage 613 Barneskole 614 Ungdomsskole 615 Kombinert barne- ungdomsskole 616 Videregående skole 619 Annen skolebygning *</p> <p>Universitets-, høyskole og forskningsbygning</p> <p>621 Universitet/høyskole m/auditorium, lesesal mv. 623 Laboratoriebygning 629 Annen universitets-, høyskole og forskningsbygning *</p> <p>Museums- og biblioteksbygning</p> <p>641 Museum, kunstgalleri 642 Bibliotek/mediatek 643 Zoologisk-/botanisk hage (bygning) 649 Annen museums-/biblioteksbygning *</p>	<p>Idrettsbygning</p> <p>651 Idrettshall 652 Ishall 653 Svømmehall 654 Tribune og idrettsgarderobe 655 Helsestudio 659 Annen idrettsbygning *</p> <p>Kulturhus</p> <p>661 Kino-/teater-/opera-/konsertbygning 662 Samfunnshus, grendehus 663 Diskotek 669 Annen kulturhus *</p> <p>Bygning for religiøse aktiviteter</p> <p>671 Kirke, kapell 672 Bedehus, menighetshus 673 Krematorium/gravkapell/bårehus 674 Synagoge, moske 675 Kloster 679 Annen bygning for religiøse aktiviteter *</p> <p>HELSE</p> <p>Sykehus</p> <p>719 Sykehus *</p> <p>Sykehjem</p> <p>721 Sykehjem 722 Bo- og behandlingssenter 723 Rehabiliteringsinstitusjon, kurbad 729 Annen sykehjem *</p> <p>Primærhelsebygning</p> <p>731 Klinikk, legekontor/-senter/-vakt 732 Helse-/sosialsenter, helsestasjon 739 Annen primærhelsebygning *</p> <p>FENGSEL, BEREDSKAP O.A.</p> <p>Fengselsbygning</p> <p>819 Fengselsbygning *</p> <p>Beredskapsbygning</p> <p>821 Politistasjon 822 Brannstasjon, ambulansestasjon 823 Fyrstasjon, losstasjon 824 Stasjon for radarovervåk. av fly-/skipstrafikk 825 Tilfluktsrom/bunker 829 Annen beredskapsbygning * 830 Monument 840 Offentlig toalett</p>
*) eller bygning som har nær tilknytning til/ tjener slike bygninger		



Opplysninger om tiltakets ytre rammer og bygningsspesifikasjon

Vedlegg til Byggblankett 5174

Beskrivelse av hvordan tiltaket oppfyller byggesaksbestemmelsene, planbestemmelsene og planvedtak etter plan- og bygningsloven (pbl) innenfor angitte områder

Opplysningene gjelder							
Eiendom/ byggsted	Gnr.	Bnr.	Festenr.	Seksjonsnr.	Bygningsnr.	Bolignr.	Kommune
	190	64-65					KVINNHERRAD
	Adresse			Postnr.	Poststed		
	Øreviksvegen 43-46			5455	HALSNØY KLOSTER		
Forhåndskonferanse							
Pbl § 21-1	Forhåndskonferanse er avholdt og referat foreligger <input type="checkbox"/> Ja <input type="checkbox"/> Nei						
Dispensasjonssøknad og fravik fra TEK10							
Pbl Kap. 19	Det søkes dispensasjon fra bestemmelsene i: (begrunnelse for dispensasjon gis på eget ark)				Vedlegg nr.		
	<input type="checkbox"/> Plan- og bygningsloven med forskrifter	<input type="checkbox"/> Kommunale vedtekter/ forskrifter til pbl	<input type="checkbox"/> Arealplaner	<input type="checkbox"/> Vegloven	B -		
Pbl § 31-2	<input type="checkbox"/> Det søkes om fravik fra TEK for eksisterende byggverk (pbl § 31-2) Redegjørelse i eget vedlegg				Vedlegg nr.		
					B -		
Arealdisponering							
Planstatus mv.	Sett kryss for gjeldende plan						
	<input type="checkbox"/> Arealdel av kommuneplan	<input type="checkbox"/> Reguleringsplan	<input type="checkbox"/> Bebyggelsesplan				
	Navn på plan						
	Reguleringsformål i arealdel av kommuneplan/reguleringsplan/bebyggelsesplan - beskriv						
	Velg aktuell kolonne iht. beregningsregel angitt i gjeldende plan*						
	%-BYA	BYA	%-BRA / %-TU	BRA	U-grad		
a. Grad av utnytting iht. gjeldende plan	%	m ²	%	m ²			
Tomtearealet	b. Byggeområde/grunneiendom**	m ²		m ²	m ²		
	c. Ev. areal som trekkes fra iht. beregn.regler	- m ²		- m ²			
	d. Ev. areal som legges til iht. beregn.regler				+ m ²		
	e. Beregnet tomteareal (b - c) eller (b + d)	= 0,00 m ²		= 0,00 m ²	= 0,00 m ²		
Grad av utnytting	Arealbenevnelser	BYA	BYA	BRA	BRA	BTA	
	f. Beregnet maks. byggeareal iht. plan (jf. a. og e.)	0,00 m ²	0,00 m ²	0,00 m ²	0,00 m ²	0,00 m ²	
	g. Areal eksisterende bebyggelse	m ²	m ²	m ²	m ²	m ²	
	h. Areal som skal rives	- m ²	- m ²	- m ²	- m ²	- m ²	
	i. Areal ny bebyggelse	+ m ²	+ 64,00 m ²	+ m ²	+ 97,30 m ²	+ m ²	
	j. Parkeringsareal på terreng	+ m ²	+ m ²	+ m ²	+ m ²		
	k. Areal byggesak	= 0,00 m ²	= 64,00 m ²	= 0,00 m ²	= 97,30 m ²	= 0,00 m ²	
	Beregnet grad av utnytting (jf. e. og k.)***	0,00 %	64,00 m ²	0,00 %	97,30 m ²	0,00	
Bygnings- opplysninger som føres i Matrikkelen	l. Åpne arealer som inngår i k	- m ²		- m ²			
	j. Parkeringsareal på terreng	- m ²		- m ²			
	m. Areal matrikkelen = k - l - j	= 64,00 m ²		= 97,30 m ²	= 0,00 m ²		
		Antall etasjer 1	Antall bruksenheter bolig 1	Boliger m ²	Boliger m ²	Boliger m ²	
		Antall bruksenheter annet 1	Annet 64 m ²	Annet 97,3 m ²	Annet m ²		
Redegjørelser	* Skal beregning av utnyttingsgrad skje etter annen regel, beskriv nærmere				Vedlegg nr. D -		
	** Dersom areal i rad b ikke er fremkommet av målebrev, beskriv nærmere				Vedlegg nr. D -		
	*** Vis ev. underlag for beregningen av grad av utnytting i vedlegg				Vedlegg nr. D -		

Bygningsopplysninger som føres i matrikkelen	
Næringsgruppekode X	Oppgi kode for hvilken næring brukeren av bygningen tilhører. Bygninger som brukes til flere formål skal kodes etter den næringen som opptar størst del av arealet. Unntak: Næringsgruppekode «X» skal kun brukes når bygget bare har areal til boligformål.
Næringsgrupper – gyldige koder	
A Jordbruk, skogbruk og fiske B Bergverksdrift og utvinning C Industri D Elektrisitets-, gass-, damp- og varmtvannsforsyning E Vannforsyning, avløps- og renovasjonsvirksomhet F Bygge- og anleggsvirksomhet G Varehandel, reparasjon av motorvogner	H Transport og lagring I Overnattings- og serveringsvirksomhet J Informasjon og kommunikasjon K Finansierings- og forsikringsvirksomhet L Omsetning og drift av fast eiendom M Faglig, vitenskapelig og teknisk tjenesteyting N Forretningsmessig tjenesteyting O Offentlig administrasjon og forsvar, trykdeordninger underlagt offentlig forvaltning
P Undervisning Q Helse- og sosialtjenester R Kulturell virksomhet, underholdning og fritidsaktiviteter S Annen tjenesteyting T Lønnet arbeid i private husholdninger U Internasjonale organisasjoner og organer X Bolig Y Annet som ikke er næring.	

Plassering av tiltaket	
Kan høyspent kraftlinje være i konflikt med tiltaket?	<input type="checkbox"/> Ja <input checked="" type="checkbox"/> Nei
Hvis ja, må avklaring med berørt rettighetshaver være dokumentert	Vedlegg nr. Q –
Kan vann og avløpsledninger være i konflikt med tiltaket?	<input type="checkbox"/> Ja <input checked="" type="checkbox"/> Nei
Hvis ja, må avklaring med berørt rettighetshaver være dokumentert	Vedlegg nr. Q –

Krav til byggegrunn (pbl § 28-1)	
Skal byggverket plasseres i område med fare for:	
Flom (TEK10 § 7-2)	Skal byggverket plasseres i flomutsatt område? <input checked="" type="checkbox"/> Nei <input type="checkbox"/> Ja Hvis ja, angi sikkerhetsklasse: F1 (liten konsekvens og sannsynlighet lavere enn 1/20 år) F2 (middels konsekvens og sannsynlighet lavere enn 1/200 år) F3 (stor konsekvens og sannsynlighet lavere enn 1/1000 år)
Skred (TEK10 § 7-3)	Skal byggverket plasseres i skredutsatt område? <input checked="" type="checkbox"/> Nei <input type="checkbox"/> Ja Hvis ja, angi sikkerhetsklasse: S1 (liten konsekvens og sannsynlighet lavere enn 1/100 år) S2 (middels konsekvens og sannsynlighet lavere enn 1/1000 år) S3 (stor konsekvens og sannsynlighet lavere enn 1/5000 år)
Andre natur- og miljøforhold (pbl § 28-1)	<input checked="" type="checkbox"/> Nei <input type="checkbox"/> Ja Dersom ja, beskriv kompenserende tiltak i vedlegg

Tilknytning til veg og ledningsnett	
Adkomst vegloven §§ 40-43 pbl § 27-4	Gir tiltaket ny/endret adkomst? <input type="checkbox"/> Ja <input checked="" type="checkbox"/> Nei
	Tomta har adkomst til følgende veg som er opparbeidet og åpen for alminnelig ferdsel: <input type="checkbox"/> Riksveg/fylkesveg Er avkjøringstillatelse gitt? <input type="checkbox"/> Ja <input type="checkbox"/> Nei <input type="checkbox"/> Kommunal veg Er avkjøringstillatelse gitt? <input type="checkbox"/> Ja <input type="checkbox"/> Nei <input type="checkbox"/> Privat veg Er vegrett sikret ved tinglyst erklæring? <input type="checkbox"/> Ja <input type="checkbox"/> Nei
Vannforsyning pbl § 27-1	Tilknytning i forhold til tomta <input type="checkbox"/> Offentlig vannverk <input type="checkbox"/> Privat vannverk <input type="checkbox"/> Annen privat vannforsyning, innlagt vann <input type="checkbox"/> Annen privat vannforsyning, ikke innlagt vann Dersom vanntilførsel forutsetter tilknytning til annen privat ledning eller krysser annens grunn, foreligger rettighet ved tinglyst erklæring? <input type="checkbox"/> Ja <input type="checkbox"/> Nei
Avløp pbl § 27-2	Tilknytning i forhold til tomta <input type="checkbox"/> Offentlig avløpsanlegg <input type="checkbox"/> Privat avløpsanlegg Skal det installeres vannklosett? <input type="checkbox"/> Ja <input checked="" type="checkbox"/> Nei Foreligger utslippstillatelse? <input type="checkbox"/> Ja <input type="checkbox"/> Nei Dersom avløpsanlegg forutsetter tilknytning til annen privat ledning eller krysser annens grunn, foreligger rettighet ved tinglyst erklæring? <input type="checkbox"/> Ja <input type="checkbox"/> Nei
Overvann	Takvann/overvann føres til: <input checked="" type="checkbox"/> Avløpssystem <input type="checkbox"/> Terreng

Løfteinnretninger	
Er det i bygningen løfteinnretninger som omfattes av TEK10? <input type="checkbox"/> Ja <input checked="" type="checkbox"/> Nei	Søkes det om slik innretning installert? <input type="checkbox"/> Ja <input checked="" type="checkbox"/> Nei
	Hvis ja, sett X <input type="checkbox"/> Heis <input type="checkbox"/> Trappeheis <input type="checkbox"/> Løfteplattform <input type="checkbox"/> Rulletrapp eller rullende fortau

Vedlegg nr.
C - 1



Opplysninger gitt i nabovarsel sendes kommunen sammen med søknaden

(Gjenpart av nabovarsel)

Pbl § 21-3

Tiltak på eiendommen:						
Gnr.	Bnr.	Festenr.	Seksjonsnr.	Eiendommens adresse	Postnr.	Poststed
190	64-65			Øreviksvegen 43-46	5455	HALSNØY KLOSTER
Eier/fester				Kommune		
Asle Kristensen				KVINNHERAD		

Det varsles herved om						
<input checked="" type="checkbox"/> Nybygg	<input type="checkbox"/> Anlegg	<input type="checkbox"/> Endring av fasade	<input type="checkbox"/> Riving			
<input type="checkbox"/> Påbygg/tilbygg	<input type="checkbox"/> Skilt/reklame	<input type="checkbox"/> Innhegning mot veg	<input type="checkbox"/> Bruksendring			
<input type="checkbox"/> Midlertidig bygning, konstruksjon eller anlegg	<input type="checkbox"/> Antennesystem	<input type="checkbox"/> Oppretting/endring av matrikkelenhet (eiendomsdeling) eller bortfeste	<input type="checkbox"/> Annet			

Dispensasjon etter plan- og bygningsloven kapittel 19						
<input type="checkbox"/> Plan- og bygningsloven med forskrifter	<input type="checkbox"/> Kommunale vedtekter	<input type="checkbox"/> Arealplaner	<input type="checkbox"/> Vegloven	Vedlegg nr. B -		

Arealdisponering		
Sett kryss for gjeldende plan		
<input type="checkbox"/> Arealdel av kommuneplan	<input checked="" type="checkbox"/> Reguleringsplan	<input type="checkbox"/> Bebyggelsesplan
Navn på plan		
ØREVIK		

Beskriv nærmere hva nabovarslet gjelder	
NY GARASJE	
Vedlegg nr. Q -	

Spørsmål vedrørende nabovarsel rettes til			
Foretak/tiltakhaver			
ØYBYGG AS			
Kontaktperson, navn	E-post	Telefon	Mobil
Bjørn Ove Sjo	bos@knett.no		95117170
Søknaden kan ses på hjemmeside: (ikke obligatorisk)		WWW.	

Merknader sendes til			
Eventuelle merknader skal være mottatt innen 2 uker etter at dette varsel er sendt. Ansvarlig søker/tiltakhaver skal sammen med søknad sende innkomne merknader og redegjøre for ev. endringer.			
Navn		Postadresse	
Bjørn Ove Sjo		BJOANESVEGEN 62	
Postnr.	Poststed	E-post	
5454	SÆBØVIK	bos@knett.no	

Følgende vedlegg er sendt med nabovarselet				
Beskrivelse av vedlegg	Gruppe	Nr. fra - til	Ikke relevant	
Dispensasjonssøknad/vedtak	B	-	<input type="checkbox"/>	
Situasjonsplan	D	1 - 2	<input type="checkbox"/>	
Tegninger snitt, fasade	E	1 - 3	<input type="checkbox"/>	
Andre vedlegg	Q	-	<input type="checkbox"/>	

Underskrift		
Tilsvarende opplysninger med vedlegg er sendt i nabovarsel til berørte naboer og gjenboere. Mottagere av nabovarsel fremgår av kvittering for nabovarsel.		
Sted	Dato	Underskrift ansvarlig søker eller tiltakhaver
Sæbøvik	4/5-17	Bjørn Ove Sjo
		Gjentas med blokkbokstaver
		BJØRN OVE SJO

Kvittering for nabovarsel sendes kommunen sammen med søknaden

Nabovarsel kan enten sendes som rekommandert sending, overleveres personlig mot kvittering eller sendes på e-post mot kvittering. Med kvittering for mottatt e-post menes en e-post fra nabo/gjenboer som bekrefter å ha mottatt nabovarselet. Ved personlig overlevering vil signatur gjelde som bekreftelse på at varslet er mottatt. Det kan også signeres på at man gir samtykke til tiltaket.

Tiltaket gjelder							
Eiendom/ byggsted	Gnr.	Bnr.	Festenr.	Seksjonsnr.	Bygningsnr.	Bolignr.	Kommune
	190	64-65					KVINNHHERAD
	Adresse			Postnr.	Poststed		
	Øreviksvegen 43-46			5455	HALSNØY KLOSTER		

Følgende naboer har mottatt eller fått rek. sending av vedlagte nabovarsel med tilhørende vedlegg:

Nabo-/gjenboereiendom				Eier/fester av nabo-/gjenboereiendom		
Gnr.	Bnr.	Festenr.	Seksjonsnr.	Eiers/festers navn	Dato sendt e-post	
190	60			KJELL HAUGETUN		
Adresse				Adresse		
ØREVIKSVEGEN 39				ØREVIKSVEGEN 39		
Postnr.	Poststed			Postnr.	Poststed	
5455	HALSNØY KLOSTER			5455	HALSNØY KLOSTER	
Personlig kvittering for	Dato	Sign.		Personlig kvittering for	Dato	Sign.
<input type="checkbox"/> mottatt varsel				<input checked="" type="checkbox"/> samtykke til tiltaket	6.5-17	Kjell Haugset

Nabo-/gjenboereiendom				Eier/fester av nabo-/gjenboereiendom		
Gnr.	Bnr.	Festenr.	Seksjonsnr.	Eiers/festers navn	Dato sendt e-post	
190	61			JENNY ALVÆR		
Adresse				Adresse		
ØREVIKSVEGEN 40				ØREVIKSVEGEN 40		
Postnr.	Poststed			Postnr.	Poststed	
5455	HALSNØY KLOSTER			5455	HALSNØY KLOSTER	
Personlig kvittering for	Dato	Sign.		Personlig kvittering for	Dato	Sign.
<input type="checkbox"/> mottatt varsel				<input checked="" type="checkbox"/> samtykke til tiltaket	7/5-17	Jenny Alvør

Nabo-/gjenboereiendom				Eier/fester av nabo-/gjenboereiendom		
Gnr.	Bnr.	Festenr.	Seksjonsnr.	Eiers/festers navn	Dato sendt e-post	
190	62			RUNE CARLSEN		
Adresse				Adresse		
ØREVIKSVEEN 41				ØREVIKSVEEN 41		
Postnr.	Poststed			Postnr.	Poststed	
5455	HALSNØY KLOSTER			5455	HALSNØY KLOSTER	
Personlig kvittering for	Dato	Sign.		Personlig kvittering for	Dato	Sign.
<input type="checkbox"/> mottatt varsel				<input checked="" type="checkbox"/> samtykke til tiltaket	6/5-17	Rune Carlse

Nabo-/gjenboereiendom				Eier/fester av nabo-/gjenboereiendom		
Gnr.	Bnr.	Festenr.	Seksjonsnr.	Eiers/festers navn	Dato sendt e-post	
190	65			RUNE ARNSTEIN ALVÆR		
Adresse				Adresse		
ØREVIKSVEGEN 46				ØREVIKSVEGEN 46		
Postnr.	Poststed			Postnr.	Poststed	
5455	HALSNØY KLOSTER			5455	HALSNØY KLOSTER	
Personlig kvittering for	Dato	Sign.		Personlig kvittering for	Dato	Sign.
<input type="checkbox"/> mottatt varsel				<input checked="" type="checkbox"/> samtykke til tiltaket	7/5-17	R. Alvær

Nabo-/gjenboereiendom				Eier/fester av nabo-/gjenboereiendom		
Gnr.	Bnr.	Festenr.	Seksjonsnr.	Eiers/festers navn	Dato sendt e-post	
190	360			KVINNHHERAD KOMMUNE		
Adresse				Adresse		
ØREVIKSVEGEN				ROSENDALSVEGEN 10		
Postnr.	Poststed			Postnr.	Poststed	
5455	HALSNØY KLOSTER			5470	ROSENDAL	
Personlig kvittering for	Dato	Sign.		Personlig kvittering for	Dato	Sign.
<input type="checkbox"/> mottatt varsel				<input checked="" type="checkbox"/> samtykke til tiltaket		

Det er per dags dato innlevert rekommandert sending til ovennevnte adressater.

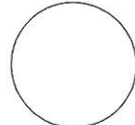
Samlet antall sendinger: _____ Sign. 

C-3

Bjørn Ove Sjo

Fra: Jarle Fossheim
Sendt: 9. mai 2017 07:54
Til: 'Bjørn Ove Sjo'
Emne: SV: Nabovarsel 190/64-65

Hei!
Kvinnherad kommune har ingen merknader til nabovarselet.

Med helsing
Jarle Fossheim

-----Opprinnelig melding-----
Fra: Bjørn Ove Sjo [mailto:bos@oybygg.com]
Sendt: 8. mai 2017 13:27
Til: Jarle Fossheim <jarle.fossheim@kvinnherad.kommune.no>
Emne: Nabovarsel 190/64-65

Hei!
Sender vedlagt nabovarsel på oppføring av garasje på 190/64-65-Øreviksvegen 43- 5454 Sæbøvik- Asle Kristensen
Garasjen kommer litt over på naboeiendom 190/65 som er i same familie og dei skal enten grensejustere eller kjøpe hele tomten.
Kommunen er vel bare eigar av veggrunnen i feltet Fint om du kan sende tilbakemelding

Med vennlig hilsen

Bjørn Ove Sjo
Øybygg As
53480000
Dir.53006790 Mob 95117170

-----Opprinnelig melding-----
Fra: c220@oybygg.com [mailto:c220@oybygg.com]
Sendt: 8. mai 2017 12:58
Til: bos@oybygg.com
Emne: Message from KMBT_C220

fax



SITUASJONSPLAN 190/64

Dato: 04.05.2017

Målestokk: 1:500

Koordinatsystem: UTM 32N



D.7

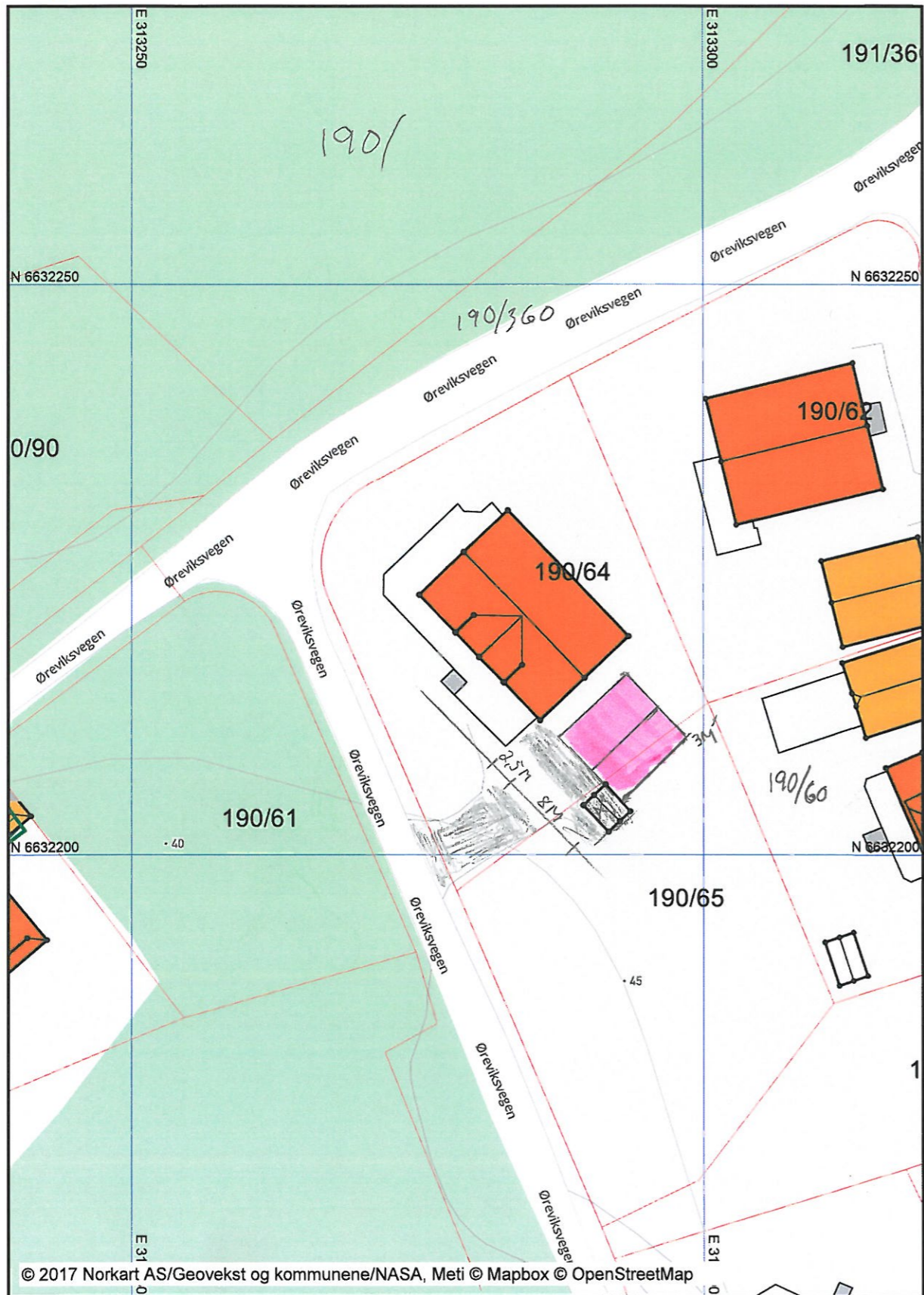



Erklæring om ansvarsrett

etter plan- og bygningsloven (pbl) § 23-3

Erklæringen skal sendes til *ansvarlig søker*.

Alternativt kan erklæringen sendes direkte til kommunen, men da må ansvarlig søker få tilsendt en kopi.

Erklæringen gjelder							
Eiendom/ byggsted	Gnr.	Bnr.	Festnr.	Seksjonsnr.	Bygningsnr.	Bolignr.	Kommune
	190	64-65					KVINNHHERAD
	Adresse			Postnr.	Poststed		
	Øreviksvegen 43-46			5455	HALSNØY KLOSTER		

Foretak			
Foretakets navn ØYBYGG AS			Organisasjonsnr. 952162659
Adresse BJOANESVEGEN 62		Postnr. 5454	Poststed SÆBØVIK
Kontaktperson Bjørn Ove Sjo		Telefon 53480000	Mobiltelefon 95117170
E-post bos@knett.no			
Foreligger sentral godkjenning ? <input checked="" type="checkbox"/> Ja <input type="checkbox"/> Nei			
Hvis ja, dekkes ansvarsområdene av sentral godkjenning? <input checked="" type="checkbox"/> Helt <input type="checkbox"/> Delvis <input type="checkbox"/> Nei			

Ansvarsområde						
Funksjon (SØK, PRO, UTF, kontroll)	Beskriv arbeidet foretaket skal ha ansvar for	Tiltaks- klasse	Våre samsvarserklæringer/kontrollerklæringer vil foreligge ved: (sett X)			
			Søknad om ramme- tillatelse	Søknad om igangsettings- tillatelse/ ett-trinns søknad	Søknad om midlertidig brukstillatelse	Søknad om ferdigattest
SØK	HELE TILTAKET	1			X	X
PRO	Alt prosj. unntatt grunnarbeid	1			X	X
UTF	Alt utførelse. unntatt grunn-og terrengarbeid	1			X	X

Erklæring og underskrift	
Foretaket er kjent med reglene om straff og sanksjoner i pbl kap 32 og at det kan medføre reaksjoner dersom det gis uriktige opplysninger. Foretaket forplikter seg til å stille med nødvendig kompetanse i tiltaket jf. SAK10 kap. 10 og 11	
<input checked="" type="checkbox"/> Ansvarlig prosjekterende erklærer at prosjekteringen skal være planlagt, gjennomført og kvalitetssikret i henhold til pbl jf. SAK10 §12-3	
<input type="checkbox"/> Ansvarlig utførende erklærer at arbeidet ikke skal starte før det foreligger kvalitetssikret produksjonsunderlag for respektive del av utførelsen jf SAK10 § 12-4	
<input type="checkbox"/> Ansvarlig kontrollerende erklærer uavhengighet, jf. SAK10 § 14-1, og vil redegjøre for endringer som kan påvirke uavhengigheten jf. SAK10 §12-5	
Dato 4/5-17	Underskrift Bjørn Ove Sjo
Gjentas med blokkbokstaver BJØRN OVE SJO	



Erklæring om ansvarsrett

etter plan- og bygningsloven (pbl) § 23-3

Erklæringen skal sendes til *ansvarlig søker*.

Alternativt kan erklæringen sendes direkte til kommunen, men da må ansvarlig søker få tilsendt en kopi.

Erklæringen gjelder							
Eiendom/ byggsted	Gnr.	Bnr.	Festenr.	Seksjonsnr.	Bygningsnr.	Bolignr.	Kommune
	190	64-65					KVINNHHERAD
	Adresse			Postnr.	Poststed		
	Øreviksvegen 43-46			5455	HALSNØY KLOSTER		

Foretak			
Foretakets navn			Organisasjonsnr.
Thormodsæter Entreprenør A/S			993578258
Adresse		Postnr.	Poststed
		5454	SÆBØVIK
Kontaktperson		Telefon	Mobiltelefon
Edmund Thormodsæter			90990272
E-post			
Foreligger sentral godkjenning? <input checked="" type="checkbox"/> Ja <input type="checkbox"/> Nei			
Hvis ja, dekkes ansvarsområdene av sentral godkjenning? <input checked="" type="checkbox"/> Helt <input type="checkbox"/> Delvis <input type="checkbox"/> Nei			

Ansvarsområde						
Funksjon (SØK, PRO, UTF, kontroll)	Beskriv arbeidet foretaket skal ha ansvar for	Tiltaks- klasse	Våre samsvarserklæringer/kontrollerklæringer vil foreligge ved: (sett X)			
			Søknad om ramme- tillatelse	Søknad om igangsettings- tillatelse/ ett-trinns søknad	Søknad om midlertidig brukstillatelse	Søknad om ferdigattest
PRO	Grunn- og terrengarbeidet	1			X	X
UTF	Grunn- og terrengarbeidet	1			X	X

Erklæring og underskrift	
Foretaket er kjent med reglene om straff og sanksjoner i pbl kap 32 og at det kan medføre reaksjoner dersom det gis uriktige opplysninger. Foretaket forplikter seg til å stille med nødvendig kompetanse i tiltaket jf. SAK10 kap. 10 og 11	
<input checked="" type="checkbox"/> Ansvarlig prosjekterende erklærer at prosjekteringen skal være planlagt, gjennomført og kvalitetssikret i henhold til pbl jf. SAK10 §12-3	
<input checked="" type="checkbox"/> Ansvarlig utførende erklærer at arbeidet ikke skal starte før det foreligger kvalitetssikret produksjonsunderlag for respektive del av utførelsen jf SAK10 § 12-4	
<input type="checkbox"/> Ansvarlig kontrollerende erklærer uavhengighet, jf. SAK10 § 14-1, og vil redegjøre for endringer som kan påvirke uavhengigheten jf. SAK10 §12-5	
Dato	Underskrift
4/5-17	Edmund Thormodsæter
Gjentas med blokkbokstaver	
EDMUND THORMODSÆTER	

Q-1

ERKLÆRING Bygging nær eigedomsgrense

Adresse:/Bruksnamn: _____ Gnr. 190 Bnr. 64

og

Adresse:/Bruksnamn: _____ Gnr. 190 Bnr. 62

Underskrivne Rune Karlson, eigar av Gnr. 190 Bnr. 62

samtykkjer med dette at Kvinnherad Forvaltningsstyre kan gje løyve ti oppføring av

tiltak: Garasje med grunnflate inntil 65 m² i ein minsteavstand på 3 m frå vår felles eigedomsgrense.

Eg er kjend med bestemmelsane i Plan- og Bygningslova (pbl) §29-4 og i Tekniske forskrifter (TEK 10)kap.5 , § 6-3, sist endra juli 2010, og er klar over dei konsekvensar dette samtykket inneber for eventuell oppføring av bygningar på min eigedom nærare enn 8m frå det bygget eg herved gjev samtykke til.

Eigaren av Gnr. 190 Bnr. 64 kan på eigen kostnad la denne erklæringa tinglysast som hefte på min eigedom.

Stad: Stabneyll. Dato: 6/5 Underskrift: Rune Karlson

Vi vitnar at _____ har underskrive denne fråsegna i vårt påsyn og at han/ho er over 18 år.

Q-2

ERKLÆRING

Bygging nær eigedomsgrense

Adresse:/Bruksnamn: _____ Gnr. 190 Bnr. 64

og

Adresse:/Bruksnamn: _____ Gnr. 190 Bnr. 60

Underskrivne Kjell Haugebun, eigar av Gnr. 190 Bnr. 60

samtykkjer med dette at Kvinnherad Forvaltningsstyre kan gje løyve ti oppføring av tiltak: GARASJE med grunnflate inntil 65 m² i ein minsteavstand på 2,5 m frå vår felles eigedomsgrense.

Eg er kjend med bestemmelsane i Plan- og Bygningslova (pbl) §29-4 og i Tekniske forskrifter (TEK 10)kap.5 , § 6-3, sist endra juli 2010, og er klar over dei konsekvensar dette samtykket inneber for eventuell oppføring av bygningar på min eigedom nærare enn 8m frå det bygget eg herved gjev samtykke til.

Eigaren av Gnr. 190 Bnr. 64 kan på eigen kostnad la denne erklæringa tinglysast som hefte på min eigedom.

Stad: SÅDRAVIK Dato: 6.5-17 Underskrift: Kjell Haugebun

Vi vitnar at _____ har underskrive denne fråsegna i vårt påsyn og at han/ho er over 18 år.



Fasade 1

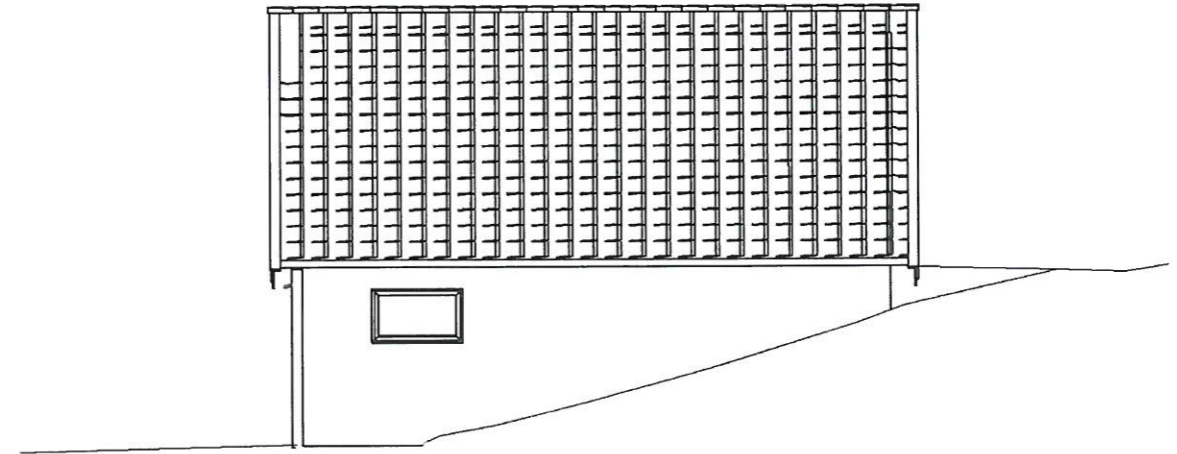

Fasade 2



Fasade 3

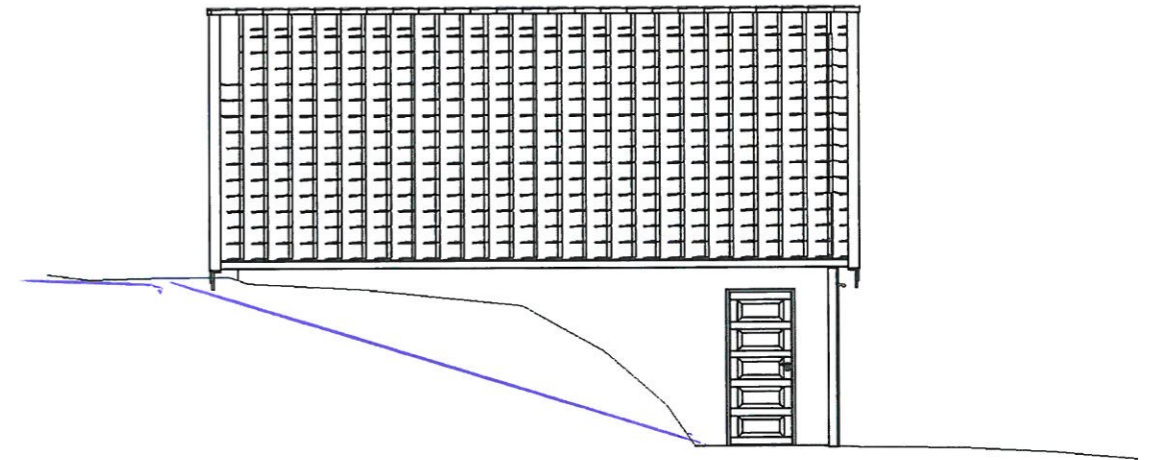

Fasade 4

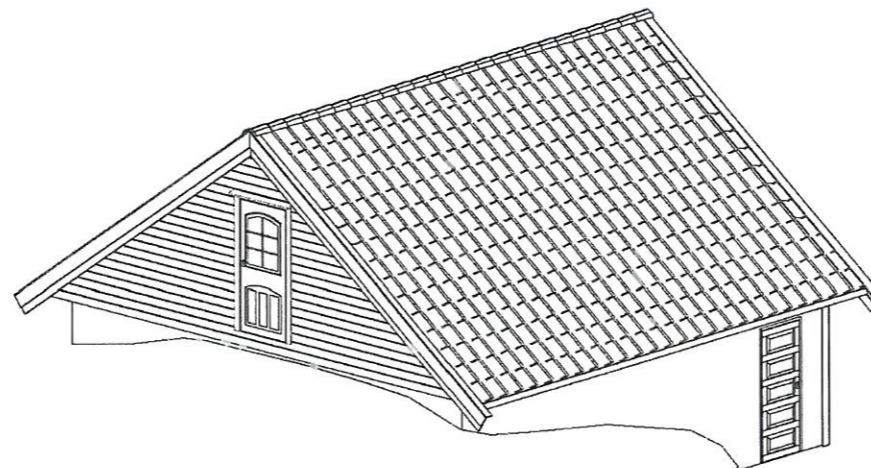
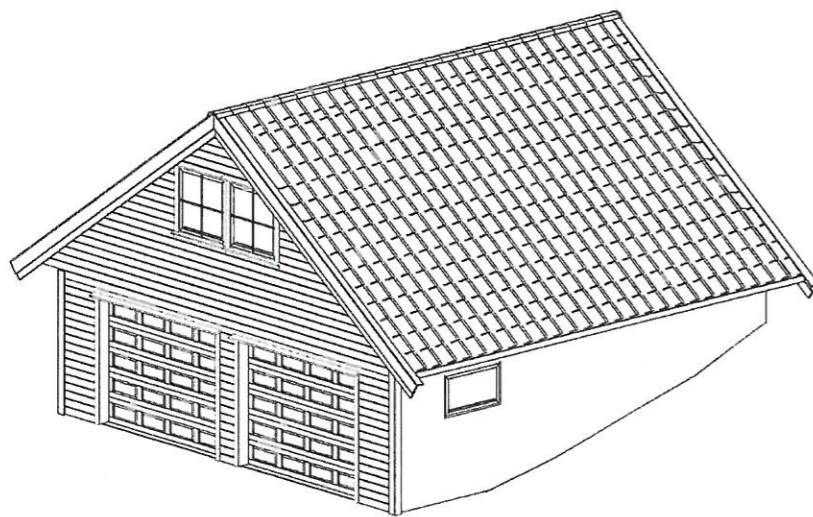

Garasje -Fasader

TILTAKSHAVER: Asle Kristensen		Øybygg AS
BYGGEPLASS: Halsnøy		
KOMMUNE: Kvinnherad	G.nr.: B.nr.:	Ark 1 av 3
Tegn: Godkjent: Bjørn Ove Sjø	Revisjon:	
Dato: 07.05.17	Tegn. nr. 3	
Mål: 1:100	Prosjekt nr.:	
<small>Denne tegning er Øybygg AS sin eiendom. Kan ikke kopieres eller benyttes ved utførelse av arbeider som Øybygg ikke medvirker i.</small>		

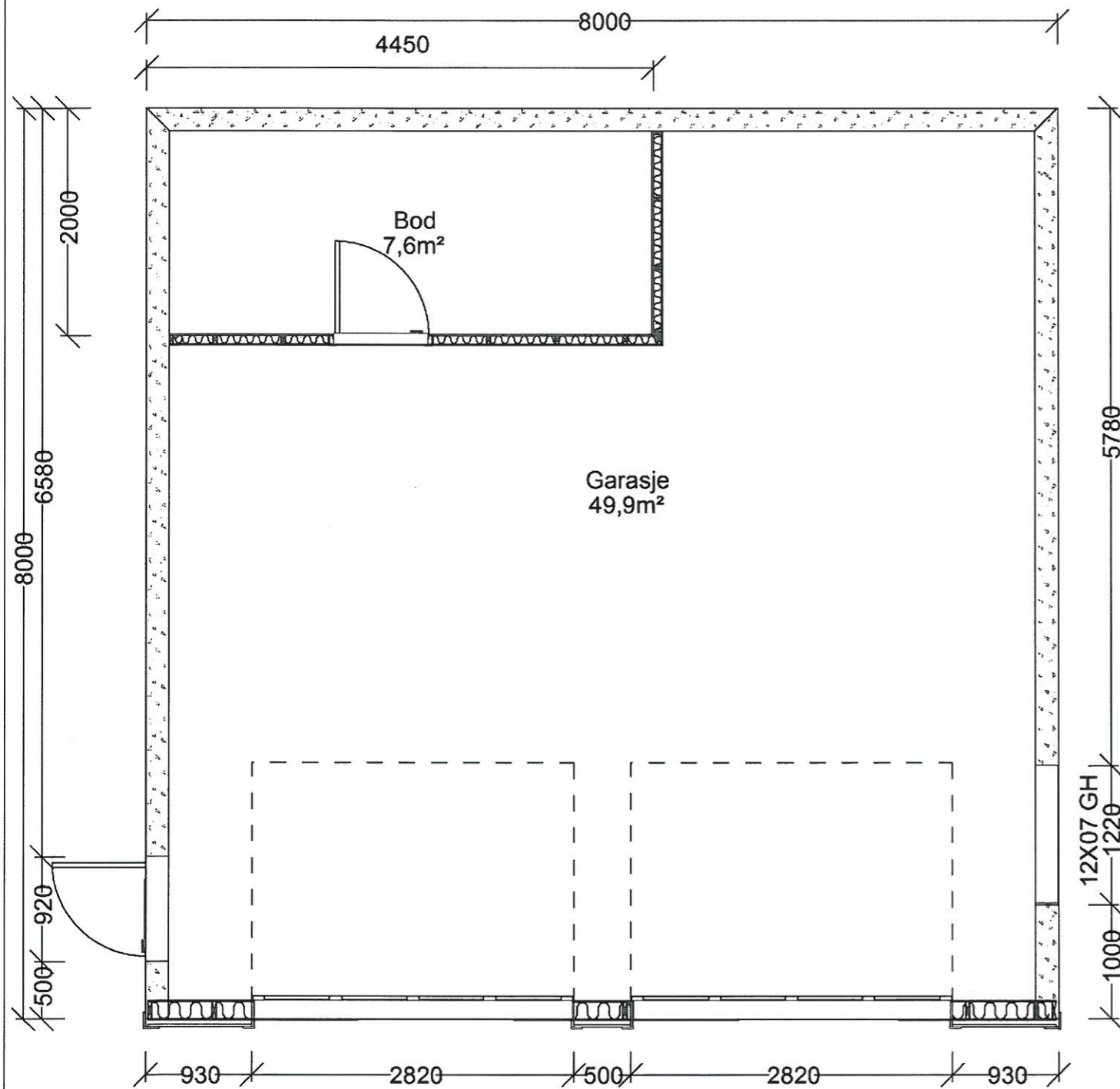

Plan garasje

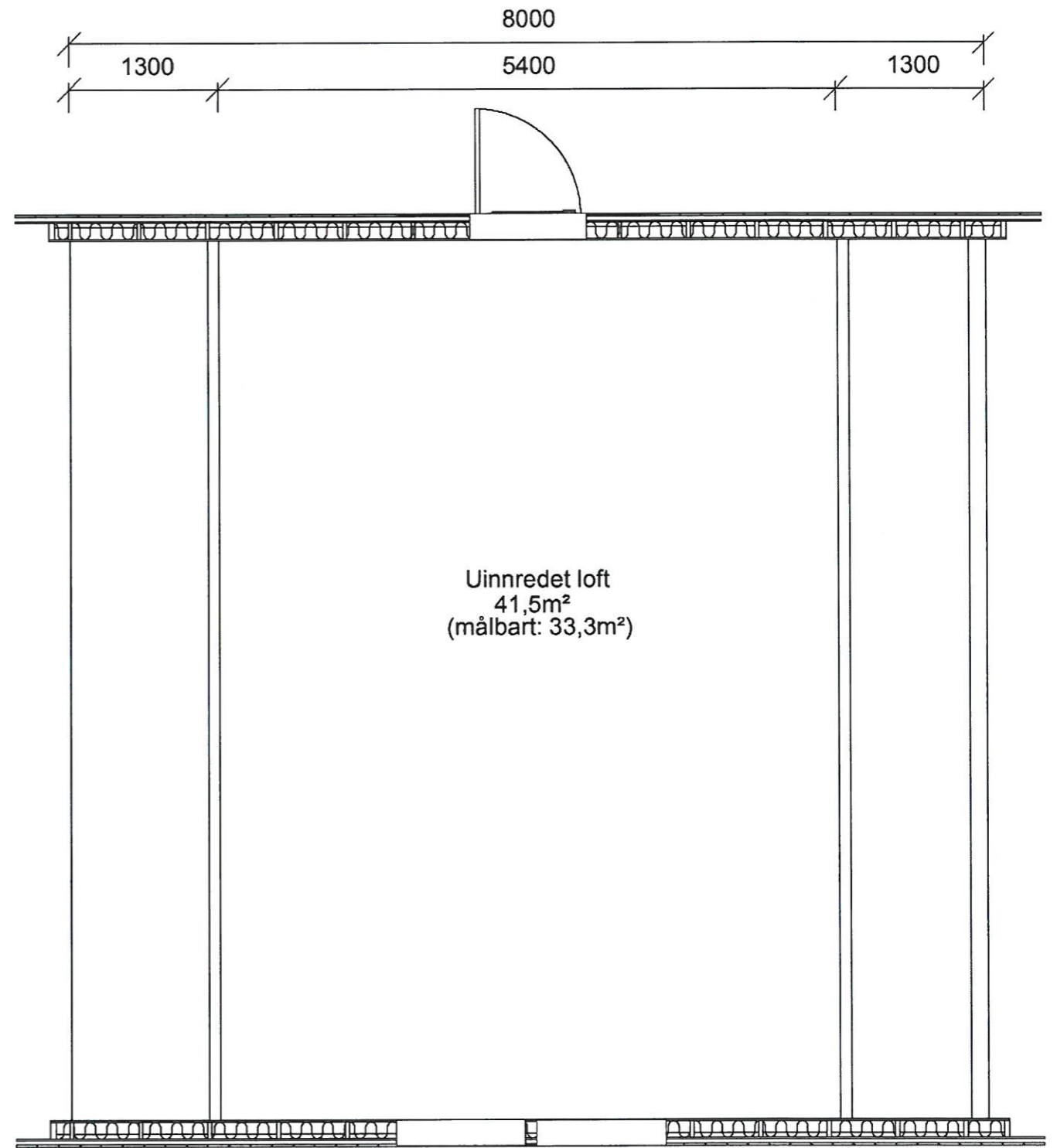

Plan loft

Garasje -Plantegninger

TILTAKSHAVER: Asle Kristensen		Øybygg AS
BYGGEPLASS: Halsnøy		
KOMMUNE: Kvinnherad	G.nr.: B.nr.:	Revisjon: 3
Tegn: Godkjent: Bjørn Ove Sjø	Tegn. nr.:	
Dato: 07.05.17	Prosjekt nr.:	
Mål: 1:50		
Ark 2 av 3		
<small>Denne tegning er Øybygg AS sin eiendom. Kan ikke kopieres eller benyttes ved utførelse av arbeider som Øybygg ikke medvirker i.</small>		



Garasje -Snitt

TILTAKSHAVER: Asle Kristensen		Øybygg AS
BYGGEPLASS: Halsnøy		
KOMMUNE: Kvinnherad	G.nr: B.nr:	Revisjon: 3
Tegn:	Godkjent: Bjørn Ove Sjø	
Dato: 07.05.17	Tegn. nr:	
Mål: 1:50	Prosjekt nr:	
Denne tegning er Øybygg AS sin eiendom. Kan ikke kopieres eller benyttes ved utførelse av arbeider som Øybygg ikke medvirker i.		