

Kvinnherad
Oppmålingskontoret
Rosendalsvegen 10
5470 Rosendal

post@kvinnherad.kommune.no

Amundsen Astrid Elisabeth
Malmanger 9
5470 Rosendal

Oversending av protokoll frå oppmålingsforretning den tirsdag 2. juni 2020 - Grunneiendom (pbl §20-1, m)

Vi viser til oppmålingsforretning som blei halden over gnr.89 bnr.87 den tirsdag 2. juni 2020.

Protokollen er no klar for gjennomsyn.

Matrikkelova kap. 9 § 46 gir dei rørte partar klagerett på oppmålingsforretninga si utføring og med dei grenser som blei klarlagt under forretninga. Eventuelle merknader kan sendast skriftleg til underteikna så snart som mogleg og seinast innan tirsdag 30. juni 2020. Så snart klagefristen er utgått, eller det på eit tidlegare tidspunkt er mottatt melding om at den utførte oppmålingsforretninga vert godkjent, vil grensene som er behandla i oppmålingsforretninga bli innført i matrikkelen. Nye matrikkeleiningar og arealoverføringar vert sendt til tinglysing for oppretting/overføring i grunnboka. Etter tinglysing vil nytt Matrikelbrev blir sendt til alle rørte partar.

Venleg helsing

Gina Førde
Oppmålingsingeniør
gina.forde@kvinnherad.kommune.no

Dette brevet er elektronisk godkjent og har derfor ingen handskriven signatur.

Likelydande brev sendt til

Birkeland Fridthjof A, Malmanger 6, 5470 Rosendal

Tveitnes Else Marie, Malmanger 6, 5470 Rosendal

Helle Unni, Eikegreina 34, 4017 Stavanger

Hordaland Fylkeskommune, Postboks 7900, 5020 Bergen

Malmanger Einar, Malmanger 8, 5470 Rosendal

Brakstad Kjell Arne, Malmanger 2, 5470 Rosendal

Hauge Inger Johanne, Malmanger 2, 5470 Rosendal

Amundsen Astrid Elisabeth, Malmanger 9, 5470 Rosendal

Thomsen Johnny Reidar, Malmanger 9, 5470 Rosendal

Protokoll for oppmålingsforretning etter lov om eiendomsregistrering (Matrikkellova)

Journalnr
20191399Oppdragsnr
2020/52**Matrikkeletat**

Kommune	K.nr	Adresse	Postnr	Poststad
Kvinnherad	4617	Rosendalsvegen 10	5470	Rosendal

Matrikkeleining

Gateadresse	Gnr	Bnr	Fnr	Snr	Registrert eigar/festar
Malmanger 6	89	87	0	0	Birkeland Fridthjof A (Hjemmelshaver)
Malmanger 6	89	87	0	0	Tveitnes Else Marie (Hjemmelshaver)
	89	17	0	0	Amundsen Astrid Elisabeth (Hjemmelshaver)
	89	17	0	0	Thomsen Johnny Reidar (Hjemmelshaver)

Om oppmålingsforretninga

Forretninga avvika:	Dato	Kl	Stad
	02.06.2020	10.00	På parsellen

Forretninga gjeld oppretting av matrikkeleining

 Grunneigedom Festegrund Anleggseigedom Uteareal eigarseksjon

Forretninga gjeld registrering av eksisterande grunn

 Grensejustering Klarlegging av eksisterande grense Nymerking av eksisterande grense Registrering av ureg. jordsameige Matrikulering av umatrikulert grunn
 Arealoverføring Anna

Forklaring

Fradeling av 89/87 og 89/17 til bustadhus. Ein hovedparsell og ein parsell nr 2 skal delast frå dei to eigedomane og deretter samanføyes.

Saks- behandling	Løyvedato	Dato for fullstendig rekvisisjon	Pårekna dato for fullført matrikulering
	06.04.2020		

Rekvirent

Birkeland Fridthjof A
Tveitnes Else Marie
Amundsen Astrid Elisabeth
Thomsen Johnny Reidar

Rekvisisjonsdato

12.04.2019

Habilitet

Landmålararen sitt namn

Gina Førde

 Landmålar orienterte partane om det låg føre forhold av personleg eller økonomisk art som kunne tilseia inhabilitet.
 Hadde nokon av partane merknader/innvending til gjennomføringa av forretninga? Nei Ja (jfr. vedlegg)**Varsling og oppmøte**

Varslet om oppmålingsforretning inneheld ei liste over dei personane som var varsla, deira partsstilling, varslingsdato og varslingsmåte. Under forretninga vart det oppmoda om å stadfesta sitt frammmøte ved underskrift på lista og framsyning av legitimasjon. (Jfr. vedlegg).

Ev. merknader til varslinga

Saksdokument - bakgrunn for forretninga

	Forklaring	Journalpost nr	Vedlegg nr	Urelevant
Vedtak (tillatelse) etter pbl				X
Rekvisisjon av oppmålingsforretning				X
Varsel om oppmålingsforretning				X
Situasjonskart og situasjonsplan				X
Konsesjonsdokument				X
Servitutt				X
Uttalelser/tillatelse fra andre myndigheter				X

Saksdokument - bakgrunn for forretninga				
	Forklaring	Journalpost nr	Vedlegg nr	Urelevant
Avtaler				X

Omtale av grenser, grensemerke, inngåtte avtaler, skiltsdom, påstandar frå partane m.m.

Pkt.nr	Type merke	Status	Punkt godkj. av partane	Partspåstandar (journalpost/ vedl.nr.)	Skiltsdom/forlik (journalpost/ vedl.nr.)
100	Offentlig godkjent grensemerke Nedsatt i: Jord	Nytt grensemerke	Godkjent		
104	Offentlig godkjent grensemerke Nedsatt i: Jord	Nytt grensemerke	Godkjent		
105	Offentlig godkjent grensemerke Nedsatt i: Jord	Nytt grensemerke	Godkjent		
12	Offentlig godkjent grensemerke Nedsatt i: Jord	Nytt grensemerke	Godkjent		
106	Offentlig godkjent grensemerke Nedsatt i: Jord	Nytt grensemerke	Godkjent		
4G	Offentlig godkjent grensemerke Nedsatt i: Jordfast stein	Grensepunkt kontrollert	Godkjent		
8G	Offentlig godkjent grensemerke Nedsatt i: Jord	Grensepunkt kontrollert	Godkjent		
50	Umerket Nedsatt i: Ikke spesifisert	<i>nytt punkt</i>	Godkjent		
19	Umerket Nedsatt i: Ikke spesifisert	<i>nytt punkt</i>	Godkjent		
7	Gjerdestolpe Nedsatt i: Mur	Grensepunkt kontrollert	Godkjent		

Oppsummering og fråsegn frå landmålar

Landmålar vurderer og gjev ev. kommentarar til: • løyve • rekvisisjonen • varsel om oppmålingsforretninga • førebuing av oppmålingsforretninga • oppmålingsforretninga • måle- og berekningsarbeid • fakturering • etablering/sletting av rettar • matrikulering tinglysing • utsending av matrikkelbrev • klagerett og fristar

Sak:

Frådeling av 89/87 og 89/17 til bustadhus. Hovedparsellen skal delast frå 89/87, parsell nr 2 skal delast frå 89/17. Vidare skal parsell nr 2 skøytes over på 89/87 og deretter skal dei to nye parsellane samanføyas.

Grunnlaget for frådelinga er delingsløyve gitt 06.04.2020, vedtaksnr. 2020/145.

Målebrev 31/108, 31/108, 30/46 er lagt ved.

Oppmålingsforretning 02.06.20:

Forretninga vart halden til avtalt tid og stad den 2 juni 2020. Partar som møtte: Else Marie Tveitnes og hennar bror, Inger Johanne Hauge og Johnny Reidar Thomsen

Det blei både grensejustering og frådeling av to eigedomar i same forretning.

1) Grensejustering:

Partane ønskjer at grensen skal gå på utsiden av gjerdet. Det vart målt 4 umerka punkt (102, 101,103, 3) langs gjerdet, i tillegg vart det satt ned grensemerker i to av hjørna på gjerdet (punkt 100 og 105), i NØ og SV. Vidare vart det attfunnen eit grensemerke i punkt 8 mot eigedom 89/75. Punkt 4G (eksisterande grensemerke) blir retta i kartet, då det var 15,5 cm avvik mellom punktet på kartet og i terrenget. Grensejusteringen utgjør mellom 25 og 35 m². Dette er unøyaktig då det skal leggst inn radius på linja i stedet for å ha så mange punkter i kartet. Justeringa er uansett innanfor femprosentregelen, jamfør matrikkelforskriften §34 tredje ledd. Grensejusteringen vil ikkje auke eller redusere verdien på nokon av dei involverte eigningane med meir enn folketrygdens grunnbeløp (1G).

2) Frådeling:

Parsell 2:

Det var satt ned grensemerke (pkt 106) på grenselinja til naboeigedom 89/53, 54. Punktene QP5 og QP6 blei ikkje målt ettersom at det var vanskelig å komme til punktene inne i busken, men desse punktene er koordinatbestemt fra før, sjå målebrev nr 30/46. Det vart også satt ned grensemerke i punkt 12. Punktene langs veg er umerka, her vil det bli lagt radius/kurve på linja ved matrikkelføring og dermed vil nokon av punktene utgå.

Parsell nr to er på om lag 164 m².

Hovedparsell

Grensen går på utsiden av gjerdet. Det vart satt ned 2 grensemerker (100,104) , punkt 7 er i gjerdestolpen, og eksisterande grensemerker i punkt 8G vart kontrollert - her var det nokon cm avvik- eksisterande koordinater vil bli brukt (pkt 8). Grensen er vil ca slik: 100-(kurve:102-101-103-3) 104-7-8-QP1-100

Hovedparsell utgjør omlag 560m²

Sted

Rosendal

Dato

02.06.2020

Underskrift

Ging Forder

Vedlegg (saksdokument som kjem til under oppmålingsforretninga)				
Relevant	Dokumenttype	Forklaring	Journalpost nr.	Vedlegg nr.
	Partsliste			
	Beregningsdokumentasjon			
	Fullmakt			
	Avtaler			
	Hjemmelsdokument (matrikkelbrev, ekspropriasjonsvedtak, andelsbevis, tinglyst skjøte)			
	Arealregnskap			
	Begjæring/tillatelse til seksjonering/reseksjonering			
	Partspåstander			
	Forlik/voldgift			
	Kartvedlegg til protokoll			

MÅLEBREVutan grensejustering
med grensejustering

Kommune
KVINNHERRAD

J. nr.	175/87
Målebrev nr.	39/136
Evt. mlb. forretning, dato, ref. nr.	

Målebrev over

Eigedom	Gnr.	Bnr.	Festenr.
	89	87	
Bruksnamn / adresse			
MIDTTUN			
Areal	1206.7		

Dagbokstempel	
<i>Tinglyst 11.05.88</i>	
<i>Dagboknr. 04723</i>	

I samsvar med delingslova av 23. juni 1978 er det halde følgende forretning

Dato for forretninga	07.04.88
Rekvirent	SIGRUN AMUNDSEN
Styrar	HELGE ALBRETHSON
Forretning	KART-OG DELINGSFORRETNING OVER PARSELL AV GNR. 89 BNR. 17 MED GRENSEJUSTERING MOT BNR. 12. DET VERT EINSIDIG OVERFØRING AV AREAL IFRÅ BNR. 12.

Underskrift

Stad	Dato	Underskrift	Underskrift
ROSEND.	20.04.88	<i>[Signature]</i>	<i>[Signature]</i>

OPPMÅLINGSSJEFEN I KVINNHERRAD

Tinglysing

Dagbokstempel	Tinglysingsstempel

Påteikningar (rettingar o.l.)

--

Bnr	Bnr	Føle nr
89	87	
Representasjonspunkt		
X 220912	Y -2118	Z
Kartblad		X Landenett
AN047-1-62		
Målestokk	Areal	
1:500	1206.7	M ²

MÅLEBREVKART

Jnr	175/87
Målebrev nr	

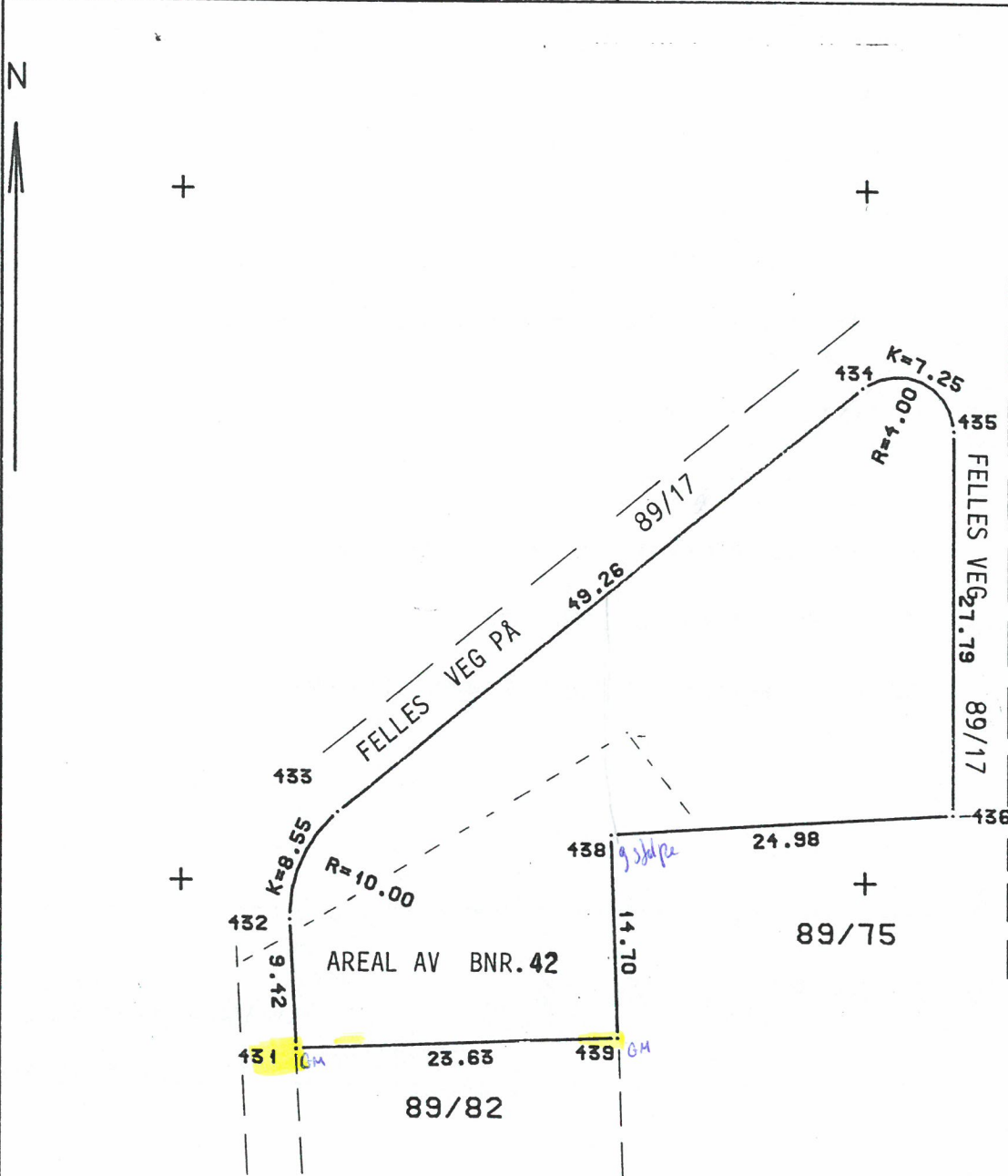

Punkt	Punktmerke	X-koordinat	Y-koordinat	Side/Bue	Radius
431	Bolt i jord	220887.79	-2141.68		
432	Umerka	220897.20	-2142.20	9.42	
433	Umerka	220905.00	-2138.70	8.83	10.00
434	Umerka	220935.80	-2100.25	49.26	
435	Umerka	220932.70	-2093.70	9.07	4.00
436	Umerka	220904.91	-2093.69	21.79	
438	Gjerdestolpe	220903.36	-2118.62	24.98	
439	Bolt i jord	220888.67	-2118.07	14.70	
				23.63	

13.4.89 Nedsett grensebøltar i pkt. 431-432-433, 434- og 435.
 Pkt. 433 er sikra med grensebølt 1.00 m inn på tomte i rettlinja pkt. 433 - SV-hyrne på B.Helle sitt hús.

MÅLEBREV

Oppmålingsmakta i (kommune)

Kvinnherad

J nr

145/82

Målebrev over —

Målebrev nr

31/108

G nr

89

B nr

82

Festenr

Bruksnamn

Rovoll

I samsvar med delingslova av 23. juni 1978, nr. 70,
vart det den —

Dato

28.01.83

halde —

Utgreiing om forretninga

Kart- og delingsforretning over parsell av gnr.89 bnr.42

Forretninga vart rekvirert av —

Rekvirent

Peder Malmanger

Styrar ved forretninga var —

Styrar

Jan Ivar Glendrange

Areal, laggje, grenser og registernummer for naboeigedommane går fram av målebrevskartet.

5470 Rosendal , den 18.02.83

Jan Ivar Glendrange
for OPPMÅLINGSSJEFEN I KVINNHERAD

Sakshandsamar

Tinglysing

Dagbokstempel

Tinglysingstempel

Påteikningar (rettingar o. l.)

MÅLEBREVSKART

Bruksnavn	Rovoll	Gnr	89	Bnr	82	Festenr
Representasjonspunkt	X	220.870	Y	-2.130	Z	
Koordinatsystem	NGO	akse I	Kartblad	AN 047-1-62		
Målestokk	1:500		Areal	607,0 m ²		



89/87

Y = -2.100
X = 220.900

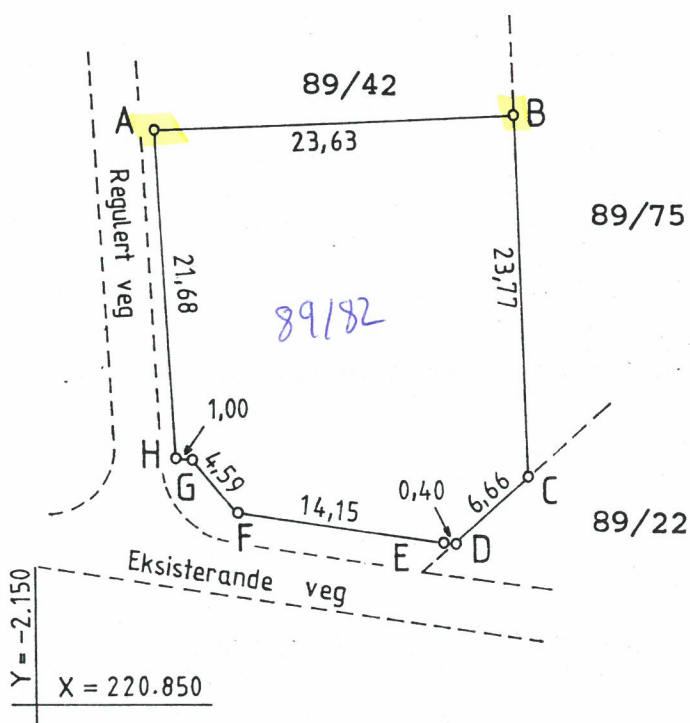

Koordinater for grensepunkta:

Pkt.	X	Y	merking
A	220.887,79	-2.141,68	grensemerke i jord
B	220.888,67	-2.118,07	grensemerke i jord
C	220.864,92	-2.117,18	ikkje merka
D	220.860,46	-2.122,13	ikkje merka
E	220.860,52	-2.122,52	grensemerke i jord
F	220.862,55	-2.136,52	grensemerke i jord
G	220.866,07	-2.139,46	grensemerke i jord
H	220.866,14	-2.140,46	grensemerke i jord

Oppmålingsmakta i (kommune)
 Kvinnherad

MÅLEBREV
 MED GRENJUSTERING

J nr 23/85

Målebrev nr 30/46

Målebrev over —

G nr 89 B nr 53,54 Festenr

Bruksnavn
 Nyheim og Nyheim II

I samsvar med delingslova av 23. juni 1978, nr. 70,
 vart det den —

Dato
 21.2.1985

Singlyst 26.09.85
 Dagboknr. 09682

Dagbokstempel

halde —

Utgreiing om forretninga

Kartforretning over 89/53,54 etter grunnavståing ved gjennom-
 føring av gatebruksplan for Rosendal.
 Arealet som er avstått er innløyst etter frivillig skjønn ved
 Shl. heradsrett sak 25/1983 B.

Forretninga vart rekvirert av —

Rekvirent
 Gunnar Helle

Styrar ved forretninga var —

Styrar
 Trygve Nes

Areal, lægje, grenser og registernummer for naboieigedommane går fram av målebrevskartet.

Rosendal, den 27.2.1985

Gunnar Helle
 OPPMÅLINGSSJEFEN I KVINNHERAD

Trygve Nes
 Sakshandsamar

Tinglysing

Dagbokstempel

Tinglysingstempel

Påteikningar (rettingar o. l.)

MÅLEBREVSKART

Bruksnavn Nyheim og Nyheim II	Gnr 89	Bnr 53,54	Festenr
Representasjonspunkt X 220 925 Y -2 150 Z			
Koordinatsystem NGO Akse I	Kartblad AN 047 1 62		
Målestokk 1 : 500	Areal 675,8 m ²		

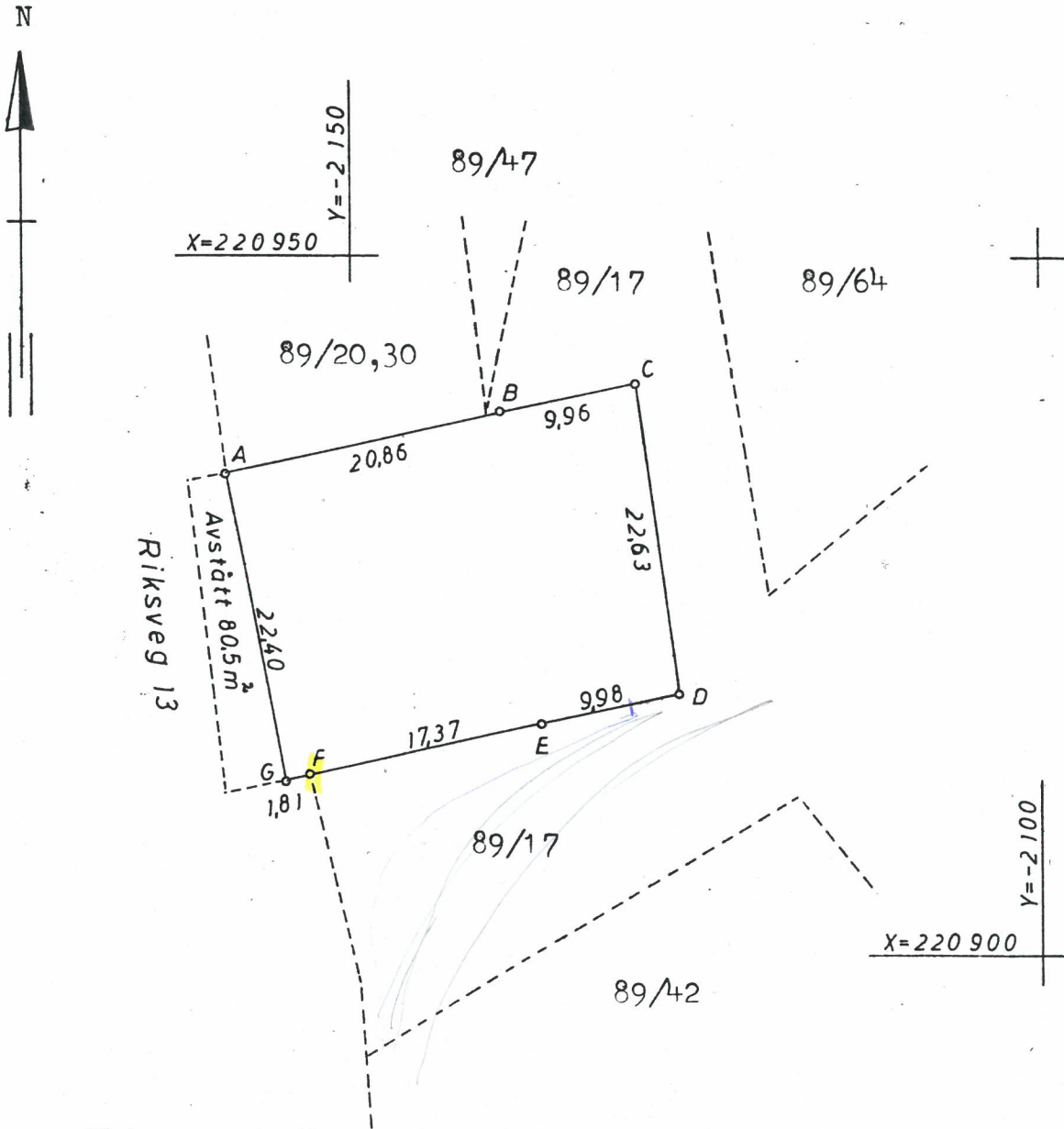

Pkt.	X	Y
A	220 934,58	-2 159,15
B	220 938,94	-2 138,75
C	220 941,02	-2 129,01
D	220 918,56	-2 126,32
E	220 916,56	-2 136,11
F	220 912,66	-2 153,03
G	220 912,60	-2 154,84

Merka med:
 Godkj.gr.mrk.
 Tidl. kross i stein
 Godkj.gr.mrk.
 " "
 Tidl. merkestein
 Godkj.gr.mrk.
 " "

Oppmålingsmakta i (kommune)
Kvinnherad

MÅLEBREV
 MED GRENSJUSTERING

J nr **40/83**
 Målebrev nr **31/107**

Målebrev over —

G nr **89** | B nr **75** | Festenr

Bruksnamn
Malmbu

I samsvar med delingslova av 23. juni 1978, nr. 70,
 vart det den —

Dato
28.01.83

Singlyst 25.02.83
 Dagbok nr. 2105
 Dagbokstempel

halde —

Utgreiing om forretninga

Kartforretning over gnr.89 bnr.75 med grensejustering mot
 gnr.89 bnr.17 og 42 i målebrevskartetets grenselinje E-F-G-H,
 og grensejustering mot gnr.89 bnr.71 i grenselinje A-B-C.

Gnr.89 bnr.49 vert sammenföyd med gnr.89 bnr.75. Bnr.49 ligg
 innafor grensene til bnr. 75. Areal av bnr.49 er inkludert i
 bnr.75.

Forretninga vart rekvirert av —

Rekvirent
Einar Malmanger, Peder Malmanger og Oddvar Mælen

Styrar ved forretninga var —

Styrar
Jan Ivar Glendrange

Areal, lægje, grenser og registernummer for naboeigedommane går fram av målebrevskartet.

5470 Rosendal _____, den **16.02.83**

for Jan Ivar Glendrange
 OPPMÅLINGSSJEFEN I KVINNHERAD

Sakshandsamar

Tinglysing

Dagbokstempel

Tinglysingstempel

Påteikningar (rettingar o. l.)

Grensene godkjend: Einar Malmanger Peder Malmanger O Mælen
 Eier av 89/75 - av 89/17,42 - av 89/71

MALEBREVSKART

Bruksnavn Malmbu	Gnr 89	Bnr 75	Festnr
Represantasjonspunkt X 220 890		Y -2 100	
Koordinatsystem NGO akse I		Kartblad AN 047-1-62	
Målestokk 1:500		Areal 772,6 m ²	

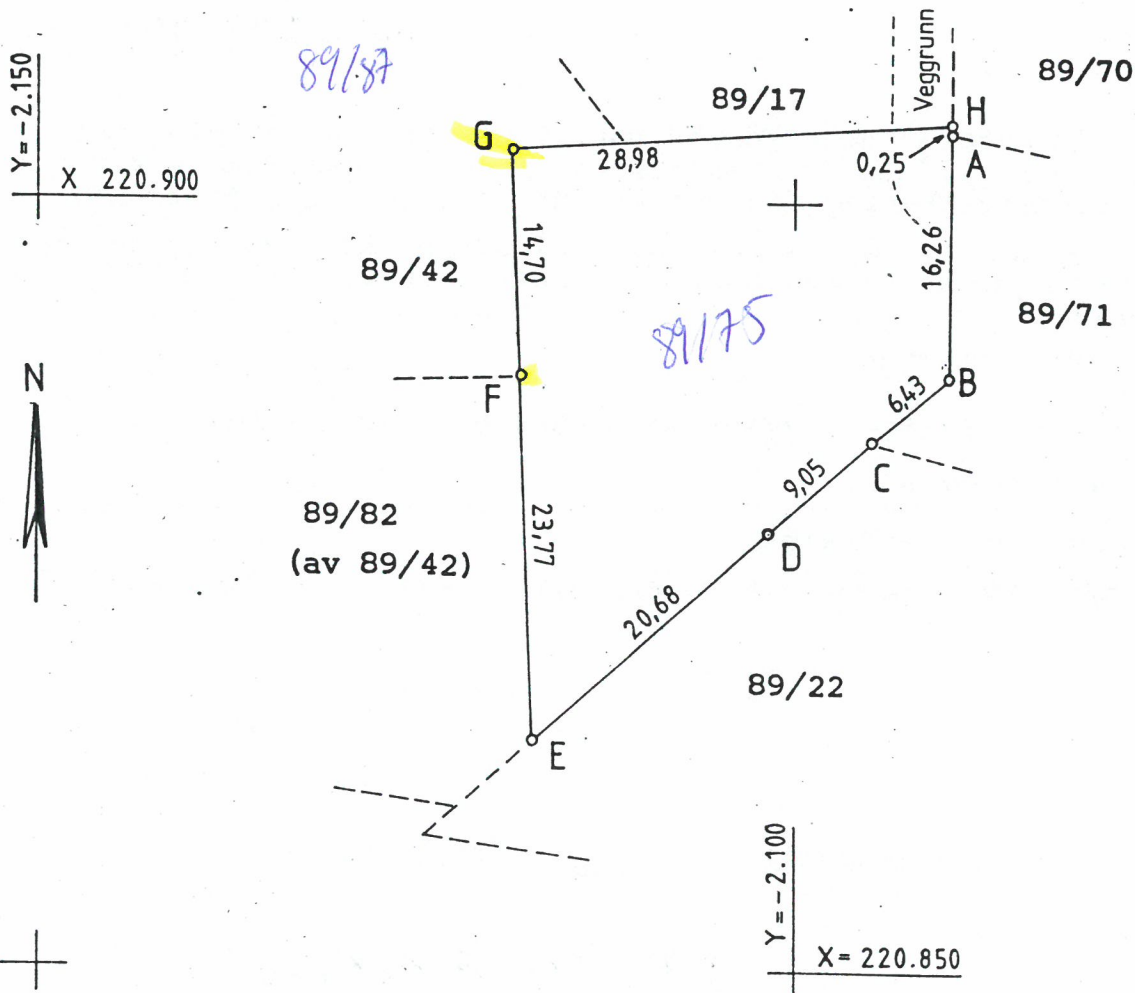

Koordinater for grensepunkta:

Pkt.	X	Y	merking
A	220.904,91	-2.089,70	borehol i fjell
B	220.888,65	-2.089,91	kamstål m/grensekule
C	220.884,65	-2.094,94	grensemerke i jord
D	220.878,75	-2.101,80	ikkje merka
E	220.864,92	-2.117,18	ikkje merka
F	220.888,67	-2.118,07	grensemerke i jord
G	220.903,36	-2.118,62	gjerdestolpe
H	220.905,16	-2.089,70	ikkje merka

Oppmålingsmakta i (kommune)
 Kvinnherad

MÅLEBREV
 MED GRENSJUSTERING

J nr 28/85

Målebrev nr 35/64

Målebrev over —

G nr 89 | B nr 17,42 | Festenr

Bruksnamn Öyro og Öyro II

I samsvar med delingslova av 23. juni 1978, nr. 70,
 vart det den —

Dato 21.2.1985

Singlyst 26.09.85
 Dagboknr. 09678
 Dagbokstempel

halde —

Utgreiing om forretninga

Kartforretning over einchildgrense etter grunnavståing ved
 gjennomføring av gatebruksplan for Rosendal.

Arealet er innløyst etter frivilleg skjønn, Shl. heradsrett
 sak 25/1983 B.

Forretninga vart rekvirert av —

Rekvirent Peder Malmanger arvingar

Styrar ved forretninga var —

Styrar Trygve Nes

Areal, lægje, grenser og registernummer for naboeigedommane går fram av målebrevskartet.

Rosendal, den 7.3.1985

Thomas Hus
 OPPMÅLINGSSJEFEN I KVINNHERAD

Trygve Nes
 Saksbehandlar

Tinglysing

Dagbokstempel

Tinglysingstempel

Påteikningar (rettingar o. l.)

MÅLEBREVSKART

Bruksnavn ÖYRO og ÖYRO II	Gnr 89	Bnr 17,42.	Festenr
Representasjonspunkt X		Z	
Koordinatsystem NGO Akse I	Kartblad AN 047 1 62		
Målestokk 1 : 500	Areal		

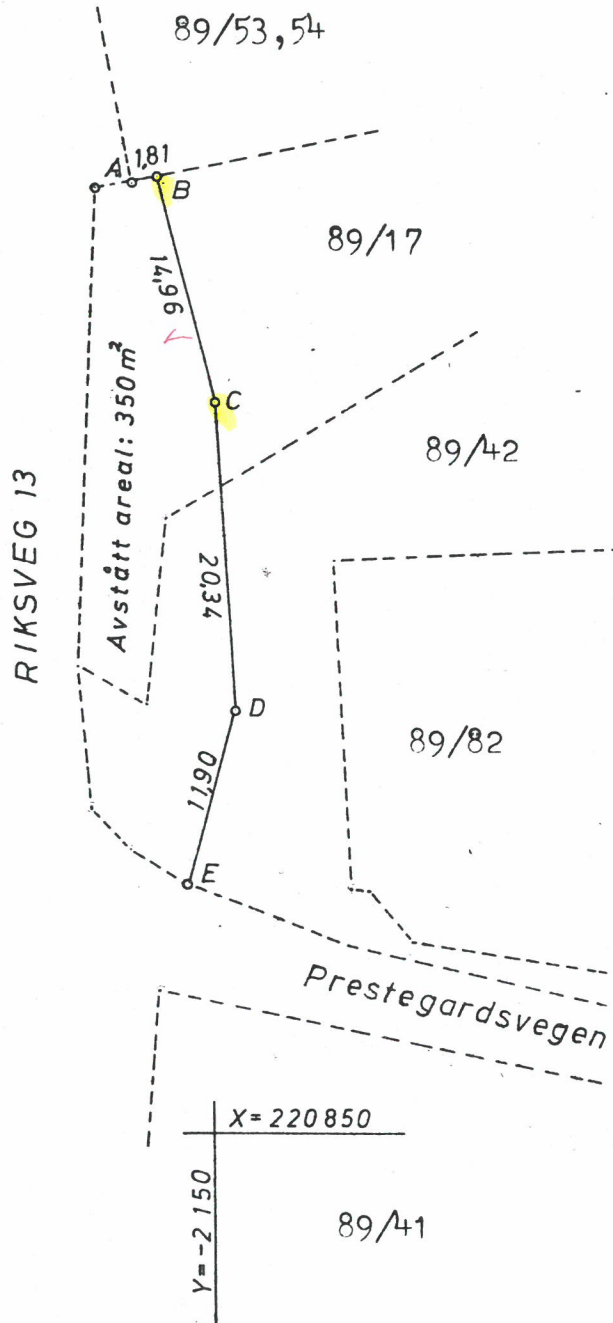
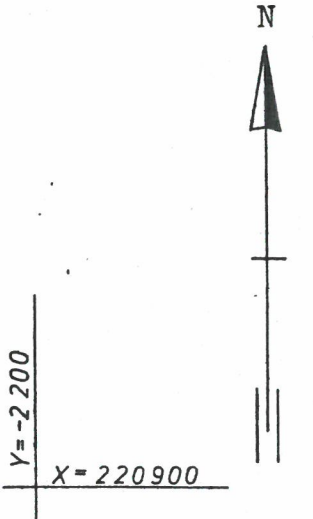

Pkt.	X	Y
A	220 912,60	-2 154,84
B	220 912,66	-2 153,03
C	220 898,11	-2 149,56
D	220 877,80	-2 148,32
E	220 866,36	-2 151,59

Merka med:
Grensemerke
"
"
"
"

*Sjekk
TF*

```

00 Application: MAGNET Field
00 Jobbnavn: GFO-89-87.17
00 Job create Date: 2020-05-18 13:23:17
00 Opprettet av: N/A
00 Prosjeksjon: NORWAY-EUREF89 UTM 32
00 Geoid model: HREF2018B_NN2000_EUREF89
00 Survey configuration: TNlive Hiper VR sim FC
00 Kommentar: N/A
00 Export Date: 2020-06-03 12:04:01
42 Basel 3181067.9555 335110.6848 5499634.6207 0.000
05 1 6653364.949 333372.153 7.019 96 QP1
-43 1 27.3023 -10.1901 -17.3917 0.000 QP1
44 0.0040 0.0026 0.0072 1.0000 -0.0900 0.4700 1.0000 -0.1100 1.0000 QP1
46 02062020 10:16:36 14 1.29 1 96
05 8 6653364.794 333395.774 7.552 96 QP8
-43 8 24.3106 13.2318 -16.4716 0.000 QP8
44 0.0050 0.0031 0.0073 1.0000 -0.2000 0.5700 1.0000 -0.2300 1.0000 QP8
46 02062020 10:22:50 14 1.30 1 96
05 8G 6653364.817 333395.670 7.734 96
-43 8G 24.3969 13.1351 -16.3055 0.000
44 0.0051 0.0034 0.0082 1.0000 -0.1700 0.5600 1.0000 -0.2100 1.0000
46 02062020 10:23:24 14 1.28 1 96
05 100 6653364.957 333370.445 6.960 96
-43 100 27.5114 -11.8843 -17.4770 0.000
44 0.0039 0.0025 0.0066 1.0000 -0.1500 0.5900 1.0000 -0.2300 1.0000
46 02062020 10:29:22 14 1.35 1 96
05 2 6653374.395 333372.067 7.456 96 QP2
-43 2 19.4499 -11.5319 -12.2945 0.000 QP2
44 0.0047 0.0030 0.0082 1.0000 -0.1500 0.6000 1.0000 -0.2500 1.0000 QP2
46 02062020 10:32:57 14 1.38 1 96
05 101 6653374.402 333371.490 7.388 96
-43 101 19.4930 -12.1076 -12.3619 0.000
44 0.0045 0.0030 0.0081 1.0000 -0.1800 0.6000 1.0000 -0.2700 1.0000
46 02062020 10:34:51 14 1.40 1 96
05 102 6653371.327 333371.026 7.300 96
-43 102 22.1468 -12.1546 -13.9860 0.000
44 0.0044 0.0030 0.0079 1.0000 -0.1200 0.5600 1.0000 -0.1700 1.0000
46 02062020 10:35:55 16 1.27 1 96
05 103 6653378.725 333373.165 7.644 96
-43 103 15.6817 -11.0225 -9.9425 0.000
44 0.0041 0.0027 0.0072 1.0000 -0.0800 0.5800 1.0000 -0.1600 1.0000
46 02062020 10:38:45 15 1.34 1 96
05 104 6653397.138 333396.004 7.802 96
-43 104 -3.2703 9.0892 -0.0863 0.000
44 0.0041 0.0028 0.0077 1.0000 -0.1100 0.5900 1.0000 -0.2200 1.0000
46 02062020 10:46:02 15 1.32 1 96
05 4G 6653410.961 333415.794 8.616 96
-43 4G -17.5324 26.8397 7.9746 0.000
44 0.0043 0.0029 0.0081 1.0000 -0.1000 0.5800 1.0000 -0.1900 1.0000
46 02062020 10:49:57 15 1.34 1 96
05 105 6653406.513 333408.829 8.140 96
-43 105 -12.9645 20.5259 5.1817 0.000
44 0.0038 0.0026 0.0077 1.0000 -0.1400 0.6000 1.0000 -0.2600 1.0000
46 02062020 10:52:21 15 1.35 1 96
05 3 6653382.037 333375.877 7.582 96 QP3
-43 3 12.4276 -8.7909 -8.2799 0.000 QP3
44 0.0037 0.0026 0.0072 1.0000 -0.0800 0.5700 1.0000 -0.1900 1.0000 QP3
46 02062020 10:56:51 15 1.35 1 96
05 106 6653394.355 333384.697 7.614 96
-43 106 0.6395 -1.7315 -1.8962 0.000
44 0.0038 0.0027 0.0082 1.0000 -0.1500 0.6000 1.0000 -0.3000 1.0000
46 02062020 11:05:09 15 1.31 1 96
05 19 6653393.814 333384.571 7.676 96 QP19
-43 19 1.1505 -1.7796 -2.1157 0.000 QP19
44 0.0031 0.0022 0.0067 1.0000 -0.1300 0.5800 1.0000 -0.2800 1.0000 QP19
46 02062020 11:07:34 15 1.29 1 96
05 18 6653387.381 333375.283 7.608 96 QP18
-43 18 7.9538 -10.1013 -5.6002 0.000 QP18
44 0.0033 0.0024 0.0071 1.0000 -0.1300 0.5600 1.0000 -0.2700 1.0000 QP18
46 02062020 11:10:10 15 1.27 1 96
05 23 6653383.963 333371.767 7.567 96 QP23
-43 23 11.3624 -13.1196 -7.4229 0.000 QP23
44 0.0034 0.0025 0.0073 1.0000 -0.1900 0.5500 1.0000 -0.3100 1.0000 QP23
46 02062020 11:12:22 16 1.24 1 96
05 24 6653380.925 333369.653 7.501 96 QP24
-43 24 14.2316 -14.8033 -9.0462 0.000 QP24
44 0.0043 0.0032 0.0093 1.0000 -0.1800 0.5400 1.0000 -0.3000 1.0000 QP24
46 02062020 11:14:00 16 1.22 1 96
05 20 6653376.939 333367.914 7.428 96 QP20
-43 20 17.8554 -15.9869 -11.1406 0.000 QP20
44 0.0040 0.0030 0.0086 1.0000 -0.1800 0.5200 1.0000 -0.2900 1.0000 QP20
46 02062020 11:16:05 16 1.21 1 96
05 50 6653375.612 333367.559 7.437 96 V50
-43 50 19.0465 -16.1584 -11.8044 0.000 V50
44 0.0042 0.0031 0.0086 1.0000 -0.1800 0.5300 1.0000 -0.3000 1.0000 V50
46 02062020 11:17:33 16 1.08 1 96
05 12 6653375.627 333364.752 7.398 96 QP12
-43 12 19.4174 -18.9399 -11.8940 0.000 QP12
44 0.0037 0.0027 0.0074 1.0000 -0.1800 0.5200 1.0000 -0.2900 1.0000 QP12
46 02062020 11:19:16 15 1.07 1 96
05 7 6653379.513 333395.903 8.026 96 QP7

```

-43 7			11.9347	11.3890	-8.7025	0.000	QP7			
44	0.0044	0.0031	0.0091	1.0000	-0.1800	0.4500	1.0000	-0.1800	1.0000	QP7
46	02062020	11:31:12	15	1.16	1	96				
05	106		6653394.385	333384.681	7.814	96	106			
-43 106			0.7151	-1.7407	-1.7083	0.000	106			
44	0.0027	0.0020	0.0056	1.0000	-0.0600	0.4100	1.0000	-0.0300	1.0000	106
46	02062020	11:41:57	15	1.13	1	96				
42	Base2		3181087.6195	335091.8040	5499624.1578					0.000
05	12		6653375.627	333364.747	7.358	96	12			
-43 12			-0.2664	-0.0662	-1.4661	0.000	12			
44	0.0036	0.0027	0.0080	1.0000	-0.0500	0.3100	1.0000	-0.1400	1.0000	12
46	02062020	11:51:14	13	1.27	1	96				
05	1		6653364.937	333372.152	6.972	96	1			
-43 1			7.6247	8.6893	-6.9749	0.000	1			
44	0.0035	0.0028	0.0082	1.0000	-0.1100	0.3400	1.0000	-0.1100	1.0000	1
46	02062020	11:54:17	14	1.23	1	96				
05	104		6653397.127	333396.025	8.043	96	104			
-43 104			-22.8093	28.0050	10.5799	0.000	104			
44	0.0030	0.0027	0.0085	1.0000	-0.1800	0.3500	1.0000	-0.2500	1.0000	104
46	02062020	12:05:04	13	1.29	1	96				
05	105		6653406.500	333408.829	8.067	96	105			
-43 105			-32.6535	39.4052	15.5748	0.000	105			
44	0.0040	0.0035	0.0117	1.0000	-0.1200	0.4000	1.0000	-0.1000	1.0000	105
46	02062020	12:14:12	13	1.52	1	96				
05	7		6653379.499	333395.911	8.031	96	QP7			
-43 7			-7.7158	30.2802	1.7576	0.000	QP7			
44	0.0035	0.0031	0.0074	1.0000	-0.1000	0.4500	1.0000	-0.0100	1.0000	QP7
46	02062020	12:18:36	14	1.21	1	96				
05	18		6653387.353	333375.302	7.606	96	18			
-43 18			-11.6898	8.8015	4.8473	0.000	18			
44	0.0033	0.0030	0.0070	1.0000	-0.0500	0.4700	1.0000	0.0400	1.0000	18
46	02062020	12:20:48	14	1.33	1	96				
05	23		6653383.956	333371.764	7.564	96	23			
-43 23			-8.2967	5.7590	3.0339	0.000	23			
44	0.0034	0.0031	0.0072	1.0000	-0.0600	0.4600	1.0000	0.0400	1.0000	23
46	02062020	12:21:29	14	1.33	1	96				
05	24		6653380.910	333369.673	7.514	96	24			
-43 24			-5.4152	4.1005	1.4211	0.000	24			
44	0.0032	0.0029	0.0068	1.0000	-0.0700	0.4700	1.0000	0.0400	1.0000	24
46	02062020	12:21:52	14	1.34	1	96				
05	20		6653376.946	333367.914	7.461	96	20			
-43 20			-1.7980	2.8947	-0.6466	0.000	20			
44	0.0035	0.0031	0.0072	1.0000	-0.0600	0.4600	1.0000	0.0400	1.0000	20
46	02062020	12:22:32	14	1.34	1	96				
05	50		6653375.618	333367.577	7.448	96	50			
-43 50			-0.6198	2.7401	-1.3282	0.000	50			
44	0.0033	0.0030	0.0071	1.0000	-0.0700	0.4200	1.0000	0.0700	1.0000	50
46	02062020	12:22:59	14	1.34	1	96				
05	12		6653375.628	333364.746	7.351	96	12			
-43 12			-0.2705	-0.0676	-1.4712	0.000	12			
44	0.0033	0.0029	0.0068	1.0000	-0.0500	0.4700	1.0000	0.0500	1.0000	12
46	02062020	12:23:31	14	1.35	1	96				
05	102		6653371.319	333371.022	7.283	96	102			
-43 102			2.4812	6.7224	-3.5420	0.000	102			
44	0.0030	0.0027	0.0063	1.0000	-0.0600	0.4600	1.0000	0.0500	1.0000	102
46	02062020	12:24:11	14	1.35	1	96				
05	101		6653374.410	333371.513	7.399	96	101			
-43 101			-0.1757	6.7962	-1.8860	0.000	101			
44	0.0032	0.0028	0.0065	1.0000	-0.0600	0.4700	1.0000	0.0600	1.0000	101
46	02062020	12:24:57	14	1.35	1	96				
05	103		6653378.724	333373.164	7.650	96	103			
-43 103			-3.9785	7.8574	0.5247	0.000	103			
44	0.0031	0.0028	0.0065	1.0000	-0.0600	0.4600	1.0000	0.0700	1.0000	103
46	02062020	12:25:40	14	1.36	1	96				
05	3		6653382.050	333375.876	7.570	96	3			
-43 3			-7.2531	10.0866	2.1800	0.000	3			
44	0.0035	0.0032	0.0072	1.0000	-0.0500	0.4700	1.0000	0.0700	1.0000	3
46	02062020	12:26:55	14	1.36	1	96				
05	104		6653397.124	333396.016	7.976	96	104			
-43 104			-22.8383	27.9931	10.5208	0.000	104			
44	0.0035	0.0031	0.0069	1.0000	-0.0500	0.4800	1.0000	0.0800	1.0000	104
46	02062020	12:29:42	14	1.37	1	96				
05	105		6653406.502	333408.826	8.061	96	105			
-43 105			-32.6574	39.4018	15.5703	0.000	105			
44	0.0033	0.0029	0.0081	1.0000	-0.0700	0.4200	1.0000	0.0700	1.0000	105
46	02062020	12:30:32	13	1.69	1	96				
05	4G		6653410.964	333415.787	8.625	96	4G			
-43 4G			-37.1937	45.7138	18.4464	0.000	4G			
44	0.0039	0.0035	0.0078	1.0000	-0.0300	0.4800	1.0000	0.0900	1.0000	4G
46	02062020	12:31:12	14	1.37	1	96				
05	106		6653394.390	333384.678	7.786	96	106			
-43 106			-18.9664	17.1353	8.7324	0.000	106			
44	0.0036	0.0033	0.0070	1.0000	-0.0300	0.4900	1.0000	0.1000	1.0000	106
46	02062020	12:32:27	14	1.38	1	96				
42	Base3		3181094.9439	335073.9789	5499615.1018					0.000
05	100		6653364.971	333370.438	6.882	96	100			
-43 100			0.4732	24.8087	1.9815	0.000	100			
44	0.0033	0.0024	0.0066	1.0000	0.1700	0.4300	1.0000	0.1400	1.0000	100
46	03062020	11:15:27	12	1.61	1	96				
05	8		6653364.785	333395.763	7.546	96	QP8			
-43 8			-2.6711	49.9269	3.0365	0.000	QP8			

44	0.0040	0.0027	0.0071	1.0000	0.0000	0.3700	1.0000	-0.1300	1.0000	QP8
46	03062020	11:16:31	15	1.31	1	96				
05	8G			6653364.801	333395.679	7.715	96	8G		
-43	8G			-2.5893	49.8504	3.1895	0.000	8G		
44	0.0047	0.0032	0.0082	1.0000	-0.0200	0.3700	1.0000	-0.1600	1.0000	8G
46	03062020	11:17:05	15	1.31	1	96				
05	19			6653393.821	333384.555	7.671	96	19		
-43	19			-25.8437	34.9097	17.4016	0.000	19		
44	0.0040	0.0028	0.0071	1.0000	0.0000	0.3400	1.0000	-0.1700	1.0000	19
46	03062020	11:18:20	15	1.29	1	96				
05	4G			6653410.968	333415.774	8.612	96	4G		
-43	4G			-44.5260	63.5247	27.4933	0.000	4G		
44	0.0036	0.0026	0.0063	1.0000	-0.0100	0.3800	1.0000	-0.1400	1.0000	4G
46	03062020	11:19:20	16	1.14	1	96				
-05	4			6653411.058	333415.695	8.589	96	QP4		
-43	4			-44.6027	63.4338	27.5161	0.000	QP4		
-44	0.0036	0.0025	0.0063	1.0000	-0.0100	0.3700	1.0000	-0.1300	1.0000	QP4
-46	03062020	11:20:13	16	1.13	1	96				
05	1			6653364.939	333372.163	7.009	96	QP1		
-43	1			0.3157	26.5270	2.1146	0.000	QP1		
44	0.0037	0.0024	0.0059	1.0000	-0.0500	0.4000	1.0000	-0.1400	1.0000	QP1
46	03062020	11:22:10	15	1.19	1	96				

GFO-89-87_Felt_linje

Kvinnherad kommune

Dato: 03-06-2020

Side 1

Prosjekt: GFO-89-87_Felt

G/L-Land

ORTOGONAL INNMÅLING Avstander i kartplan

Punkt 1: QP5 X = 6653393.450 Y = 333379.000
 Punkt 2: QP9 X = 6653395.020 Y = 333388.870
 Avstand: 9.994 meter Retning: 89.9576 gon

Punkt	Kode	X-koordinat	Y-koordinat	Absisse	Ordinat
-------	------	-------------	-------------	---------	---------

ORTOGONAL INNMÅLING Avstander i kartplan

Punkt 1: QP5 X = 6653393.450 Y = 333379.000
 Punkt 2: QP9 X = 6653395.020 Y = 333388.870
 Avstand: 9.994 meter Retning: 89.9576 gon

Punkt	Kode	X-koordinat	Y-koordinat	Absisse	Ordinat
-------	------	-------------	-------------	---------	---------

106		6653394.355	333384.688	5.760	0.000
-----	--	-------------	------------	-------	-------

ORTOGONAL INNMÅLING Avstander i kartplan

Punkt 1: QP8 X = 6653364.790 Y = 333395.780
 Punkt 2: QP7 X = 6653379.490 Y = 333395.880
 Avstand: 14.700 meter Retning: 0.4331 gon

Punkt	Kode	X-koordinat	Y-koordinat	Absisse	Ordinat
-------	------	-------------	-------------	---------	---------

104		6653397.129	333396.000	32.340	0.000
-----	--	-------------	------------	--------	-------

]

