

Søknad om løyve til tiltak

etter plan- og bygningslova § 20-3, jf. § 20-1
Opplysningar gitt i søknad eller vedlegg til
søknaden vil bli registrerte i matrikkelen.

Rammeløyve

Eitt-steps søknadsbehandling

Er vilkåra oppfylte for 3 veker
saksbehandling, jf. § 21-7 annet ledd? Ja Nei

Erklæring om ansvarsrett for ansvarleg søkjar

Ligg det føre sentral godkjenning? Ja Nei

Nullstill



Skal tiltaket prosjekterast og utførast i samsvar med TEK10, Ja Nei
etter overgangsfråsegna i TEK17 § 17-2?

Berører tiltaket eksisterande eller framtidige arbeidsplassar? Ja Nei

Dersom ja, skal samtykke hentast inn frå Arbeidstilsynet før
igangsetjing av tiltaket. Byggblankett 5177 med vedlegg.

Berører tiltaket byggverk oppført for 1850, jf.
Kulturminnelova § 25, andre ledd? Ja Nei

Dersom ja, skal uttale frå fylkeskommunen ligge føre før igangsetjing av tiltaket.

Søknaden gjeld						
Eigedom/ byggjestad	Gnr.	Bnr.	Festnr.	Seksjonsnr.	Bygningsnr.	Bustadnr.
	209	3				
Adresse	Fjelbergvegen 50			Postnr.	Poststad	
				5459	Fjelberg	
Planlagt bruk/formål	<input type="checkbox"/> Bustad	<input type="checkbox"/> Fritidsbustad	<input type="checkbox"/> Garasje	<input checked="" type="checkbox"/> Anna:	Beskriv	Bygn.typekode (jf. s. 2)
				Terrasse		
Tiltaket si art pbl § 20-1 (fleire kryss mogleg)	Nye bygg og anlegg	<input type="checkbox"/> Nytt bygg *)	<input type="checkbox"/> Parkeringsplass *)	<input type="checkbox"/> Anlegg	<input type="checkbox"/> Veg	<input type="checkbox"/> Vesentleg terrengingrep
	Endring av bygg og anlegg	<input checked="" type="checkbox"/> Tilbygg, påbygg, underbygg *)				
		<input type="checkbox"/> Konstruksjon	<input type="checkbox"/> Reparasjon	<input type="checkbox"/> Ombygging <input type="checkbox"/> Anlegg		
	Endring av bruk	<input type="checkbox"/> Bruksendring	<input type="checkbox"/> Vesentleg endring av tidlegare drift			
	Riving	<input type="checkbox"/> Heile bygg *)	<input type="checkbox"/> Delar av bygg *)	<input type="checkbox"/> Anlegg		
	Bygn.tekn. installasj.**)	<input type="checkbox"/> Nyanlegg *)	<input type="checkbox"/> Endring	<input type="checkbox"/> Reparasjon		
	Endring av bruks- eining i bustad	<input type="checkbox"/> Oppdeling	<input type="checkbox"/> Samanføyning			
	Innhegning, skilt	<input type="checkbox"/> Innhegning mot veg	<input type="checkbox"/> Reklame, skilt, innretning e.l.			

*) Byggblankett 5175 skal fyllast ut og leggjast ved. (Vedlegg gruppe A) **) Gjeld berre når installasjonen ikkje er en del av eit større tiltak.

Vedlegg			
Beskriving av vedlegg	Gruppe	Nr. frå - til	Ikke relevant
Opplysningar om ytre rammer og bygningsspesifikasjon for tiltaket (Byggblankett 5175)	A	1 - 2	<input type="checkbox"/>
Dispensasjonssøknad (grunning/vedtak) (pbl kap. 19)	B	-	<input type="checkbox"/>
Nabovarsling (Kvittering for nabovarsel/Opplysningar gitt i nabovarsel/nabomerknader/kommentarar til nabomerknader)	C	1 - 2	<input type="checkbox"/>
Situasjonsplan, avkøyringsplan bygning/eigedom	D	1 -	<input type="checkbox"/>
Teikningar	E	1 - 2	<input type="checkbox"/>
Utgreiingar/kart	F	-	<input type="checkbox"/>
Erklæring om ansvarsrett/gjennomføringsplan	G	1 - 2	<input type="checkbox"/>
Bustadspesifikasjon i Matrikkelen	H	-	<input type="checkbox"/>
Uttale/vedtak frå anna offentleg myndighet	I	-	<input type="checkbox"/>
Andre vedlegg	Q	-	<input type="checkbox"/>

Erklæring og underskrift			
Ansvarleg søkjar stadfester at heile tiltaket er belagt med ansvar, og dekkjer krava i medhald av plan- og bygningslova. Ein er kjent med reglane om straff og sanksjonar i pbl kap. 32 og at det kan medføre reaksjonar dersom det gis urette opplysningar. Føretaket pliktar å stille med nødvendig kompetanse i tiltaket, jf. SAK10 kap. 10 og 11.			
Ansvarleg søkjar for tiltaket		Tiltakshavar	
Føretak Halsnøy Trelast AS	Org.nr. 926656856	Namn Jan Christian Jespersen	
Adresse Nordevågsvegen 6		Adresse Fjelbergvegen 50	
Postnr. 5454	Poststad Sæbovik	Postnr. 5459	Poststad Fjelberg
Kontaktperson Kjell Tofte	Telefon 53474140	Mobiltelefon 48104848	Eventuelt organisasjonsnummer 976 087690
E-post kjell@htrelast.no	E-post jespersen47@gmail.com		Telefon (dagtid) 91127121
Dato 03.07.2020	Underskrift <i>Kjell Tofte</i>		Dato 07.07.20
Gjenta med blokkbokstavar KJELL TOFTE		Gjenta med blokkbokstavar JAN CHRISTIAN JESPERSEN	

Vedlegg nr.
A- 1

Nullstill



Opplysningar om ytre rammer og bygningsspesifikasjon for tiltaket

Vedlegg til Byggblankett 5174

Beskriving av korleis tiltaket oppfyller byggjesaksføresegnene, planføresegnene og planvedtak etter plan- og bygningslova (pbl) innanfor oppgitte

Opplysningane gjeld							
Eigedom/ byggjestad	Gnr.	Bnr.	Festenr.	Seksjonsnr.	Bygningsnr.	Bustadnr.	Kommune
	209	3					Kvinnherad
	Adresse				Postnr.	Poststad	
	Fjelbergvegen 50				5459	Fjelberg	

Førehandskonferanse	
Pbl § 21-1	Førehandskonferanse er halden og referat ligg føre <input type="checkbox"/> Ja <input checked="" type="checkbox"/> Nei

Dispensasjonssøknad og avvik frå TEK					
Pbl Kap. 19	Det blir søkt dispensasjon frå føresegnene i: (grunningjeving for dispensasjon skal gjevast på eige ark)			Vedlegg nr.	
	<input type="checkbox"/> Plan- og bygningslova med forskrifter	<input type="checkbox"/> Kommunale vedtekter/ forskrifter til pbl	<input type="checkbox"/> Arealplanar	<input type="checkbox"/> Veglova	B -
Pbl § 31-2	Det blir søkt om avvik frå TEK for eksisterande byggverk (pbl § 31-2) Pbl § 31-2			Utgreiing i eige vedlegg	Vedlegg nr. B -

Arealdisponering						
Planstatus mv.	Sett kryss for gjeldande plan					
	<input checked="" type="checkbox"/> Arealdel av kommuneplan		<input type="checkbox"/> Reguleringsplan		<input type="checkbox"/> Utbyggingsplan	
	Namn på plan Kommuneplan 2018					
Reguleringsformål i arealdel av kommuneplan/reguleringsplan/utbyggingsplan - beskriv LNFR areal for spreddt bolig - fritids - eller næringsbebyggelse.						
Vel aktuell kolonne etter berekningsregel oppgitt i gjeldande plan*						
		%-BYA	BYA	%-BRA / %-TU	BRA	U-grad
a. Grad av utnytting iht. gjeldande plan		%	m ²	%	m ²	
Tomtearealet	b. Byggeområde/grunneigedom**	63178 m ²				m ²
	c. Ev. areal som blir trekt frå etter berekn.reglar	- 0.0 m ²		-		m ²
	d. Ev. areal som blir lagt til etter berekn.reglar					+ m ²
	e. Berekna tomteareal (b - c) eller (b + d)	= 63178 m ²		=		m ²
Grad av utnytting	Arealnemningar	BYA	BYA	BRA	BRA	BTA
	f. Berekna maks. byggjeareal iht. plan (jf. a. og e.)	63178 m ²	m ²	m ²	m ²	m ²
	g. Areal eksisterande bygningar	461.0 m ²	m ²	m ²	m ²	m ²
	h. Areal som skal rivast	- 0.0 m ²	- m ²	- m ²	- m ²	- m ²
	i. Areal nye bygningar	+ 55.0 m ²	+ m ²	+ m ²	+ m ²	+ m ²
	j. Parkeringsareal på terreng	+ 25.0 m ²	+ m ²	+ m ²	+ m ²	
	k. Areal byggjesak	= 541.0 m ²	= m ²	= m ²	= m ²	= m ²
Berekna grad av utnytting (jf. e. og k.)***		0.0/%	m ²	%	m ²	
Bygningsoppl ysningar som skal førast i matrikkelen	l. Opne areal som inngår i k		- m ²		- m ²	
	j. Parkeringsareal på terreng		- m ²		- m ²	
	m. Areal matrikkelen = k - l - j		= m ²		= m ²	= m ²
		Tal på etasjar	Tal på brukseiningar bustad	Bustader	Bustader	Bustader
		Tal på brukseiningar anna	Anna	Anna	Anna	
Utgreiingar	* Skal utreking av utnyttingsgrad skje etter annan regel, beskriv nærare					Vedlegg nr. D -
	** Dersom areal i rad b ikkje er framkome av målebrev, beskriv nærare					Vedlegg nr. D -
	*** Vis ev. underlag for utrekinga av grad av utnytting i vedlegg					Vedlegg nr. D -

Bygningsopplysninger som skal først i matrikkelen		
Næringsgruppekode	Oppgi kode for kva næring brukaren av bygninga høyrer til. Bygningar som er nytta til fleire formål skal kodast etter den næringa som tek opp størst del av arealet. Unntak: Næringsgruppekode «X» skal berre nyttast når bygget berre har areal til bustadformål.	
Næringsgrupper - gyldige kodar		
A Jordbruk, skogbruk og fiske	H Transport og lagring	P Undervisning
B Bergverksdrift og utvinning	I Overnattings- og serveringsverksemd	Q Helse- og sosialtjenester
C Industri	J Informasjon og kommunikasjon	R Kulturell verksemd, underhaldning og fritidsaktivitetar
D Elektrisitets-, gass-, damp- og varmtvassforsyning	K Finansierings- og forsikringsverksemd	S Anna tenesteyting
E Vassforsyning, avløps- og renovasjonsverksemd	L Omsetning og drift av fast eigedom	T Lønna arbeid i private hushald
F Byggje- og anleggsverksemd	M Fagleg, vitenskapleg og teknisk tenesteyting	U Internasjonale organisasjonar og organ
G Varehandel, reparasjon av motorvogner	N Forretningsmessig tenesteyting	X Bustad
	O Offentleg administrasjon og forsvar, trygdeordningar underlagt offentleg forvaltning	Y Anna som ikkje er næring.

Plassering av tiltaket		
Er det høgspenlinje/kabel eller nettstasjon/transformator i, over eller i nærleiken av tiltaket?	<input type="checkbox"/> Ja <input checked="" type="checkbox"/> Nei	Vedlegg nr. Q -
Dersom ja, må avklaring med berørt rettshavar vere dokumentert		
Kan vass- og avløpsleidningar vere i konflikt med tiltaket?	<input type="checkbox"/> Ja <input checked="" type="checkbox"/> Nei	Vedlegg nr. Q -
Dersom ja, må avklaring med berørt rettshavar vere dokumentert		

Krav til byggjegrunn (pbl § 28-1)		
Skal byggverket plasserast i område med fare for:		
Flaum (TEK17 § 7-2)	Skal byggverket plasserast i flaumutsett område? <input checked="" type="checkbox"/> Nei <input type="checkbox"/> Ja Dersom ja, oppgi tryggleiksklasse: <input type="checkbox"/> F1 (liten konsekvens og sannsyn lågare enn 1/20 år) <input type="checkbox"/> F2 (middels konsekvens og sannsyn lågare enn 1/200 år) <input type="checkbox"/> F3 (stor konsekvens og sannsyn lågare enn 1/1000 år)	Vedlegg nr. F -
Skred (TEK17 § 7-3)	Skal byggverket plasserast i skredutsett område? <input checked="" type="checkbox"/> Nei <input type="checkbox"/> Ja Dersom ja, oppgi tryggleiksklasse: <input type="checkbox"/> S1 (liten konsekvens og sannsyn lågare enn 1/100 år) <input type="checkbox"/> S2 (middels konsekvens og sannsyn lågare enn 1/1000 år) <input type="checkbox"/> S3 (stor konsekvens og sannsyn lågare enn 1/5000 år)	Vedlegg nr. F -
Andre natur- og miljøtilhøve (pbl § 28-1)	<input checked="" type="checkbox"/> Nei <input type="checkbox"/> Ja Dersom ja, beskriv kompensierende tiltak i vedlegg	Vedlegg nr. F -

Tilknytning til veg og leidningsnett		
Tilkomst veglova §§ 40-43 pbl § 27-4	Gir tiltaket ny/endra tilkomst? <input type="checkbox"/> Ja <input checked="" type="checkbox"/> Nei	Tomta har tilkomst til følgjande veg som er opparbeidd og open for alminneleg ferdsel: <input type="checkbox"/> Riksveg/fylkesveg Er avkøyringsløyve gitt? <input type="checkbox"/> Ja <input type="checkbox"/> Nei <input checked="" type="checkbox"/> Kommunal veg Er avkøyringsløyve gitt? <input checked="" type="checkbox"/> Ja <input type="checkbox"/> Nei <input type="checkbox"/> Privat veg Er vegrett sikra ved tinglyst erklæring? <input type="checkbox"/> Ja <input type="checkbox"/> Nei
Vassforsyning pbl § 27-1	Tilknytning i forhold til tomta <input type="checkbox"/> Offentleg vassverk <input type="checkbox"/> Privat vassverk <input type="checkbox"/> Anna privat vassforsyning, innlagt vatn <input type="checkbox"/> Anna privat vassforsyning, ikkje innlagt vatn Dersom vassstiførsel føreset tilknytning til anna privat leidning eller kryssar annan sin grunn, ligg det føre rett ved tinglyst erklæring?	Beskriv <input type="text"/> Vedlegg nr. Q -
Avløp pbl § 27-2	Tilknytning i forhold til tomta <input type="checkbox"/> Offentleg avløpsanlegg <input type="checkbox"/> Privat avløpsanlegg Skal det installerast vassklosett? <input type="checkbox"/> Ja <input type="checkbox"/> Nei Ligg det føre utsleppsløyve? <input type="checkbox"/> Ja <input type="checkbox"/> Nei Dersom avløpsanlegg føreset tilknytning til anna privat leidning eller kryssar annan sin grunn, ligg det føre rett ved tinglyst erklæring?	Vedlegg nr. Q -
Overvatn	Takvatn/overvatn blir ført til: <input type="checkbox"/> Avløpssystem <input type="checkbox"/> Terreng	Vedlegg nr. Q -

Løfteinnretningar		
Er det i bygninga løfteinnretningar som er omfatta av TEK?: <input type="checkbox"/> Ja <input checked="" type="checkbox"/> Nei	Blir det søkt om å installere slik innretning?: <input type="checkbox"/> Ja <input checked="" type="checkbox"/> Nei	Dersom ja, sett X <input type="checkbox"/> Heis <input type="checkbox"/> Trappeheis <input type="checkbox"/> Løfteplattform <input type="checkbox"/> Rulletrapp eller rullande fortau

Erklæring om ansvarsrett

etter plan- og bygningslova (pbl) § 23-3

 Erklæringa skal sendast til *ansvarleg sækjar*.

Alternativt kan erklæringa sendast direkte til kommunen, men da må ansvarleg sækjar få tilsendt ein kopi.

Erklæringa gjeld							
Eigedom/ byggjestad	Gnr.	Bnr.	Festenr.	Seksjonsnr.	Bygningsnr.	Bustadnr.	Kommune
	209	3					Kvinnherad
	Adresse			Postnr.	Poststad		
	Fjelbergvegen 50			5459	Fjelberg		

Føretak			
Namn på føretaket			Organisasjonsnr.
Halsnøy Trelast AS			926656856
Adresse		Postnr.	Poststad
Nordevågsvegen 6		5454	Sæbøvik
Kontaktperson		Telefon	Mobiltelefon
Kjell Tofte		53474140	48104848
E-post			
kjell@htrelast.no			
Ligg det føre sentral godkjenning? <input type="checkbox"/> Ja <input checked="" type="checkbox"/> Nei			
Dersom ja, er ansvarsområda dekte av sentral godkjenning? <input type="checkbox"/> Heilt <input type="checkbox"/> Delvis <input type="checkbox"/> Nei			

Ansvarsområde						
Funksjon (SØK, PRO, UTF, kontroll)	Beskriving av arbeidet føretaket skal ha ansvar for	Tiltaks- klasse	Våre samsvarserklæringar/kontrollerklæringar vil liggje føre ved: (set X)			
			Søknad om ramme- løyve	Søknad om igangsetjings- løyve/ eittstegs-søknad	Søknad om mellombels bruksløyve	Søknad om ferdigattest
PRO	Prosjektere fundament og terrasse	1	<input type="checkbox"/>	<input checked="" type="checkbox"/>	<input type="checkbox"/>	<input type="checkbox"/>
UTF	Støyping av fundament, bygging av terrasse	1	<input type="checkbox"/>	<input type="checkbox"/>	<input type="checkbox"/>	<input checked="" type="checkbox"/>
-		-	<input type="checkbox"/>	<input type="checkbox"/>	<input type="checkbox"/>	<input type="checkbox"/>
-		-	<input type="checkbox"/>	<input type="checkbox"/>	<input type="checkbox"/>	<input type="checkbox"/>
-		-	<input type="checkbox"/>	<input type="checkbox"/>	<input type="checkbox"/>	<input type="checkbox"/>
-		-	<input type="checkbox"/>	<input type="checkbox"/>	<input type="checkbox"/>	<input type="checkbox"/>
-		-	<input type="checkbox"/>	<input type="checkbox"/>	<input type="checkbox"/>	<input type="checkbox"/>
-		-	<input type="checkbox"/>	<input type="checkbox"/>	<input type="checkbox"/>	<input type="checkbox"/>
-		-	<input type="checkbox"/>	<input type="checkbox"/>	<input type="checkbox"/>	<input type="checkbox"/>
-		-	<input type="checkbox"/>	<input type="checkbox"/>	<input type="checkbox"/>	<input type="checkbox"/>
-		-	<input type="checkbox"/>	<input type="checkbox"/>	<input type="checkbox"/>	<input type="checkbox"/>

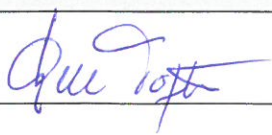
Erklæring og underskrift	
Føretaket er kjent med reglane om straff og sanksjonar i pbl kap 32 og at det kan medføre reaksjonar dersom det er gitt urette opplysningar. Føretaket pliktar å stille med nødvendig kompetanse i tiltaket jf. SAK10 kap. 10 og 11	
<input checked="" type="checkbox"/> Ansvarleg prosjekterande erklærer at prosjekteringa skal vere planlagt, gjennomført og kvalitetssikret i medhald av pbl jf. SAK10 §12-3	
<input checked="" type="checkbox"/> Ansvarleg utførande erklærer at arbeidet ikkje skal starte før det ligg føre kvalitetssikra produksjonsunderlag for respektive del av utføringa jf. SAK10 § 12-4	
<input type="checkbox"/> Ansvarleg kontrollerande erklærer seg uavhengig, jf. SAK10 § 14-1, og vil gjere greie for endringar som kan påvirke dette jf. SAK10 §12-5	
Dato	Underskrift
03.07.2020	
Gjenta med blokkbokstavar	
KJELL TOFTE	

Vedlegg nr.
C - 2

Nullstill



Opplysninger gjeve i nabovarsel skal sendast kommunen saman med søknaden

(Gjenpart av nabovarsel)

Pbl § 21-3

Tiltak på eigedommen:					
Gnr.	Bnr.	Festenr.	Seksjonsnr.	Eigedomen si adresse	Postnr. Poststad
209	3			Fjelbergvegen 50	5459 Fjelberg
Eigar/festar				Kommune	
Jan Christian Jespersen				Kvinnherad	

Det varsles herved om					
<input type="checkbox"/> Nybygg	<input type="checkbox"/> Anlegg	<input type="checkbox"/> Endring av fasade	<input type="checkbox"/> Riving		
<input type="checkbox"/> Påbygg/tilbygg	<input type="checkbox"/> Skilt/reklame	<input type="checkbox"/> Innhegning mot veg	<input type="checkbox"/> Bruksendring		
<input type="checkbox"/> Midlertidig bygning, konstruksjon eller anlegg	<input type="checkbox"/> Antennesystem	<input type="checkbox"/> Oppretting/endring av matrikkelenhet (eiendomsdeling) eller bortfeste	<input checked="" type="checkbox"/> Annet		
Dispensasjon etter plan- og bygningsloven kapittel 19					
<input type="checkbox"/> Plan- og bygningsloven med forskrifter	<input type="checkbox"/> Kommunale vedtekter	<input type="checkbox"/> Arealplaner	<input type="checkbox"/> Vegloven	Vedlegg nr. B -	

Arealdisponering			
Sett kryss for gjeldende plan			
<input checked="" type="checkbox"/> Arealdel av kommuneplan	<input type="checkbox"/> Reguleringsplan	<input type="checkbox"/> Bebyggelsesplan	
Navn på plan			
Kommuneplan 2018			

Beskriv nærmere hva nabovarslet gjelder	
Bygging av ny terrasse.	
Vedlegg nr. Q -	

Spørsmål vedrørende nabovarsel rettes til			
Foretak/tiltakhaver			
Halsnøy Trelast AS			
Kontaktperson, navn	E-post	Telefon	Mobil
Kjell Tofte	kjell@htrelast.no	53474140	48104848
Søknaden kan ses på hjemmeside: (ikke obligatorisk):			

Merknader sendes til			
Eventuelle merknader skal være mottatt innen 2 uker etter at dette varsel er sendt. Ansvarlig søker/tiltakhaver skal sammen med søknad sende innkomne merknader og redegjøre for ev. endringer.			
Navn		Postadresse	
Halsnøy Trelast AS		Nordevågsvegen 6	
Postnr.	Poststed	E-post	
5454	Sæbøvik	kjell@htrelast.no	

Beskrivelse av vedlegg	Gruppe	Nr. fra - til	Ikke relevant
Dispensasjonssøknad/vedtak	B	—	<input type="checkbox"/>
Situasjonsplan	D	1 —	<input type="checkbox"/>
Tegninger snitt, fasade	E	1 — 2	<input type="checkbox"/>
Andre vedlegg	Q	—	<input type="checkbox"/>

Underskrift		
Sted	Dato	Underskrift ansvarlig søker eller tiltakhaver
Toftevåg	02.07.2020	
		Gjentas med blokkbokstaver KJELL TOFTE

Kvittering for nabovarsel skal sendast kommunen saman med søknaden

Nabovarsel kan anten sendast som rekommandert sending, overleverast personleg mot kvittering eller sendast på e-post mot kvittering. Med kvittering for at e-posten er motteken meinst e-post frå nabo/gjenbuar som stadfester at nabovarslet er motteke. Ved personleg overlevering vil signatur gjelde som stadfesting av at varslet er motteke. Det kan òg signerast på at ein gir samtykke til tiltaket.

Tiltaket gjeld							
Eigedom/ byggjestad	Gnr.	Bnr.	Festnr.	Seksjonsnr.	Bygningsnr.	Bustadnr.	Kommune
	209	3					Kvinnherad
	Adresse				Postnr.	Poststad	
	Fjelbergvegen 50				5459	Fjelberg	

Følgjande naboar har motteke eller fått rek. sending av vedlagte nabovarsel med tilhøyrande vedlegg:

Nabo-/gjenbuareigedom				Eigar/festar av nabo-/gjenbuareigedom			
Gnr.	Bnr.	Festnr.	Seksjonsnr.	Namn på eigar/festar			Dato sendt e-post
209,2	2, 37			Anders Nordhus, Marianne Nordhus			
Adresse				Adresse			
Fjelbergvegen				Fjelbergvegen 58			
Postnr.				Postnr.			
5459				5459			
Poststad				Poststad			
Fjelberg				Fjelberg			
Poststaden sitt reg.nr.				Poststaden sitt reg.nr.			
Personleg kvittering for				Personleg kvittering for			
<input checked="" type="checkbox"/> motteke varsel				<input checked="" type="checkbox"/> samtykke til tiltaket			
Dato		Sign.		Dato		Sign.	
06/07-20		Marianne Nordhus		06/07-20		Marianne Nordhus	

Nabo-/gjenbuareigedom				Eigar/festar av nabo-/gjenbuareigedom			
Gnr.	Bnr.	Festnr.	Seksjonsnr.	Namn på eigar/festar			Dato sendt e-post
210	1			Jon Ørevik Landa, Even Landa			
Adresse				Adresse			
Fjelbergvegen				Fjelbergvegen 85			
Postnr.				Postnr.			
5459				5459			
Poststad				Poststad			
Fjelberg				Fjelberg			
Poststaden sitt reg.nr.				Poststaden sitt reg.nr.			
Personleg kvittering for				Personleg kvittering for			
<input checked="" type="checkbox"/> motteke varsel				<input checked="" type="checkbox"/> samtykke til tiltaket			
Dato		Sign.		Dato		Sign.	
7/7-20		Jon Landa		7/7-20		Jon Landa	

Nabo-/gjenbuareigedom				Eigar/festar av nabo-/gjenbuareigedom			
Gnr.	Bnr.	Festnr.	Seksjonsnr.	Namn på eigar/festar			Dato sendt e-post
210	6			Ingrid Elisabeth Fjelberg			
Adresse				Adresse			
Hamn 16				Hamn 16			
Postnr.				Postnr.			
5459				5459			
Poststad				Poststad			
Fjelberg				Fjelberg			
Poststaden sitt reg.nr.				Poststaden sitt reg.nr.			
Personleg kvittering for				Personleg kvittering for			
<input checked="" type="checkbox"/> motteke varsel				<input checked="" type="checkbox"/> samtykke til tiltaket			
Dato		Sign.		Dato		Sign.	
8/7-20		Ingrid Fjelberg		8/7-20		Ingrid Fjelberg	

Nabo-/gjenbuareigedom				Eigar/festar av nabo-/gjenbuareigedom			
Gnr.	Bnr.	Festnr.	Seksjonsnr.	Namn på eigar/festar			Dato sendt e-post
210	5			Svein Thoresen m/fleire			
Adresse				Adresse			
Hamn 28				Eidsnesvegen 4 D			
Postnr.				Postnr.			
5459				5459			
Poststad				Poststad			
Fjelberg				Fjelberg			
Poststaden sitt reg.nr.				Poststaden sitt reg.nr.			
Personleg kvittering for				Personleg kvittering for			
<input type="checkbox"/> motteke varsel				<input checked="" type="checkbox"/> samtykke til tiltaket			
Dato		Sign.		Dato		Sign.	
				23/7-2020		Svein Thoresen	

Nabo-/gjenbuareigedom				Eigar/festar av nabo-/gjenbuareigedom			
Gnr.	Bnr.	Festnr.	Seksjonsnr.	Namn på eigar/festar			Dato sendt e-post
210	42			Trym Trovik			
Adresse				Adresse			
Hamn 11				Nordbøveien 11			
Postnr.				Postnr.			
5459				5009			
Poststad				Poststad			
Fjelberg				Bergen			
Poststaden sitt reg.nr.				Poststaden sitt reg.nr.			
Personleg kvittering for				Personleg kvittering for			
<input checked="" type="checkbox"/> motteke varsel				<input checked="" type="checkbox"/> samtykke til tiltaket			
Dato		Sign.		Dato		Sign.	
5/7-20		Trym Trovik		5/7-20		Trym Trovik	

Det er per dags dato innlevert rekommandert sending til ovannemnde adressatar.

Samla tal sendingar: _____ Sign.

15600

9000

12000

4200

Fan Christian Jespersen

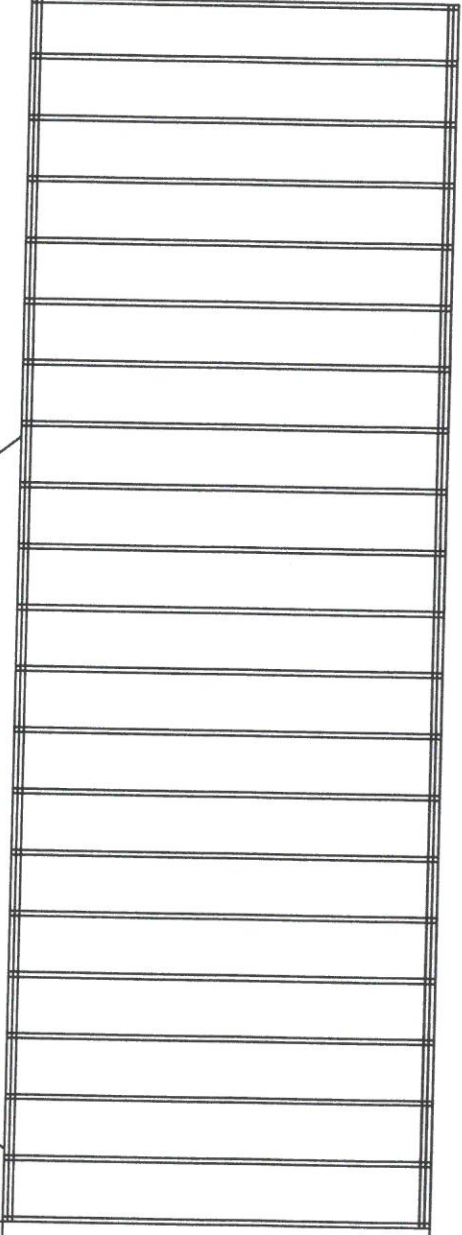
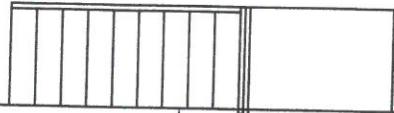

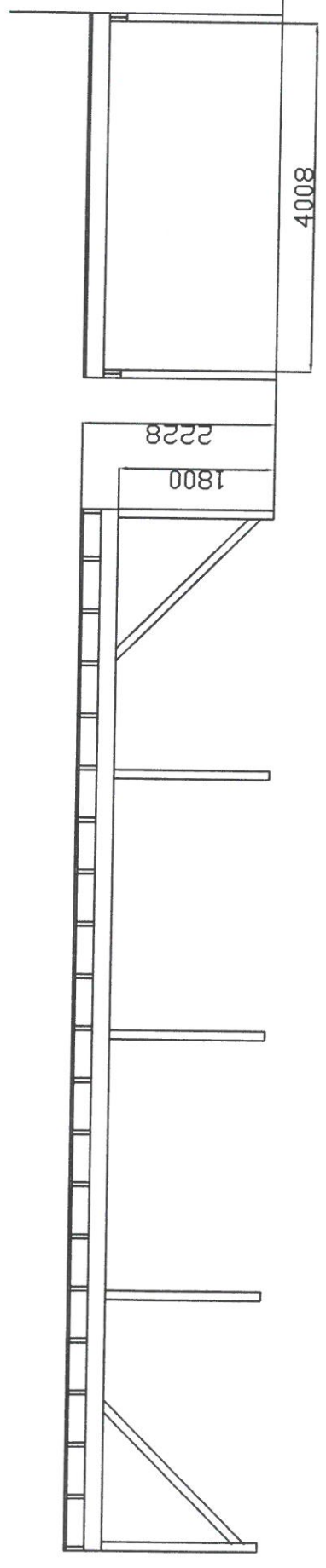
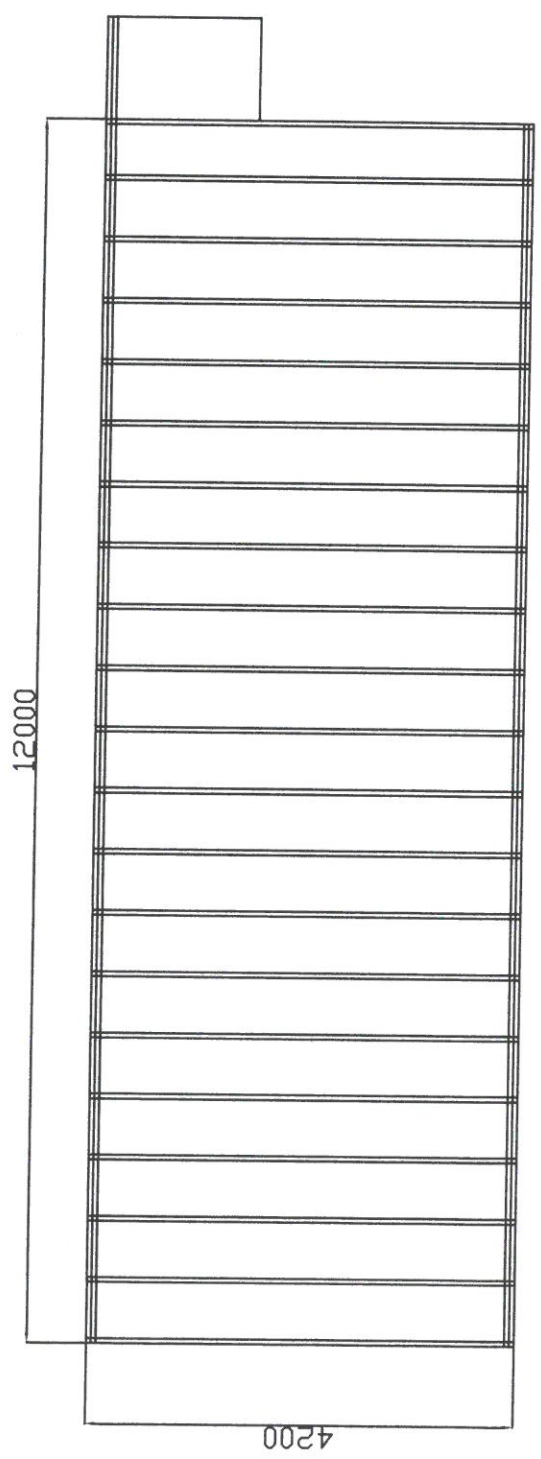

Fan Christian Jespersen



Situasjonsplan 209/3 - Ny terrasse

Dato: 15.07.2020

Målestokk: 1:500

Koordinatsystem: UTM 32N



SITUASJONSPLAN

Ny terrasse på gnr. 209 bnr. 3

Tiltakshavar: Jan Christian Jespersen

Fjelbergvegen 50

5459 Fjelberg

M 1:500



Halsnøy Trelast as