

Kvinnherad
Oppmålingskontoret
Rosendalsvegen 10
5470 Rosendal

post@kvinnherad.kommune.no

Musland Hans Gustav
Haga 41
5414 Stord

Varsel om oppmålingsforretning den onsdag 11. november 2020

Vedlagt følger varsel om oppmålingsforretning, med partsliste, fullmaktsskjema og kartvedlegg. Forretninga skal heldast onsdag 11. november 2020. For tidspunkt og oppmøteplass, sjå vedlagte varsel.

I forkant av forretninga vil underteikna gjera diverse førebuing.

Etter at forretninga og oppmåling er utført vil resultatet bli ført i matrikkelen som er landets offisielle eigedomsregister.

Er det noko som er uklart, eller meiner du at det er andre som burde vore varsla til forretninga, kan du ta kontakt med underteikna på telefon 47356236 eller på epost vilde.royrvik.grotte@kvinnherad.kommune.no

Venleg helsing

Vilde Røyrvik Grøtte
Oppmålingsingeniør
vilde.royrvik.grotte@kvinnherad.kommune.no

Dette brevet er elektronisk godkjent og har derfor ingen handskriven signatur.

Likelydande brev sendt til

Wang Endre Harald, Hauglandsvegen 79, 5463 Uskedalen

Eide Knut K, Skårhaug 1 A, 5463 Uskedalen

Musland Brit T Kolltveit, Haga 41, 5414 Stord

Musland Hans Gustav, Haga 41, 5414 Stord

Uskedal Ungdomslag, C/o Britt Oddrun Steinsletten, Ospelunden 12, 5463 Uskedalen

Vestland Fylkeskommune, Postboks 7900, 5020 Bergen

Almås Jostein, Almåsvegen 54, 5410 Sagvåg

Almås Randi, Almåsvegen 54, 5410 Sagvåg

Kvinherad
Oppmålingskontoret
Rosendalsvegen 10
5470 Rosendal
e-post: post@kvinherad.kommune.no

Varsel om oppmålingsforretning

Saksnr 20202891
Oppdragsnr 2020/119
Prosjektnamn

Musland Hans Gustav
Haga 41
5414 Stord
Eigedom: 123/329

Det vert med dette varsla om at det skal haldast oppmålingsforretning på følgjande matrikkeleining(ar)				
Gateadresse	Eigar/Rekvirent	Gnr	Bnr	Fnr Snr
Skårhaug 1B	Eide Knut K (Hjemmelshaver)	123	67	0 2

Om forretninga			
Forretninga vert:	Dato 11.11.2020	Kl. 10:00	Stad På Parsellen
Rekvirent Eide Knut K	Rekvisisjonsdato 07.10.2020		
Forretninga gjeld oppretting av matrikkeleining <input type="checkbox"/> Grunneigedom <input type="checkbox"/> Festegrunn <input type="checkbox"/> Anleggseigedom <input type="checkbox"/> Uteareal eigarseksjon			
Forretninga gjeld registrering av eksisterande grunn <input type="checkbox"/> Grensejustering <input checked="" type="checkbox"/> Klarlegging av eksisterande grense <input type="checkbox"/> Nymerking av eksisterande grense <input type="checkbox"/> Registrering av ureg. jordsameige <input type="checkbox"/> Matrikulering av umatrikulert grunn <input type="checkbox"/> Arealoverføring <input type="checkbox"/> Anna			
Forklaring Klarlegging av grenser på eigedom 123/67			

Kven som er varsla
Vedlagt følgjer ei oversikt over dei personar som er varsla om forretninga, og i kva eigenskap (partsstilling, rolle) desse er blitt varsla. Du vert oppfordra til å gje melding til kommunen så snart som mogeleg dersom du kjenner til ev. andre som forretninga kan få betydning for.

For grensene mot di matrikkeleining gjeld følgjande forhold
Grensene er fastlagt ved tidlegare kart-/oppmålingsforretning. Desse grensene vil bli respekterte. Viss de ikkje har andre forhold å ta vare på, så blir det opp til dykk sjølv å avgjera om de vil møte ved forretninga. Oppmøte ved oppmålingsforretninga er frivillig og det kan ikkje krevjast godtgjersle for reiseutgifter, tapt arbeidsforteneste og liknande i samband med gjennomføring av oppmålingsforretninga.

Rettt til å klaga
Saker som krev oppmålingsforretning etter § 6 i matrikkellova, under dette feil ved varslinga eller utføringa av forretninga, kan klagast på etter reglane i forvaltningslova kap. IV til VI, jfr. matrikkellova § 46. Klagefristen vert rekna frå det tidspunktet parten har motteke matrikkelbrev eller underretning om føring i matrikkelen, jfr. matrikkelforskrifta § 21. Det kan ikkje setjast fram klage på forhold som formelt høyrer inn under klagebehandling etter anna lovverk, t.d. plan- og bygningslova.

Andre opplysningar
Vedlagt følgjer: <input checked="" type="checkbox"/> Partsliste <input checked="" type="checkbox"/> Fullmaktsblankett <input type="checkbox"/> Kvitteringsblankett <input type="checkbox"/> Anna

Landmålar			
Stad Rosendal	Dato 12.10.2020	Underskrift	
Stilling Oppmålingsingeniør	Telefon 47356236	Landmålar Vilde Røyrvik Grøtte	Epost vilde.royrvik.grotte@kvinherad.kommune.no

Fullmakt Oppmålingsforretning

Saksnr 20202891	Oppdragsnr 2020/119
--------------------	------------------------

NB! Ver nøyaktig med å kryssa av for kva fullmakta gjeld.

Underteikna, som har grunnboksheimel til matrikkeleininga (viss ikkje tinglyst matrikkeleining; aktuell eigar/festar)				
Gnr	Bnr	Fnr	Snr	Matrikkeleininga si adresse

gjev fullmakt til		
Fullmektig	Navn	Adresse
	Fødselsdato (6 siffer)	
Fullmakta gjeld	<input type="checkbox"/> Løyve til å møta og representera meg/oss ved oppmålingsforretninga, under dette til å godkjenna oppmåling/merking av ny matrikkeleining på grunnlag av offentlig godkjenning, med løyve til å godkjenna mindre avvik, jfr. Matrikkellova § 33	
	<input type="checkbox"/> Løyve til å signera erklæring om rettar i fast eigedom, dersom det er stilt krav om etablering av rettar i vedtak etter plan- og bygningslova.	
	<input type="checkbox"/> Løyve til å rydda opp i rettsforhold som det i samband med forretninga vert avdekka behov for å rydde opp i. (Oppretting og/eller sletting av rettar)	
	<input type="checkbox"/> Løyve til å inngå forlik, ta bindande standpunkt til ev. skilddom eller grensejustering.	
	<input type="checkbox"/> Løyve til å signera skjøyte / erklæring om arealoverføring / pantedokument. NB! Krev vitnestadfesting på heimelshaver si underskrift.	
<input type="checkbox"/> Løyve til andre disposisjonar enn nemnd over.		
Beskriv		
Dersom fullmakt gjeld matrikkeleining i sameige må anten samtlege sameigarar signera på fullmakta, eller det må leggjast fram dokumentasjon for at sameiget har vedteke at styret, anna organ eller person kan representera sameiget, jfr. matrikkelforskrifta § 23, første ledd.		

Forretninga vedkjem					
Gnr	Bnr	Fnr	Snr	Dato for oppmålingsforretninga	
123	67	0	2	11.11.2020	

Underskrift frå heimelshavar (viss ikke tinglyst matrikkeleining; aktuell eigar/festar)		
Stad og dato	Underskrift	Fødselsnr./Organisasjonsnr. (11/9 siffer)

Vitnestadfesting på heimelshavar si underskrift (jfr. tinglysingsforskrifta § 3)

(Skal berre fyllast ut dersom det blir gjeve fullmakt til å signera på skøyte / erklæring om arealoverføring / pantedokument)

Vi stadfestar at heimelshavar sin signatur er skriven eller vedkjend i vårt nærvær og at vedkommande er over 18 år: (Advokatar og autoriserte eigedomsmeklarar m.fl. kan vitna ei underskrift aleine)

Vitneunderskrift 1		
Stad	Dato	Underskrift

Vitneunderskrift 2		
Stad	Dato	Underskrift

Partar			Varsling			Under forretninga				
Namn	Gnr./Bnr./Fnr./Snr.	Partsstilling	Sendt	Svar		Opp- møte	Godkj.	Signatur ved avløysar		ID 2)
			Dato	Mottakskvitt.	Ev. fullm. 1)			Signatur - registrert eigar		
Adresse		Eigarforhold	Måte							
Wang Endre Harald	123/67/0/1	Hjemmelshaver				<input type="checkbox"/>	<input type="checkbox"/>			
Hauglandsvegen 79, 5463 Uskedalen		Hjemmelshaver	Digitalt			<input type="checkbox"/>	<input type="checkbox"/>			
Eide Knut K	123/67/0/2	Rekvirent				<input type="checkbox"/>	<input type="checkbox"/>			
Skårhaug 1 A, 5463 Uskedalen		Hjemmelshaver	Digitalt			<input type="checkbox"/>	<input type="checkbox"/>			
Musland Brit T Kolltveit	123/329	Nabo				<input type="checkbox"/>	<input type="checkbox"/>			
Haga 41, 5414 Stord		Hjemmelshaver	Digitalt			<input type="checkbox"/>	<input type="checkbox"/>			
Musland Hans Gustav	123/329	Nabo				<input type="checkbox"/>	<input type="checkbox"/>			
Haga 41, 5414 Stord		Hjemmelshaver	Digitalt			<input type="checkbox"/>	<input type="checkbox"/>			
Uskedal Ungdomslag	123/39	Nabo				<input type="checkbox"/>	<input type="checkbox"/>			
C/o Britt Oddrun Steinsletten, Ospelunden 12, 5463 Uskedalen		Hjemmelshaver	Digitalt			<input type="checkbox"/>	<input type="checkbox"/>			
Vestland Fylkeskommune	123/311	Nabo				<input type="checkbox"/>	<input type="checkbox"/>			
Postboks 7900, 5020 Bergen		Aktuell eier	Digitalt			<input type="checkbox"/>	<input type="checkbox"/>			
Almås Jostein	123/5	Nabo				<input type="checkbox"/>	<input type="checkbox"/>			
Almåsvegen 54, 5410 Sagvåg		Hjemmelshaver	Digitalt			<input type="checkbox"/>	<input type="checkbox"/>			
Almås Randi	123/5	Nabo				<input type="checkbox"/>	<input type="checkbox"/>			
Almåsvegen 54, 5410 Sagvåg		Hjemmelshaver	Digitalt			<input type="checkbox"/>	<input type="checkbox"/>			
						<input type="checkbox"/>	<input type="checkbox"/>			
						<input type="checkbox"/>	<input type="checkbox"/>			
						<input type="checkbox"/>	<input type="checkbox"/>			
						<input type="checkbox"/>	<input type="checkbox"/>			

1) Avløysar: (SUF)
 Avløysar med
 avgjerdsfullmakt: (SMF)

2) Førarkort: (F)
 Pass: (P)
 Bankkort m/ bilde: (B)

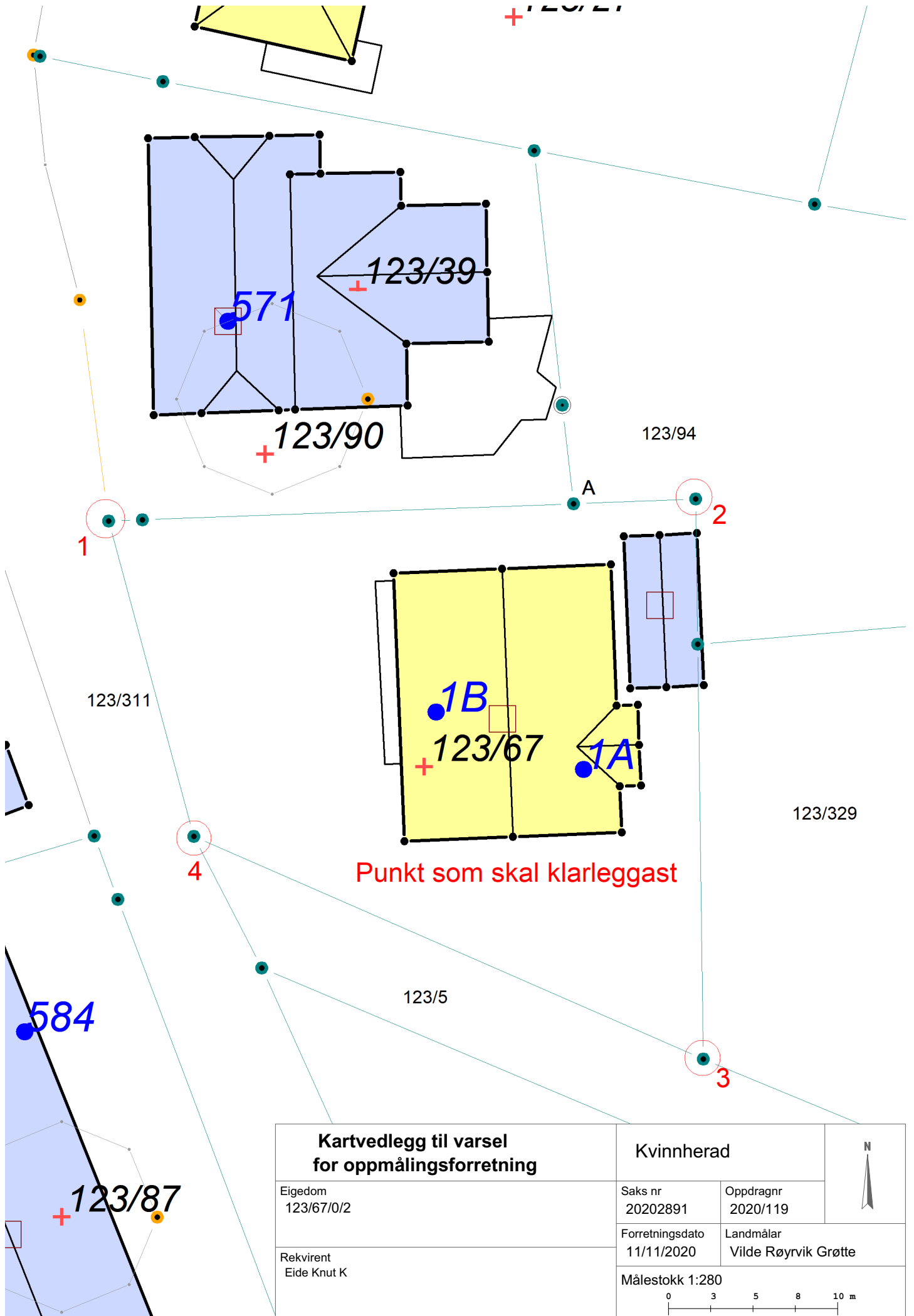

Kartvedlegg til varsel for oppmålingsforretning		Kvinnherad		
		Saks nr 20202891	Oppdragnr 2020/119	
Eigedom 123/67/0/2		Forretningsdato 11/11/2020	Landmålar Vilde Røyrvik Grøtte	
Rekvirent Eide Knut K		Målestokk 1:280 		