

# Søknad om tillatelse i ett trinn

etter plan- og bygningsloven (pbl) §20-3, jf. §20-1



## Søknaden gjelder

Vilkårene for 3 ukers saksbehandling, jf. § 21-7 annet ledd, OPPFYLLES.  
Opplysninger gitt i søknad eller vedlegg til søknaden vil bli registrert i matrikkelen

### Eiendom/Byggested

Kommune	Gnr.	Bnr.	Adresse
Kvinnherad	145	13	Korsvegen 16, 5450 SUNDE I SUNNHORDLAND

### Tiltakets art

Søknadstype	Tiltakstype	Næringsgruppekode
Ettrinnsøknad	Nytt bygg - Boligformål Riving av bygning under 70 m <sup>2</sup>	A Jordbruk, skogbruk og fiske
Bygningstypekode	Formål	Beskrivelse av bruk
249	annet	Redskapsbygg for jordbruk

### Tiltakshaver

Partstype	Navn	Adresse	Telefon
privatperson	Steinsland, Odrunn	Korsvegen 16, 5450 SUNDE I SUNNHORDLAND	97185410

e-postadresse  
oddrunn.r@hotmail.com

### Ansvarlig søker

Navn	Organisasjonsnummer	Adresse	Kontaktperson
SANDVOLL ENTREPRENØR AS	997986652	Sandvollvegen 15, 5452 SANDVOLL	Rolf S. Ask
Telefon	Mobiltelefon	e-postadresse	
95229771	95229771	rolf@hustegning.no	

### Varsling

Tiltaket krever nabovarsling

Det foreligger ingen merknader fra naboer eller gjenboere

### Følg brev

Det søkes om å rive eksisterende redskapshus/løe som er gammel og ikke funksjonell. Det søkes om å sette opp nytt bygg i samme planstørrelse. Det vil i hovedetasje være plass for traktor og redskaper. Det er en kjeller på eksisterende bygg som tas vare på, og det støpes ny plate oppå for gulv i hovedetasjen. Kjelleren har takhøyde på ca 180 cm og er således ikke målbart areal. Den skal heller ikke ombygges/oppgraderes. Se ellers tegningsgrunnlag.

Det søkes i tillegg om oppføring av vedbod i ene enden av bygget som vist på tegninger. Dette blir uten kjellerdel. Det nye bygget er søkt holdt i tilnærmet samme stil som det som søkes revet og således tilkjenneri samme arkitektur, men med moderne og tilfredsstillende materialer.

## Arealdisponering

### Planstatus mv.

Type plan	Navn på plan
Kommuneplanens arealdel	Kommunedelplan for Husnes-området 2001 - 2010
Reguleringsformål	
LNFR	
Beregningsregel angitt i gjeldende plan	Grad av utnyttning iht. gjeldende plan
%BYA	35%

# Søknad om tillatelse i ett trinn

etter plan- og bygningsloven (pbl) §20-3, jf. §20-1



## Tomtearealet

Byggeområde/grunneiendom	11946,00 m <sup>2</sup>
- Ev. areal som trekkes fra iht. beregningsregler	0,00 m <sup>2</sup>
= Beregnet tomteareal	11946,00 m <sup>2</sup>

## Bebyggelsen

Beregnet maksimalt byggeareal iht. plan	4181,10 m <sup>2</sup>
Areal eksisterende bebyggelse	301,00 m <sup>2</sup>
- Areal som skal rives	88,00 m <sup>2</sup>
+ Areal ny bebyggelse	106,00 m <sup>2</sup>
+ Parkeringsareal	52,00 m <sup>2</sup>
= Sum areal	371,00 m <sup>2</sup>

## Grad av utnytting

Beregnet grad av utnytting	3,11
----------------------------	------

## Plassering av tiltaket

Høyspent kraftlinje er ikke i konflikt med tiltaket.  
Vann og avløpsledninger er ikke i konflikt med tiltaket.

## Bygningsopplysninger

	m <sup>2</sup> BYA	m <sup>2</sup> BRA			Antall bruksenheter		
		Bolig	Annet	I alt	Bolig	Annet	I alt
Eksisterende bebyggelse	301,00	405,00	0,00	405,00	1	0	1
Ny bebyggelse	106,00	0,00	128,20	128,20	0	1	1
Av dette åpne arealer	0,00	0,00	0,00	0,00	0	1	1
Sum	407,00	405,00	128,20	533,20	1	0	1

Antall etasjer etter at tiltaket er gjennomført: 2

## Krav til byggegrunn

### Flom

Byggverket skal IKKE plasseres i flomutsatt område

### Skred

Byggverket skal IKKE plasseres i skredutsatt område

### Andre natur- og miljøforhold (plan- og bygningsloven § 28-1)

Det foreligger IKKE fare eller vesentlig ulempe som følge av andre natur- og miljøforhold.

## Tilknytning til veg og ledningsnett

### Adkomst

Tiltaket gir ikke ny/endret atkomst.

Tomta har adkomst til kommunal veg som er opparbeidet og åpen for alminnelig ferdsel. Avkjørselstillatelse er gitt.

# Søknad om tillatelse i ett trinn

etter plan- og bygningsloven (pbl) §20-3, jf. §20-1



## Vannforsyning

Tomta er tilknyttet offentlig vannverk  
Vanntilførsel krysser IKKE annens grunn.

## Løfteinnretninger

### Løfteinnretninger

Det er IKKE løfteinnretninger som omfattes av TEK i bygningen  
Det planlegges IKKE en slik innretning

## Vedlegg

Vedleggstype	Gruppe	Beskrivelse av vedlegget	Hvordan oversendes vedlegget?
Situasjonsplan	D		Ettersendes per post
Tegning ny fasade	E		Ettersendes per post
Tegning ny plan	E		Ettersendes per post
Søknad/erklæring om ansvarsrett	G	For Sandvoll Entreprenør AS	Ettersendes per post

## Erklæring og signering

Ansvarlig søker bekrefter at hele tiltaket belegges med ansvar, og dekker kravene i henhold til plan- og bygningsloven.

En er kjent med reglene om straff og sanksjoner i plan- og bygningsloven kap. 32 og at det kan medføre reaksjoner dersom det gis uriktige opplysninger.

Foretaket forplikter seg til å stille med nødvendig kompetanse i tiltaket, jf. SAK10 kap. 10 og 11.

### Ansvarlig søker

Dato 26/4-21

Signatur Rolf S. Ask

Gjentas med blokkbokstaver

ROLF S. ASK

### Tiltakshaver

Dato 27/4. 21

Signatur Oddrunn R. Steinsland

Gjentas med blokkbokstaver

ODDRUNN R. STEINSLAND

# Opplysninger gitt i nabovarsel

Sendes kommunen sammen med søknaden (Gjenpart av nabovarsel)



Ved riving skal kreditorer med pengeheftelser i eiendommen varsles, plan- og bygningsloven § 21-3

## Tiltak på eiendommen

Kommune	Gnr.	Bnr.	Adresse	Eier/fester
Kvinnherad	145	13	Korsvegen 16, 5450 SUNDE I SUNNHORDLAND	Steinsland, Odrunn

## Det varsles herved om

Søknadstype	Tiltakstype	Næringsgruppekode
søknad i ett trinn	Nytt bygg - Boligformål Riving av bygning under 70 m <sup>2</sup>	A Jordbruk, skogbruk og fiske
Bygningstypekode	Formål	Beskrivelse av bruk
249 Annen landbruksbygning *	annet	Redskapsbygg for jordbruk

## Arealdisponering

### Planstatus mv.

Gjeldende plan	Navn på plan
Kommuneplanens arealdel	Kommunedelplan for Husnes-området 2001 - 2010

## Nabovarselet gjelder

Det søkes om å rive eksisterende redskapshus/løe som er gammel og ikke funksjonell. Det søkes om å sette opp nytt bygg i samme planstørrelse. Det vil i hovedetasje være plass for traktor og redskaper. Det er en kjeller på eksisterende bygg som tas vare på, og det støpes ny plate oppå for gulv i hovedetasjen. Kjelleren har takhøyde på ca 180 cm og er således ikke målbart areal. Den skal heller ikke ombygges/oppgraderes. Se ellers tegningsgrunnlag.

Det søkes i tillegg om oppføring av vedbod i ene enden av bygget som vist på tegninger. Dette blir uten kjellerdel. Det nye bygget er søkt holdt i tilnærmet samme stil som det som søkes revet og således tilkjennegi samme arkitektur, men med moderne og tilfredsstillende materialer.

## Spørsmål og merknader vedrørende nabovarsel

### Ansvarlig søker

navn  
SANDVOLL ENTREPRENØR AS

### Kontaktperson

navn	e-postadresse	Telefon	Mobiltelefon
Rolf S. Ask	rolf@hustegning.no	95229771	95229771

### Merknadene sendes:

Eventuelle merknader skal være mottatt innen 2 uker etter at dette varsel er sendt. Ansvarlig søker/tiltakshaver skal sammen med søknad sende innkomne merknader og redegjøre for eventuelle endringer.

Navn	Postadresse	e-postadresse
SANDVOLL ENTREPRENØR AS	Sandvollvegen 15, 5452 SANDVOLL	rolf@hustegning.no

# Søknad om tillatelse i ett trinn

etter plan- og bygningsloven (pbl) §20-3, jf. §20-1



## Vannforsyning

Tomta er tilknyttet offentlig vannverk  
Vanntilførsel krysser IKKE annens grunn.

## Løfteinnretninger

### Løfteinnretninger

Det er IKKE løfteinnretninger som omfattes av TEK i bygningen  
Det planlegges IKKE en slik innretning

## Vedlegg

Vedleggstype	Gruppe	Beskrivelse av vedlegget	Hvordan oversendes vedlegget?
Situasjonsplan	D		Ettersendes per post
Tegning ny fasade	E		Ettersendes per post
Tegning ny plan	E		Ettersendes per post
Søknad/erklæring om ansvarsrett	G	For Sandvoll Entreprenør AS	Ettersendes per post

## Erklæring og signering

Ansvarlig søker bekrefter at hele tiltaket belegges med ansvar, og dekker kravene i henhold til plan- og bygningsloven.

En er kjent med reglene om straff og sanksjoner i plan- og bygningsloven kap. 32 og at det kan medføre reaksjoner dersom det gis uriktige opplysninger.

Foretaket forplikter seg til å stille med nødvendig kompetanse i tiltaket, jf. SAK10 kap. 10 og 11.

### Ansvarlig søker

Dato 26/4-21

Signatur Rolf S. Ask

Gjentas med blokkbokstaver

**ROLF S. ASK**

### Tiltakshaver

Dato 27/4. 21

Signatur Oddrunn R Steinslund

Gjentas med blokkbokstaver

**ODDRUNN R. STEINSLUND**

# Gjennomføringsplan

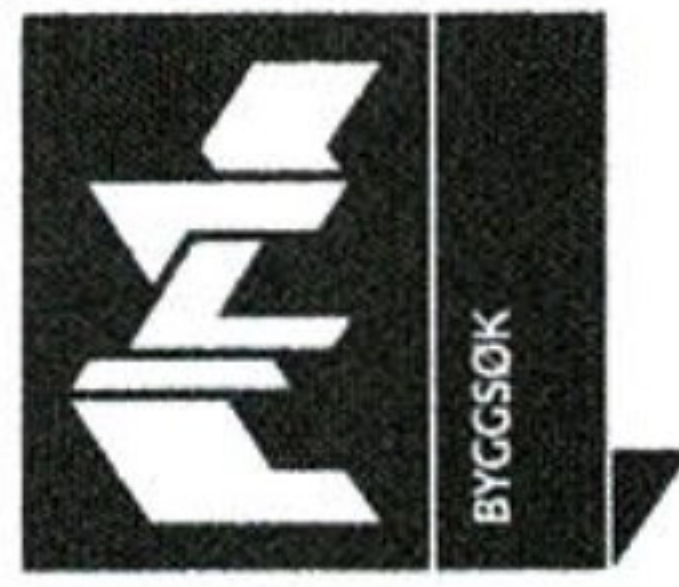

## Søknaden gjelder

### Eiendom/Byggested

Kommune Gnr. Bnr. Adresse  
Kvinnherad 145 13 Korsvegen 16, 5450 SUNDE I SUNNHORDLAND

Dato

26/4-21

Sign. Ansvarstaker

*[Handwritten signature]*

## Beskrivelse fagområde

### Prosjektering

Fagområde	Beskrivelse av ansvarsområde, hentet fra søknad/erklæring om ansvarsrett	Tiltaksklasse	Foretakets navn	Søknad om rammetillatelse	Søknad om igangsettings tillatelse /ett-trinn søknad	Søknad om midlertidig bruks tillatelse	Søknad om ferdigattest	Arbeidet innenfor ansvarsretten er avsluttet
Prosjektering av arkitektur tkl 1	Prosjektering av tømrerarbeid og montering av trekonstruksjoner.	1	997986652 SANDVOLL ENTREPRENØR AS	X				

### Utførelse

Fagområde	Ansvarsområde	Tiltaksklasse	Foretakets navn	Søknad om rammetillatelse	Søknad om igangsettings tillatelse /ett-trinn søknad	Søknad om midlertidig bruks tillatelse	Søknad om ferdigattest	Arbeidet innenfor ansvarsretten er avsluttet
Utførelse av tømrerarbeid og montering av trekonstruksjoner tkl 1	Utførelse av tømrerarbeid og montering av trekonstruksjoner	1	997986652 SANDVOLL ENTREPRENØR AS				X	

# Gjennomføringsplan

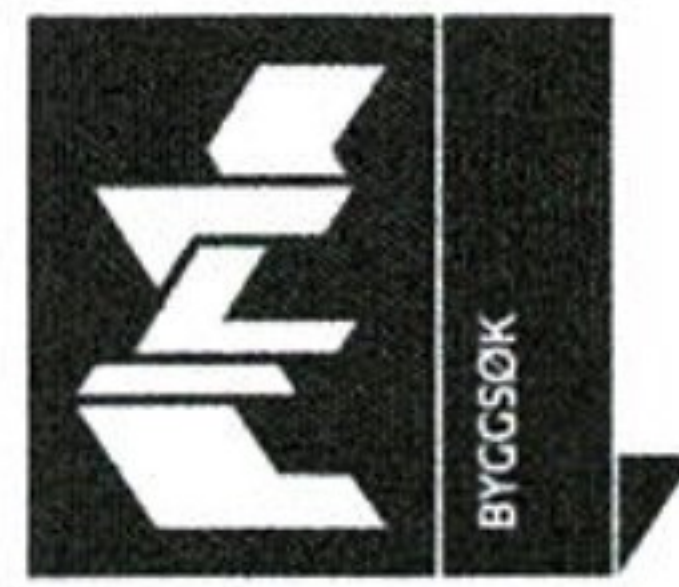

## Kontroll

Fagområde	Ansvarsområde	Tiltaksklasse	Foretakets navn	Søknad om rammetilattelse	Søknad om igangsettings tillatelse /ett-trinn søknad	Søknad om midlertidig bruks tillatelse	Søknad om ferdigattest
Kontroll av arkitektur	Kontroll av arkitektur	1	997986652 SANDVOLL ENTREPRENØR AS		X		

# Erklæring om ansvarsrett

etter plan- og bygningslovens §23-3



## Erklæringen gjelder

### Eiendom/Byggested

Kommune	Gnr.	Bnr.	Adresse
Kvinnherad	145	13	Korsvegen 16, 5450 SUNDE I SUNNHORDLAND

## Foretak

Organisasjonsnummer	Navn	Adresse
997986652	SANDVOLL ENTREPRENØR AS	Sandvollvegen 15, 5452 SANDVOLL

Kontaktperson	Telefon	Mobiltelefon	e-postadresse
Rolf S. Ask	95229771	95229771	rolf@hustegning.no

### Foretaket har sentral godkjenning for

funksjon	fagområde	tiltaksklasse
Utførelse	Tømrerarbeid og montering av trekonstruksjoner	1
Utførelse	Taktekkingsarbeid	1
Utførelse	Plasstøpte betongkonstruksjoner	1
Utførelse	Montering av glasskonstruksjoner og fasadekledning	1
Søker	Andre	1
Prosjektering	Arkitektur	1

## Ansvarsområde

### Søker

Ansvarsområde  
Ansvarlig søker

Ansvarsområdet er dekket av den sentrale godkjenningen.

### Prosjekterende

Ansvarsområde	Tiltakskl.	Samsvarserklæring foreligger ved
Prosjektering av tømrerarbeid og montering av trekonstruksjoner.	1	Igangsetting

Ansvarsområdet er dekket av sentral godkjenning.

### Utførelse

Ansvarsområde	Tiltakskl.
Utførelse av tømrerarbeid og montering av trekonstruksjoner	1

Ansvarsområdet er dekket av sentral godkjenning.

### Kontroll

Ansvarsområde	Tiltakskl.	Kontrollerklæring foreligger ved
Kontroll av arkitektur	1	Igangsetting

Ansvarsområdet er dekket av sentral godkjenning.

# Gjennomføringsplan



## Søknaden gjelder

### Eiendom/Byggested

Kommune Gnr. Bnr. Adresse

Kvinherad 145 13 Korsvegen 16, 5450 SUNDE I SUNNHORDLAND

Dato

24-21

Sign. Ansvarlig

## Beskrivelse fagområde

### Prosjektering

Fagområde	Beskrivelse av ansvarsområde, hentet fra søknad/erklæring om ansvarsrett	Tiltaksklasse	Foretakets navn	Søknad om rammetilførelse	Søknad om igangsettings-tilførelse /ett-trinn søknad	Søknad om midlertidig bruks-tilførelse	Søknad om ferdigattest	Arbeidet innenfor ansvarsretten er avsluttet
Prosjektering av arkitektur tkl 1	Prosjektering av tømrerarbeid og montering av trekonstruksjoner.	1	997986652 SANDVOLL ENTREPRENØR AS	X				

### Utførelse

Fagområde	Ansvarsområde	Tiltaksklasse	Foretakets navn	Søknad om rammetilførelse	Søknad om igangsettings-tilførelse /ett-trinn søknad	Søknad om midlertidig bruks-tilførelse	Søknad om ferdigattest	Arbeidet innenfor ansvarsretten er avsluttet
Utførelse av tømrerarbeid og montering av trekonstruksjoner tkl 1	Utførelse av tømrerarbeid og montering av trekonstruksjoner	1	997986652 SANDVOLL ENTREPRENØR AS				X	

# Samsvarserklæring

Plan- og bygningsloven § 23-1, SAK10 kapittel 12



## Erklæringen gjelder

### Eiendom/Byggested

Kommune	Gnr.	Bnr.	Adresse
Kvinnherad	145	13	Korsvegen 16, 5450 SUNDE I SUNNHORDLAND

## Foretak

Organisasjonsnummer	Navn
997986652	SANDVOLL ENTREPRENØR AS

## Ansvar for prosjektering

Beskrivelse av ansvarsområde	Ansvarsrett erklært dato
Prosjektering av tømrerarbeid og montering av trekonstruksjoner.	13.02.2019

Arbeidet innen ansvarsområdet er avsluttet

Ja

Det er ikke avdekket gjenstående arbeider innenfor ansvarsområdet som er til hinder for å gi tillatelse til: igangsettingstillatelse

## Bekreftelser

Vi bekrefter at kvalitetssikring er utført og dokumentert i henhold til erklæring om ansvarsrett og foretakets kvalitetssikring.

Vi bekrefter at prosjektering er i samsvar med ytelser i TEK og preaksepterte ytelser (VTEK) eller ved analyse som viser at forskriftens (TEK funksjonskrav er oppfylt.

## Erklæring og signering

Foretaket er kjent med reglene om straff og sanksjoner i plan- og bygningsloven kap 32, og at det kan medføre reaksjoner dersom det er gitt uriktige opplysninger.

Dato 26/4-21

Signatur 

# Kvittering for nabovarsel sendes kommunen sammen med søknaden



## Nabo/eiendom

Kvinnherad kommune, Gnr. 145, Bnr. 12  
Sande, Jostein, Adresse Kvithovdvegen 5, 5304 HETLEVIK

Varsel er sendt rekommandert Poststedets reg.nr: \_\_\_\_\_

Varslet er sendt på e-post Dato: 27/4-21  Kvittering vedlegges

Varslet er mottatt  Samtykker i tiltaket

Dato: \_\_\_\_\_ Signatur: \_\_\_\_\_ Dato: \_\_\_\_\_ Signatur: \_\_\_\_\_

## Nabo/eiendom

Kvinnherad kommune, Gnr. 145, Bnr. 12  
Sande, Jørgen Helge, Adresse Ivarhaugen 10, 5306 ERDAL

Varsel er sendt rekommandert Poststedets reg.nr: \_\_\_\_\_

Varslet er sendt på e-post Dato: 27/4-21  Kvittering vedlegges

Varslet er mottatt  Samtykker i tiltaket

Dato: \_\_\_\_\_ Signatur: \_\_\_\_\_ Dato: \_\_\_\_\_ Signatur: \_\_\_\_\_

## Nabo/eiendom

Kvinnherad kommune, Gnr. 145, Bnr. 12  
Sande, Kristian, Adresse Krokåshaugane 92, 5308 KLEPPESTØ

Varsel er sendt rekommandert Poststedets reg.nr: \_\_\_\_\_

Varslet er sendt på e-post Dato: 27/4-21  Kvittering vedlegges

Varslet er mottatt  Samtykker i tiltaket

Dato: \_\_\_\_\_ Signatur: \_\_\_\_\_ Dato: \_\_\_\_\_ Signatur: \_\_\_\_\_

## Nabo/eiendom

Kvinnherad kommune, Gnr. 145, Bnr. 23  
Røsland, Jan Helge, Adresse Korsvegen 15, 5450 SUNDE I SUNNHORDLAND

Varsel er sendt rekommandert Poststedets reg.nr: \_\_\_\_\_

Varslet er sendt på e-post Dato: \_\_\_\_\_  Kvittering vedlegges

Varslet er mottatt  Samtykker i tiltaket

Dato: \_\_\_\_\_ Signatur: \_\_\_\_\_ Dato: \_\_\_\_\_ Signatur: \_\_\_\_\_

# Kvittering for nabovarsel sendes kommunen sammen med søknaden



## Nabo/eiendom

Kvinnherad kommune, Gnr. 145, Bnr. 25  
Hammer, Roald Svellingen, Adresse Sjøtun, Korsvegen 20, 5450 SUNDE I SUNNHORDLAND

Varsel er sendt rekommandert Poststedets reg.nr: \_\_\_\_\_

Varslet er sendt på e-post Dato: \_\_\_\_\_  Kvittering vedlegges

Varslet er mottatt  Samtykker i tiltaket

Dato: \_\_\_\_\_ Signatur: \_\_\_\_\_ Dato: \_\_\_\_\_ Signatur: \_\_\_\_\_

## Nabo/eiendom

Kvinnherad kommune, Gnr. 145, Bnr. 25  
Svellingen-Hammer, Monica, Adresse Sjøtun, Korsvegen 20, 5450 SUNDE I SUNNHORDLAND

Varsel er sendt rekommandert Poststedets reg.nr: \_\_\_\_\_

Varslet er sendt på e-post Dato: \_\_\_\_\_  Kvittering vedlegges

Varslet er mottatt  Samtykker i tiltaket

Dato: \_\_\_\_\_ Signatur: \_\_\_\_\_ Dato: \_\_\_\_\_ Signatur: \_\_\_\_\_

## Nabo/eiendom

Kvinnherad kommune, Gnr. 145, Bnr. 35  
Røsland, Shirley Helen, Adresse Havnevegen 52, 5918 FREKHAUG

Varsel er sendt rekommandert Poststedets reg.nr: \_\_\_\_\_

Varslet er sendt på e-post Dato: \_\_\_\_\_  Kvittering vedlegges

Varslet er mottatt  Samtykker i tiltaket

Dato: \_\_\_\_\_ Signatur: \_\_\_\_\_ Dato: \_\_\_\_\_ Signatur: \_\_\_\_\_

## Nabo/eiendom

Kvinnherad kommune, Gnr. 145, Bnr. 47  
Steinsland, Lillian, Adresse Trånavegen 39, 5614 ÅLVIK

Varsel er sendt rekommandert Poststedets reg.nr: \_\_\_\_\_

Varslet er sendt på e-post Dato: 27/4-21  Kvittering vedlegges

Varslet er mottatt  Samtykker i tiltaket

Dato: \_\_\_\_\_ Signatur: \_\_\_\_\_ Dato: \_\_\_\_\_ Signatur: \_\_\_\_\_

54 55 74 97  
971 00 629

Lillian.steinsland  
@icloud.com

# Kvittering for nabovarsel sendes kommunen sammen med søknaden



## Nabo/eiendom

Kvinnherad kommune, Gnr. 145, Bnr. 47  
Støfringshaug, Selma Marie, Adresse Vetletveitvegen 69, 5614 ÅLVIK

952 10 274

Varsel er sendt rekommandert Poststedets reg.nr: \_\_\_\_\_

Varslet er sendt på e-post Dato: \_\_\_\_\_  Kvittering vedlegges

Varslet er mottatt  Samtykker i tiltaket

Dato: \_\_\_\_\_ Signatur: \_\_\_\_\_ Dato: \_\_\_\_\_ Signatur: \_\_\_\_\_

## Nabo/eiendom

Kvinnherad kommune, Gnr. 145, Bnr. 47  
Visnes, Bjørn, Adresse Myrdalsvegen 784, 5713 VOSSESTRAND

976 57 320  
Sjornvines@hotmail.com

Varsel er sendt rekommandert Poststedets reg.nr: \_\_\_\_\_

Varslet er sendt på e-post Dato: 27/4-21  Kvittering vedlegges

Varslet er mottatt  Samtykker i tiltaket

Dato: \_\_\_\_\_ Signatur: \_\_\_\_\_ Dato: \_\_\_\_\_ Signatur: \_\_\_\_\_

## Nabo/eiendom

Kvinnherad kommune, Gnr. 145, Bnr. 130  
Yven, Reidun, Adresse Korrsvegen 24, 5450 SUNDE I SUNNHORDLAND

Varsel er sendt rekommandert Poststedets reg.nr: \_\_\_\_\_

Varslet er sendt på e-post Dato: \_\_\_\_\_  Kvittering vedlegges

Varslet er mottatt  Samtykker i tiltaket

Dato: \_\_\_\_\_ Signatur: \_\_\_\_\_ Dato: \_\_\_\_\_ Signatur: \_\_\_\_\_

## Nabo/eiendom

Kvinnherad kommune, Gnr. 145, Bnr. 142  
Vangen, Aleksander Moser B., Adresse Tiurvegen 1B, 5460 HUSNES

Varsel er sendt rekommandert Poststedets reg.nr: \_\_\_\_\_

Varslet er sendt på e-post Dato: \_\_\_\_\_  Kvittering vedlegges

Varslet er mottatt  Samtykker i tiltaket

Dato: \_\_\_\_\_ Signatur: \_\_\_\_\_ Dato: \_\_\_\_\_ Signatur: \_\_\_\_\_

# Kvittering for nabovarsel sendes kommunen sammen med søknaden



## Nabo/eiendom

Kvinnherad kommune, Gnr. 145, Bnr. 1  
Røsland, Morten, Adresse Hidlervegen 5, 5460 HUSNES

Varsel er sendt rekommandert Poststedets reg.nr: \_\_\_\_\_

Varslet er sendt på e-post Dato: \_\_\_\_\_  Kvittering vedlegges

Varslet er mottatt  Samtykker i tiltaket

Dato: \_\_\_\_\_ Signatur: \_\_\_\_\_ Dato: \_\_\_\_\_ Signatur: \_\_\_\_\_

## Nabo/eiendom

Kvinnherad kommune, Gnr. 145, Bnr. 2  
Gundesø, Valbjørg, Adresse Holtbrekka 43, 5200 OS

Varsel er sendt rekommandert Poststedets reg.nr: \_\_\_\_\_

Varslet er sendt på e-post Dato: 27/4-21  Kvittering vedlegges

Varslet er mottatt  Samtykker i tiltaket

Dato: \_\_\_\_\_ Signatur: \_\_\_\_\_ Dato: \_\_\_\_\_ Signatur: \_\_\_\_\_

~~922 33 313~~  
~~981 28 863~~  
torlet.gundesø  
@outlook.com

## Nabo/eiendom

Kvinnherad kommune, Gnr. 145, Bnr. 3  
Bjørnebøle, Terje, Adresse Skoglyvegen 24, 5450 SUNDE I SUNNHORDLAND

Varsel er sendt rekommandert Poststedets reg.nr: \_\_\_\_\_

Varslet er sendt på e-post Dato: \_\_\_\_\_  Kvittering vedlegges

Varslet er mottatt  Samtykker i tiltaket

Dato: \_\_\_\_\_ Signatur: \_\_\_\_\_ Dato: 27/4-21 Signatur: Terje Bjørnebøle

## Nabo/eiendom

Kvinnherad kommune, Gnr. 145, Bnr. 6  
Røsland, Håkon, Adresse Bogsnes 60, 5460 HUSNES

Varsel er sendt rekommandert Poststedets reg.nr: \_\_\_\_\_

Varslet er sendt på e-post Dato: \_\_\_\_\_  Kvittering vedlegges

Varslet er mottatt  Samtykker i tiltaket

Dato: \_\_\_\_\_ Signatur: \_\_\_\_\_ Dato: \_\_\_\_\_ Signatur: \_\_\_\_\_

# Kvittering for nabovarsel sendes kommunen sammen med søknaden



## Nabo/eiendom

Kvinnherad kommune, Gnr. 145, Bnr. 20  
Bjørnebøle, Knut Inge, Adresse Korsvegen 75, 5450 SUNDE I SUNNHORDLAND

Varsel er sendt rekommandert Poststedets reg.nr: \_\_\_\_\_

Varslet er sendt på e-post Dato: \_\_\_\_\_  Kvittering vedlegges

Varslet er mottatt

Samtykker i tiltaket

Dato: \_\_\_\_\_ Signatur: \_\_\_\_\_

Dato: 27/4-21 Signatur: *[Handwritten Signature]*

## For postverket

Det er per dags dato innlevert rekommandert sending til ovennevnte adressater.

Samlet antall sendinger: \_\_\_\_\_ Sign.



## Nabo/eiendom

Kvinnherad kommune, Gnr. 145, Bnr. 12  
Sande, Kristian, Adresse Krokåshaugane 92, 5308 KLEPPESTØ

- Varsel er sendt rekommandert      Poststedets reg.nr: \_\_\_\_\_
- Varslet er sendt på e-post      Dato: \_\_\_\_\_       Kvittering vedlegges
- Varslet er mottatt       Samtykker i tiltaket
- Dato: \_\_\_\_\_      Signatur: \_\_\_\_\_      Dato: \_\_\_\_\_      Signatur: \_\_\_\_\_

## Nabo/eiendom

Kvinnherad kommune, Gnr. 145, Bnr. 23  
Røssland, Jan Helge, Adresse Korsvegen 15, 5450 SUNDE I SUNNHORDLAND

- Varsel er sendt rekommandert      Poststedets reg.nr: \_\_\_\_\_
- Varslet er sendt på e-post      Dato: \_\_\_\_\_       Kvittering vedlegges
- Varslet er mottatt       Samtykker i tiltaket
- Dato: \_\_\_\_\_      Signatur: \_\_\_\_\_      Dato: \_\_\_\_\_      Signatur: \_\_\_\_\_

## Nabo/eiendom

Kvinnherad kommune, Gnr. 145, Bnr. 25  
Hammer, Roald Svellingen, Adresse Sjøtun, Korsvegen 20, 5450 SUNDE I SUNNHORDLAND

- Varsel er sendt rekommandert      Poststedets reg.nr: \_\_\_\_\_
- Varslet er sendt på e-post      Dato: \_\_\_\_\_       Kvittering vedlegges
- Varslet er mottatt       Samtykker i tiltaket
- Dato: 27/4-21      Signatur: Monica Svellingen - Hammer      Dato: 27/4-21      Signatur: R. Svellingen

## Nabo/eiendom

Kvinnherad kommune, Gnr. 145, Bnr. 25  
Svellingen-Hammer, Monica, Adresse Sjøtun, Korsvegen 20, 5450 SUNDE I SUNNHORDLAND

- Varsel er sendt rekommandert      Poststedets reg.nr: \_\_\_\_\_
- Varslet er sendt på e-post      Dato: \_\_\_\_\_       Kvittering vedlegges
- Varslet er mottatt       Samtykker i tiltaket
- Dato: \_\_\_\_\_      Signatur: \_\_\_\_\_      Dato: \_\_\_\_\_      Signatur: \_\_\_\_\_



## Nabo/eiendom

Kvinnherad kommune, Gnr. 145, Bnr. 130  
Yven, Reidun, Adresse Korrsvegen 24, 5450 SUNDE I SUNNHORDLAND

Varsel er sendt rekommandert Poststedets reg.nr: \_\_\_\_\_

Varslet er sendt på e-post Dato: \_\_\_\_\_  Kvittering vedlegges

Varslet er mottatt  Samtykker i tiltaket

Dato: \_\_\_\_\_ Signatur: \_\_\_\_\_

Dato: 28/4

Signatur: Reidun Yven

## Nabo/eiendom

Kvinnherad kommune, Gnr. 145, Bnr. 142  
Vangen, Aleksander Moser B., Adresse Tiurvegen 1B, 5460 HUSNES

Varsel er sendt rekommandert Poststedets reg.nr: \_\_\_\_\_

Varslet er sendt på e-post Dato: \_\_\_\_\_  Kvittering vedlegges

Varslet er mottatt  Samtykker i tiltaket

Dato: \_\_\_\_\_ Signatur: \_\_\_\_\_

Dato: \_\_\_\_\_

Signatur: \_\_\_\_\_

## Nabo/eiendom

Kvinnherad kommune, Gnr. 145, Bnr. 145  
Røssland, John Andreas, Adresse Skoglyvegen 38, 5450 SUNDE I SUNNHORDLAND

Varsel er sendt rekommandert Poststedets reg.nr: \_\_\_\_\_

Varslet er sendt på e-post Dato: \_\_\_\_\_  Kvittering vedlegges

Varslet er mottatt  Samtykker i tiltaket

Dato: \_\_\_\_\_ Signatur: \_\_\_\_\_

Dato: \_\_\_\_\_

Signatur: \_\_\_\_\_

## Nabo/eiendom

Kvinnherad kommune, Gnr. 145, Bnr. 251  
Røssland, Olav Martin, Adresse v/Betty Laila Røssland, Leil. C301, Husnestunet, 5460 HUSNES

Varsel er sendt rekommandert Poststedets reg.nr: \_\_\_\_\_

Varslet er sendt på e-post Dato: \_\_\_\_\_  Kvittering vedlegges

Varslet er mottatt  Samtykker i tiltaket

Dato: \_\_\_\_\_ Signatur: \_\_\_\_\_

Dato: \_\_\_\_\_

Signatur: \_\_\_\_\_



## Nabo/eiendom

Kvinnherad kommune, Gnr. 145, Bnr. 251  
Smith, Svein Olav, Adresse Korsvegen 13, 5450 SUNDE I SUNNHORDLAND

Varsel er sendt rekommandert Poststedets reg.nr: \_\_\_\_\_

Varslet er sendt på e-post Dato: \_\_\_\_\_  Kvittering vedlegges

Varslet er mottatt  Samtykker i tiltaket

Dato: \_\_\_\_\_ Signatur: \_\_\_\_\_ Dato: \_\_\_\_\_ Signatur: \_\_\_\_\_

## Nabo/eiendom

Kvinnherad kommune, Gnr. 145, Bnr. 421  
Steinsland, Knut Gunnar, Adresse Korsvegen 14, 5450 SUNDE I SUNNHORDLAND

Varsel er sendt rekommandert Poststedets reg.nr: \_\_\_\_\_

Varslet er sendt på e-post Dato: \_\_\_\_\_  Kvittering vedlegges

Varslet er mottatt  Samtykker i tiltaket

Dato: \_\_\_\_\_ Signatur: \_\_\_\_\_ Dato: 29/4-21 Signatur: Knut. G. Steinsland

## For postverket

Det er per dags dato innlevert rekommandert sending til ovennevnte adressater.

Samlet antall sendinger: \_\_\_\_\_ Sign.

« Svar alle | ▾  Slett  Søppelpost Blokker ...

## Re: Nabovarsel

 Du svarte ti. 27.04.2021 15:03.



Bjørn Vines <bjornvines@hotmail.com>

ti. 27.04.2021 15:02

Til: Rolf Ask



Har mottatt nabovarsel og lest det. Eg Bjørn Vines godtar nabovarsel/tiltaket.

Mvh  
Bjørn Vines.

Få [Outlook for Android](#)

---

**From:** Rolf Ask <rolf@sandvoll.as>

**Sent:** Tuesday, April 27, 2021 2:45:53 PM

**To:** bjornvines@hotmail.com <bjornvines@hotmail.com>

**Subject:** Nabovarsel

Hei

Oddrun R. Steinsland vil rive den gamle løa og sette opp ny på samme sted og samme grunnflatestørrelse pluss ett lite vedskjul i tillegg i ene enden.

Du som nabo varsles derfor om dette.

Det er viktig at en svarer på denne e-posten, og der skriver at en har mottatt nabovarselet, og lest det.

I tillegg at en også svarer at en enten godtar nabovarselet/tiltaket, eller ønsker 14 dager betenkningstid for å komme med eventuelle kommentarer.

Med vennlig hilsen

Rolf S. Ask  
Prosjektering  
Sandvoll Entreprenør AS  
Tlf. 952 29 771

« Svar alle | ▾  Slett  Søppelpost Blokker ...

## Re: Nabovarsel



**Jostein Sande** <sande.jostein@gmail.com>

on. 28.04.2021 17:56

Til: Rolf Ask



Hei . Helt greit for meg.

Mvh Jostein Sande

tir. 27. apr. 2021 kl. 14:30 skrev Rolf Ask <[rolf@sandvoll.as](mailto:rolf@sandvoll.as)>:

Hei

Oddrun R. Steinsland vil rive den gamle løa og sette opp ny på samme sted og samme grunnflatestørrelse pluss ett lite vedskjul i tillegg i ene enden.

Du som nabo varsles derfor om dette.

Det er viktig at en svarer på denne e-posten, og der skriver at en har mottatt nabovarselet, og lest det.

I tillegg at en også svarer at en enten godtar nabovarselet/tiltaket, eller ønsker 14 dager betenkningstid for å komme med eventuelle kommentarer.

Med vennlig hilsen

Rolf S. Ask

Prosjektering

Sandvoll Entreprenør AS

Tlf. 952 29 771

[Sandvollvegen 15](#)

[5452 Sandvoll](#)

--

Vennlig hilsen

Jostein Sande

Telefon: 56 14 57 84

« Svar alle | ▾  Slett  Søppelpost Blokker ...

## Sv: Nabovarsel

**Fra:** Jørgen Sande <jorgen.helge70@gmail.com>

**Sendt:** tirsdag 27. april 2021 19:30

**Til:** Rolf Ask <rolf@sandvoll.as>

**Emne:** Re: Nabovarsel

Jeg godtar nabovarselet lykke til

Mvh

Jørgen Sande .

Sendt fra min iPad

27. apr. 2021 kl. 14:31 skrev Rolf Ask <[rolf@sandvoll.as](mailto:rolf@sandvoll.as)>:

Hei

Oddrun R. Steinsland vil rive den gamle løa og sette opp ny på samme sted og samme grunnflatestørrelse pluss ett lite vedskjul i tillegg i ene enden.

Du som nabo varsles derfor om dette.

Det er viktig at en svarer på denne e-posten, og der skriver at en har mottatt nabovarselet, og lest det.

I tillegg at en også svarer at en enten godtar nabovarselet/tiltaket, eller ønsker 14 dager betenkningstid for å komme med eventuelle kommentarer.

Med vennlig hilsen

Rolf S. Ask  
Prosjektering  
Sandvoll Entreprenør AS  
Tlf. 952 29 771  
Sandvollvegen 15  
5452 Sandvoll

<Nabovarsel Jørgen Helge Sande.pdf>

« Svar alle | ▾  Slett  Søppelpost Blokker ...

## Sv: Nabovarsel

Sandvoll Entreprenør AS  
Tlf. 952 29 771  
Sandvollvegen 15  
5452 Sandvoll

---

**Fra:** Sande Bygg <sandebygg@gmail.com>  
**Sendt:** tirsdag 27. april 2021 19:25  
**Til:** Rolf Ask <rolf@sandvoll.as>  
**Emne:** Re: Nabovarsel

Jeg har lest nabovarsel og godtar dette. Lykke til med byggingen.

Mvh  
Kristian Sande.  
Sande bygg & Eiendom  
TLF 99005638.

27. apr. 2021 kl. 14:28 skrev Rolf Ask <rolf@sandvoll.as>:

Hei

Oddrun R. Steinsland vil rive den gamle løa og sette opp ny på samme sted og samme grunnflatestørrelse pluss ett lite vedskjul i tillegg i ene enden.

Du som nabo varsles derfor om dette.

Det er viktig at en svarer på denne e-posten, og der skriver at en har mottatt nabovarselet, og lest det.

I tillegg at en også svarer at en enten godtar nabovarselet/tiltaket, eller ønsker 14 dager betenkningstid for å komme med eventuelle kommentarer.

# Nabovarsel

Nabovarsel etter plan- og bygningsloven §21-3.

Du har som nabo rett til å komme med merknader til byggeplanene innen 14 dager fra nabovarslet er sendt. Vi som er ansvarlige for byggeprosjektet, skal sende eventuelle merknader, med våre kommentarer til hver merknad, til kommunen sammen med byggesøknaden. Vi kan også velge å endre byggeprosjektet, og varsle alle naboer på nytt.



10.05.2021 19:46:12 AR429371804

## Her skal vi bygge, rive eller endre

<b>Adresse:</b>	Korsvegen 16, 5450 SUNDE I SUNNHORDLAND		
<b>Kommune:</b>	Kvinnherad		
<b>Gårdsnr.:</b>	<b>Bruksnr.:</b>	<b>Festenr.:</b>	<b>Seksjonsnr.:</b>
145	13	0	0

## Vi varsler herved om

<b>Tiltakstype:</b>	Nytt bygg - Driftsbygning i landbruk med samlet areal under 1000 m2 Riving av driftsbygning i landbruket inntil 1000m2
<b>Tiltaksformål:</b>	Annet
<b>Beskrivelse av bruk:</b>	Riving av gammel løe og oppsett av ny driftsbygning

### Beskrivelse av hva nabovarslet gjelder

Det søkes om å rive eksisterende redskapshus/løe som er gammel og ikke funksjonell. Det søkes om å sette opp

nytt bygg i samme planstørrelse. Det vil i hovedetasje være plass for traktor og redskaper. Det er en kjeller på

eksisterende bygg som tas vare på, og det støpes ny plate oppå for gulv i hovedetasjen. Kjelleren har takhøyde

på ca 180 cm og er således ikke målbart areal. Den skal heller ikke ombygges/oppgraderes. Se ellers tegningsgrunnlag.

Det søkes i tillegg om oppføring av vedbod i ene enden av bygget som vist på tegninger. Dette blir uten kjellerdel.

Det nye bygget er søkt holdt i tilnærmet samme stil som det som søkes revet og således tilkjennegi samme arkitektur, men med moderne og tilfredsstillende materialer.

### Plan(er) som gjelder for eiendommen

# Samsvarserklæring

Plan- og bygningsloven § 23-1, SAK10 kapittel 12



## Erklæringen gjelder

### Eiendom/Byggested

Kommune	Gnr.	Bnr.	Adresse
Kvinnherad	145	13	Korsvegen 16, 5450 SUNDE I SUNNHORDLAND

## Foretak

Organisasjonsnummer	Navn
997986652	SANDVOLL ENTREPRENØR AS

## Ansvar for prosjektering

Beskrivelse av ansvarsområde	Ansvarsrett erklært dato
Prosjektering av tømrerarbeid og montering av trekonstruksjoner.	13.02.2019

Arbeidet innen ansvarsområdet er avsluttet

Ja

Det er ikke avdekket gjenstående arbeider innenfor ansvarsområdet som er til hinder for å gi tillatelse til: igangsettingstillatelse

## Bekreftelser

Vi bekrefter at kvalitetssikring er utført og dokumentert i henhold til erklæring om ansvarsrett og foretakets kvalitetssikring.

Vi bekrefter at prosjektering er i samsvar med ytelser i TEK og preaksepterte ytelser (VTEK) eller ved analyse som viser at forskriftens (TEK funksjonskrav er oppfylt.

## Erklæring og signering

Foretaket er kjent med reglene om straff og sanksjoner i plan- og bygningsloven kap 32, og at det kan medføre reaksjoner dersom det er gitt uriktige opplysninger.

Dato 26/4-21

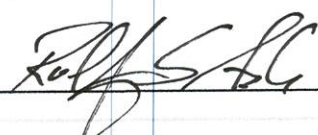
Signatur 



# Kvittering for nabovarsel

**Prosjekt:** Korsvegen 16 - 4617-145/13

**Søker:** ROLF ASK TEGNING

**Altinnreferanse:** AR429371804

## Eiendom/byggested

**Adresse:** Korsvegen 16 , 5450 SUNDE I SUNNHORDLAND

**Kommune:** Kvinnherad

<b>Gårdsnr.:</b>	<b>Bruksnr.:</b>	<b>Festenr.:</b>	<b>Seksjonsnr.:</b>
145	13	0	0

## Følgende vedlegg er sendt med nabovarselet:

<b>Vedleggstype:</b>	<b>Filnavn:</b>
Nabovarsel	Nabovarsel.pdf
Situasjonsplan	Løe - Oddrun Steinsland - situasjonsplan.pdf
TegningNyFasade	Løe - Oddrun Steinsland - Vedskjul og stor port.pdf
TegningNyttSnitt	Løe - Oddrun Steinsland - vedskjul og stor port plantegninger.pdf

## Følgende naboer har fått sending av nabovarsel med tilhørende vedlegg:

**Eier/fester av naboeiendom:** MORTEN RØSSLAND

<b>Adresse:</b>	<b>Gårdsnr.:</b>	<b>Bruksnr.:</b>	<b>Festenr.:</b>	<b>Seksjonsnr.:</b>
Korsvegen 71, 5450 SUNDE I SUNNHORDLAND	145	1	0	0

**Nabovarsel sendt via:** Fellestjenester Bygg

**Nabovarsel sendt:** 10.05.2021 19.50.07

**Eier/fester av naboeiendom:** LATA MARIE AVSNES HAUGE

<b>Adresse:</b>	<b>Gårdsnr.:</b>	<b>Bruksnr.:</b>	<b>Festenr.:</b>	<b>Seksjonsnr.:</b>
Korsvegen 61, 5450 SUNDE I SUNNHORDLAND	145	5	0	0

**Nabovarsel sendt via:** Fellestjenester Bygg

**Nabovarsel sendt:** 10.05.2021 19.50.10

**Eier/fester av naboeiendom:** HARALD AVSNES HAUGE

<b>Adresse:</b>	<b>Gårdsnr.:</b>	<b>Bruksnr.:</b>	<b>Festenr.:</b>	<b>Seksjonsnr.:</b>
Korsvegen 61, 5450 SUNDE I SUNNHORDLAND	145	5	0	0

**Nabovarsel sendt via:** Fellestjenester Bygg

**Nabovarsel sendt:** 10.05.2021 19.50.14

**Eier/fester av naboeiendom:** BENT EINAR RØSSLAND

<b>Adresse:</b>	<b>Gårdsnr.:</b>	<b>Bruksnr.:</b>	<b>Festenr.:</b>	<b>Seksjonsnr.:</b>
Kaldestadvegen 68, 5460 HUSNES	145	7	0	0

**Nabovarsel sendt via:** Fellestjenester Bygg

**Nabovarsel sendt:** 10.05.2021 19.50.18

**Eier/fester av naboeiendom:** KNUT INGE BJØRNEBØLE

<b>Adresse:</b>	<b>Gårdsnr.:</b>	<b>Bruksnr.:</b>	<b>Festenr.:</b>	<b>Seksjonsnr.:</b>
Korsvegen 75, 5450 SUNDE I SUNNHORDLAND	145	20	0	0

**Nabovarsel sendt via:** Fellestjenester Bygg

**Nabovarsel sendt:** 10.05.2021 19.50.21

**Eier/fester av naboeiendom:** JAN HELGE RØSSLAND

**Adresse:**

Korsvegen 15, 5450 SUNDE I SUNNHORDLAND

<b>Gårdsnr.:</b>	<b>Bruksnr.:</b>	<b>Festenr.:</b>	<b>Seksjonsnr.:</b>
145	23	0	0

**Nabovarsel sendt via:** Fellestjenester Bygg

**Nabovarsel sendt:** 10.05.2021 19.50.24

**Eier/fester av naboeiendom:** ROALD SVELLINGEN HAMMER

**Adresse:**

Korsvegen 20, 5450 SUNDE I SUNNHORDLAND

<b>Gårdsnr.:</b>	<b>Bruksnr.:</b>	<b>Festenr.:</b>	<b>Seksjonsnr.:</b>
145	25	0	0

**Nabovarsel sendt via:** Fellestjenester Bygg

**Nabovarsel sendt:** 10.05.2021 19.50.27

**Eier/fester av naboeiendom:** SHIRLEY HELEN RØSSLAND

**Adresse:**

Kaldestadvegen 72, 5460 HUSNES

<b>Gårdsnr.:</b>	<b>Bruksnr.:</b>	<b>Festenr.:</b>	<b>Seksjonsnr.:</b>
145	35	0	0

**Nabovarsel sendt via:** Fellestjenester Bygg

**Nabovarsel sendt:** 10.05.2021 19.50.31

**Eier/fester av naboeiendom:** ALEKSANDER MOSER B VANGEN

**Adresse:**

Korsvegen 18, 5450 SUNDE I SUNNHORDLAND

<b>Gårdsnr.:</b>	<b>Bruksnr.:</b>	<b>Festenr.:</b>	<b>Seksjonsnr.:</b>
145	142	0	0

**Nabovarsel sendt via:** Fellestjenester Bygg

**Nabovarsel sendt:** 10.05.2021 19.50.34

**Eier/fester av naboeiendom:** JOHN ANDREAS RØSSLAND

**Adresse:**

**Gårdsnr.:**

145

**Bruksnr.:**

145

**Festenr.:**

0

**Seksjonsnr.:**

0

**Nabovarsel sendt via:** Fellestjenester Bygg

**Nabovarsel sendt:** 10.05.2021 19.50.38

**Eier/fester av naboeiendom:** OLAV MARTIN RØSSLAND

**Adresse:**

**Gårdsnr.:**

145

**Bruksnr.:**

251

**Festenr.:**

0

**Seksjonsnr.:**

0

**Nabovarsel sendt via:** Fellestjenester Bygg

**Nabovarsel sendt:** 10.05.2021 19.50.55

**Eier/fester av naboeiendom:** SVEIN OLAV SMITH

**Adresse:**

**Gårdsnr.:**

145

**Bruksnr.:**

251

**Festenr.:**

0

**Seksjonsnr.:**

0

**Nabovarsel sendt via:** Fellestjenester Bygg

**Nabovarsel sendt:** 10.05.2021 19.51.13

**Eier/fester av naboeiendom:** LILLIAN STEINSLAND

**Adresse:**

**Gårdsnr.:**

145

**Bruksnr.:**

438

**Festenr.:**

0

**Seksjonsnr.:**

0

**Nabovarsel sendt via:** Fellestjenester Bygg

**Nabovarsel sendt:** 10.05.2021 19.51.14

**Eier/fester av naboeiendom:** SELMA MARIE STØFRINGSHAUG

**Adresse:**

**Gårdsnr.:**

145

**Bruksnr.:**

438

**Festenr.:**

0

**Seksjonsnr.:**

0

**Nabovarsel sendt via:** Fellestjenester Bygg

**Nabovarsel sendt:** 10.05.2021 19.51.17

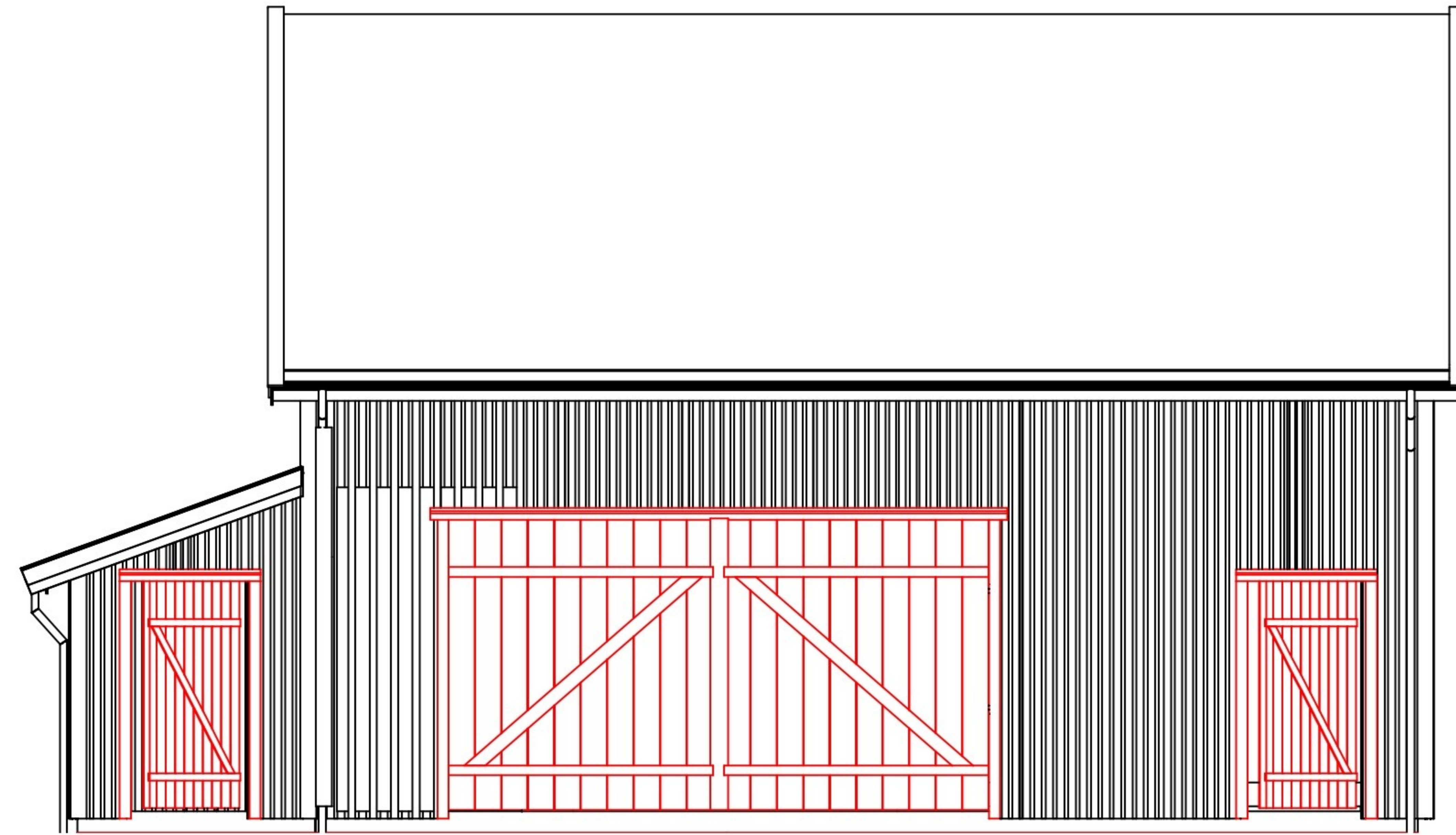

Fasade mot Sør

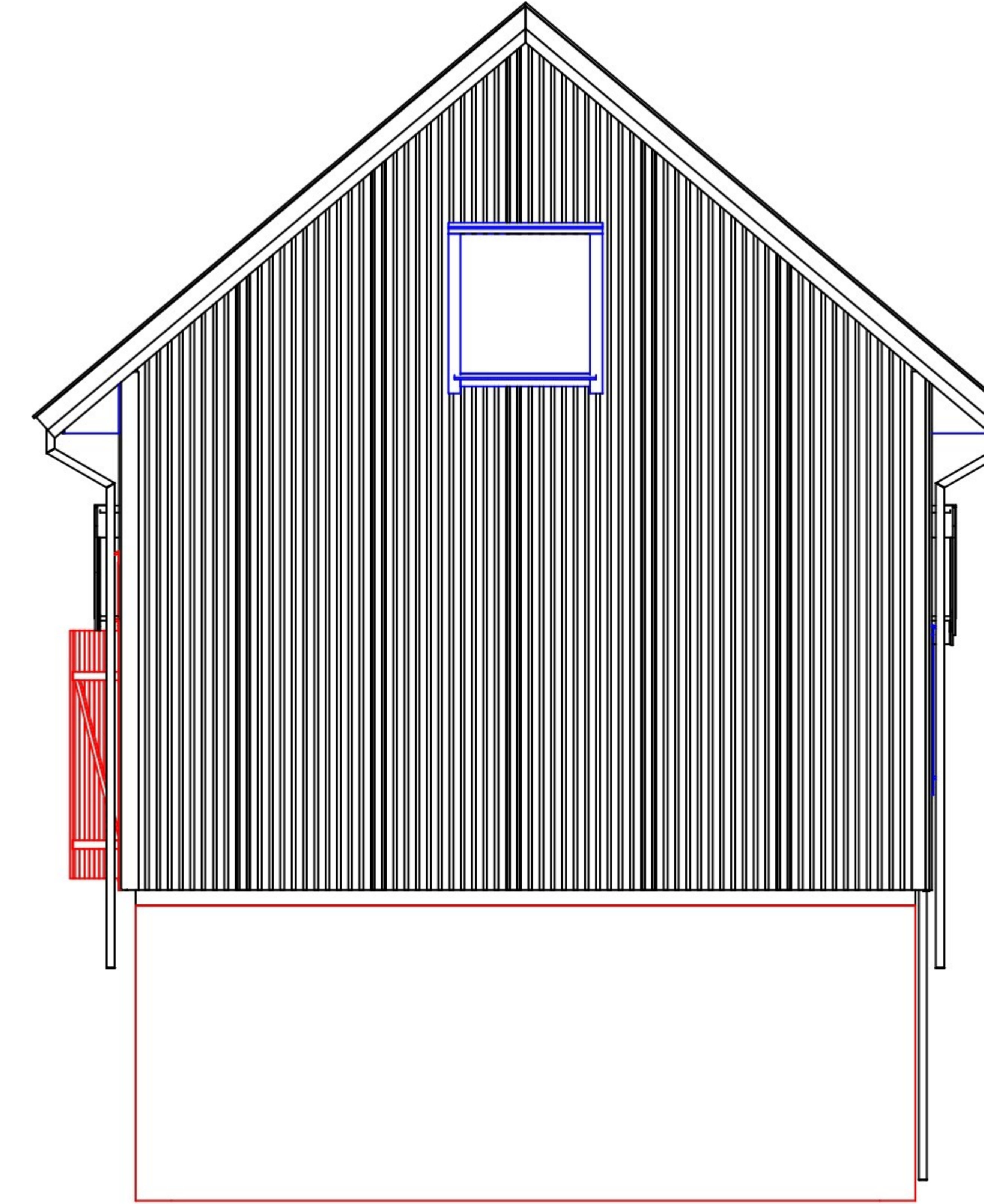

Fasade mot Øst

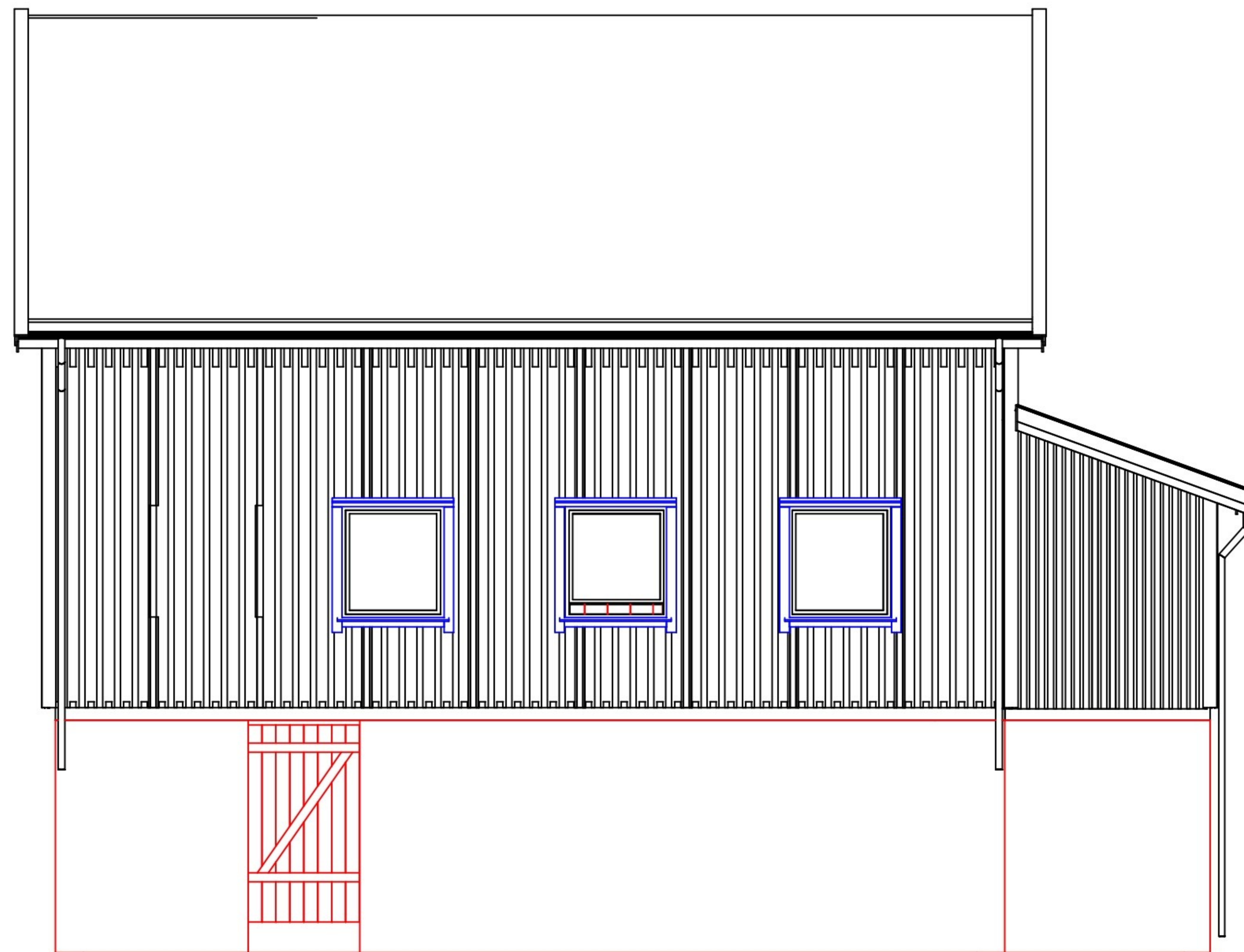

Fasade mot Nord

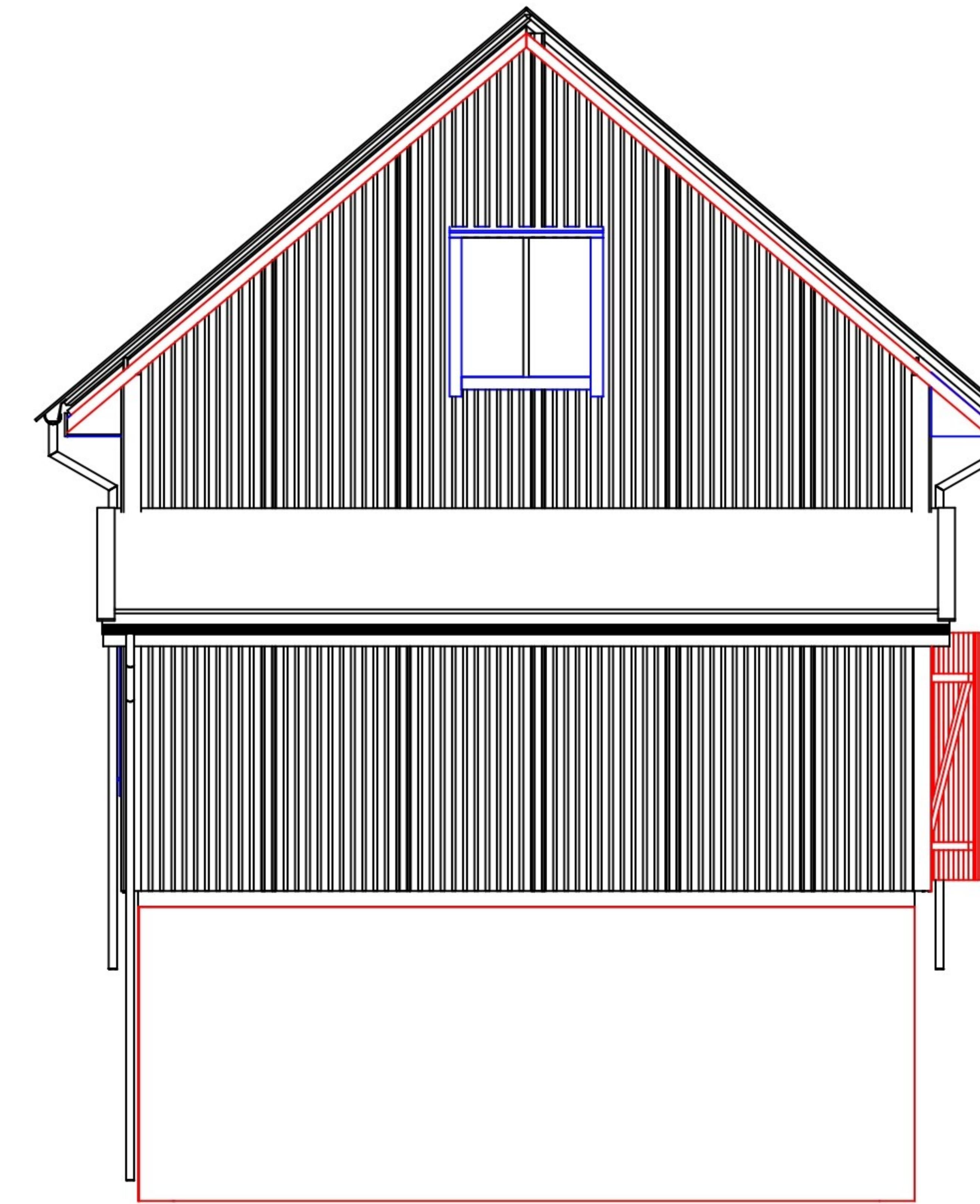

Fasade mot Vest

Tiltak: <b>Reiskapshus/Løe</b>	Adresse: Korsvegen 16, 5450 SUNDE I SUNNHORDLAND	Gård / Bruks nr : 145 / 13	Kommune: 1224 Kvinnherad
Tiltakshaver Oddrun Steinsland	Plan ID :		TEK-2017
Ansvarlig byggleder: Terje Nordøy	Målestokk: 1:100	Tegnekontor: <b>SANDVOLL</b> ENTREPRENØR	Tegner: Rolf S. Ask Sandvoll Entreprenør AS
Ansvarlig SØK: Sandvoll Entreprenør AS	Tegning nr.: /		Dato: 01.03.2021

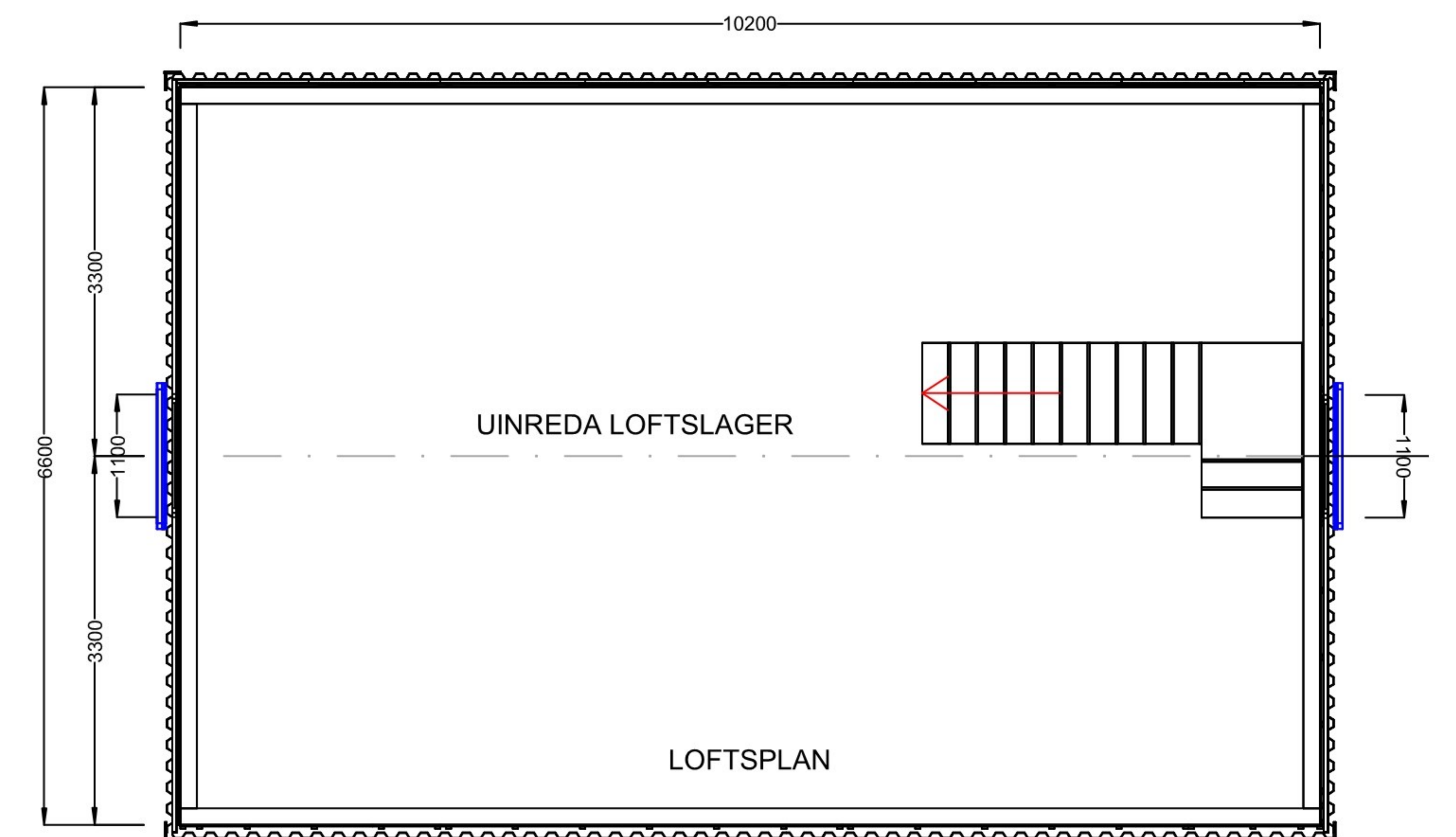
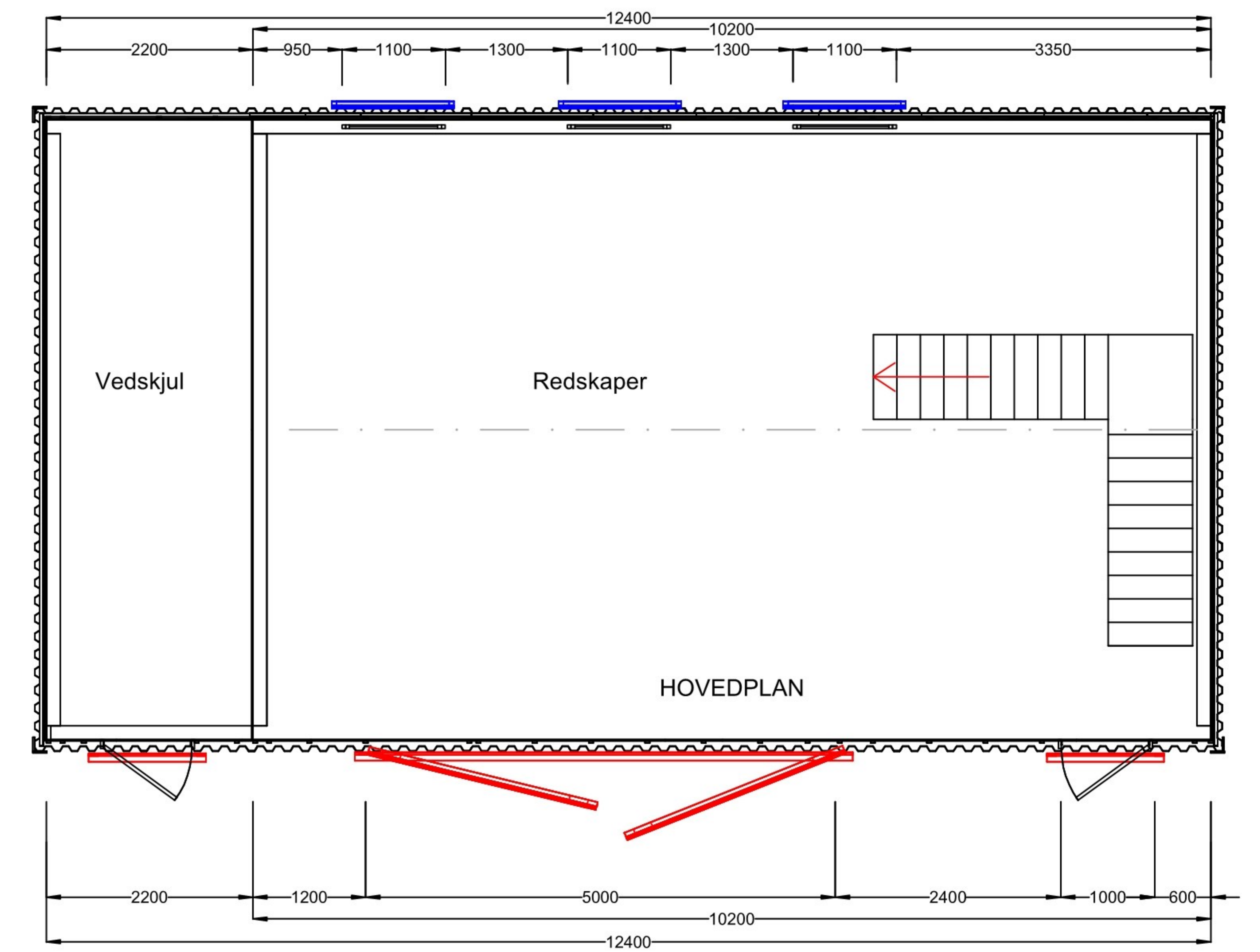
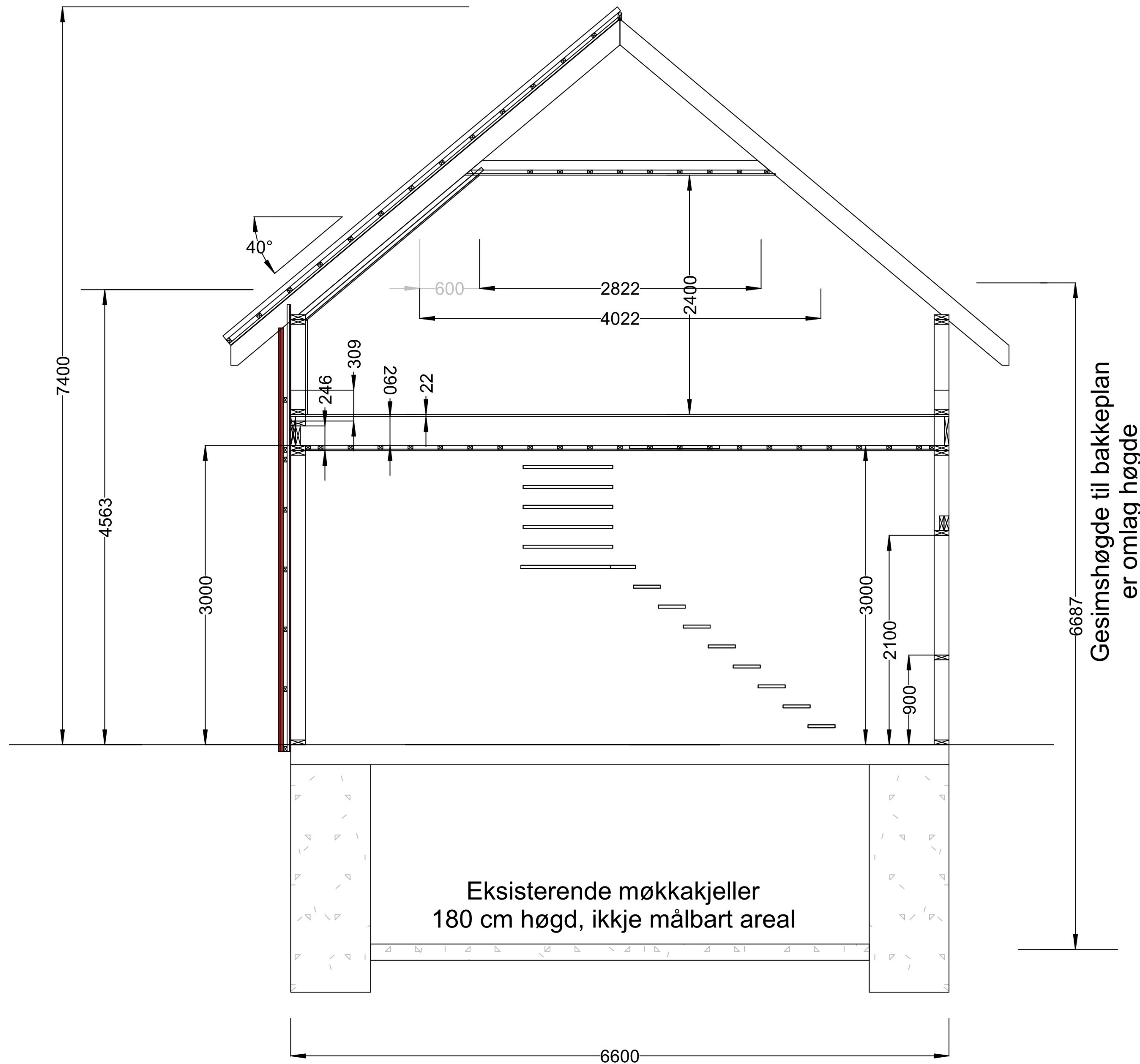

Målestokk Plantegninger 1:100  
Målestokk Snitt 1:50

Tiltak: <b>Reiskapshus/Løe</b>	Adresse: Korsvegen 16, 5450 SUNDE I SUNNHORDLAND	Gård / Bruks nr : 145 / 13	Kommune: 1224 Kvinnherad
Tiltakshaver Oddrun Steinsland	Plan ID : Plan navn:	TEK-2017	
Ansvarlig byggleder: Terje Nordøy	Målestokk: 1:100	Tegnekontor: <b>SANDVOLL</b> ENTREPRENØR	Tegner: Rolf S. Ask Sandvoll Entreprenør AS
Ansvarlig SØK: Sandvoll Entreprenør AS	Tegning nr.: /	Dato: 01.03.2021	



Tiltak: <b>Reiskapshus/Løe</b>	Adresse: Korsvegen 16, 5450 SUNDE I SUNNHORDLAND	Gård / Bruks nr : 145 / 13	Kommune: 1224 Kvinnherad
Tiltakshaver Oddrun Steinsland	Plan ID :	Plan navn:	TEK-2017
Ansvarlig byggleder: Terje Nordøy	Målestokk: 1:100	Tegnekontor:  <b>SANDVOLL</b> ENTREPRENØR	Tegner: Rolf S. Ask Sandvoll Entreprenør AS
Ansvarlig SØK: Sandvoll Entreprenør AS	Tegning nr.: /	Dato: 01.03.2021	



Tiltak: <b>Reiskapshus/Løe</b>	Adresse: Korsvegen 16, 5450 SUNDE I SUNNHORDLAND	Gård / Bruks nr : 145 / 13	Kommune: 1224 Kvinnherad
Tiltakshaver Oddrun Steinsland	Plan ID :	Plan navn:	TEK-2017
Ansvarlig byggleder: Terje Nordøy	Målestokk: 1:100	Tegnekontor:  <b>SANDVOLL</b> ENTREPRENØR	Tegner: Rolf S. Ask Sandvoll Entreprenør AS
Ansvarlig SØK: Sandvoll Entreprenør AS	Tegning nr.: /	Dato: 01.03.2021	



Tiltak: <b>Reiskapshus/Løe</b>	Adresse: Korsvegen 16, 5450 SUNDE I SUNNHORDLAND	Gård / Bruks nr : 145 / 13	Kommune: 1224 Kvinnherad
Tiltakshaver Oddrun Steinsland	Plan ID :	Plan navn:	TEK-2017
Ansvarlig byggleder: Terje Nordøy	Målestokk: 1:100	Tegnekontor: 	Tegner: Rolf S. Ask Sandvoll Entreprenør AS
Ansvarlig SØK: Sandvoll Entreprenør AS	Tegning nr.: /		Dato: 01.03.2021



Målestokk 1:500

Tiltak: <b>Reiskapshus/Løe</b>	Adresse: Korsvegen 16, 5450 SUNDE I SUNNHORDLAND	Gård / Bruks nr : 145 / 13	Kommune: 1224 Kvinnherad
Tiltakshaver Oddrun Steinsland	Plan ID : Plan navn:	TEK-2017	
Ansvarlig byggleder: Terje Nordøy	Målestokk: <b>1:500</b>	Tegnekontor: 	Tegner: Rolf S. Ask Sandvoll Entreprenør AS
Ansvarlig SØK: Sandvoll Entreprenør AS	Tegning nr.: /	Dato: 01.03.2021	